

SUPORT TOPOGRAFIC PENTRU INTOCMIRE PAC
IN VEDEREA OBTINERII AUTORIZATIEI DE CONSTRUIRE
 Scara 1:200

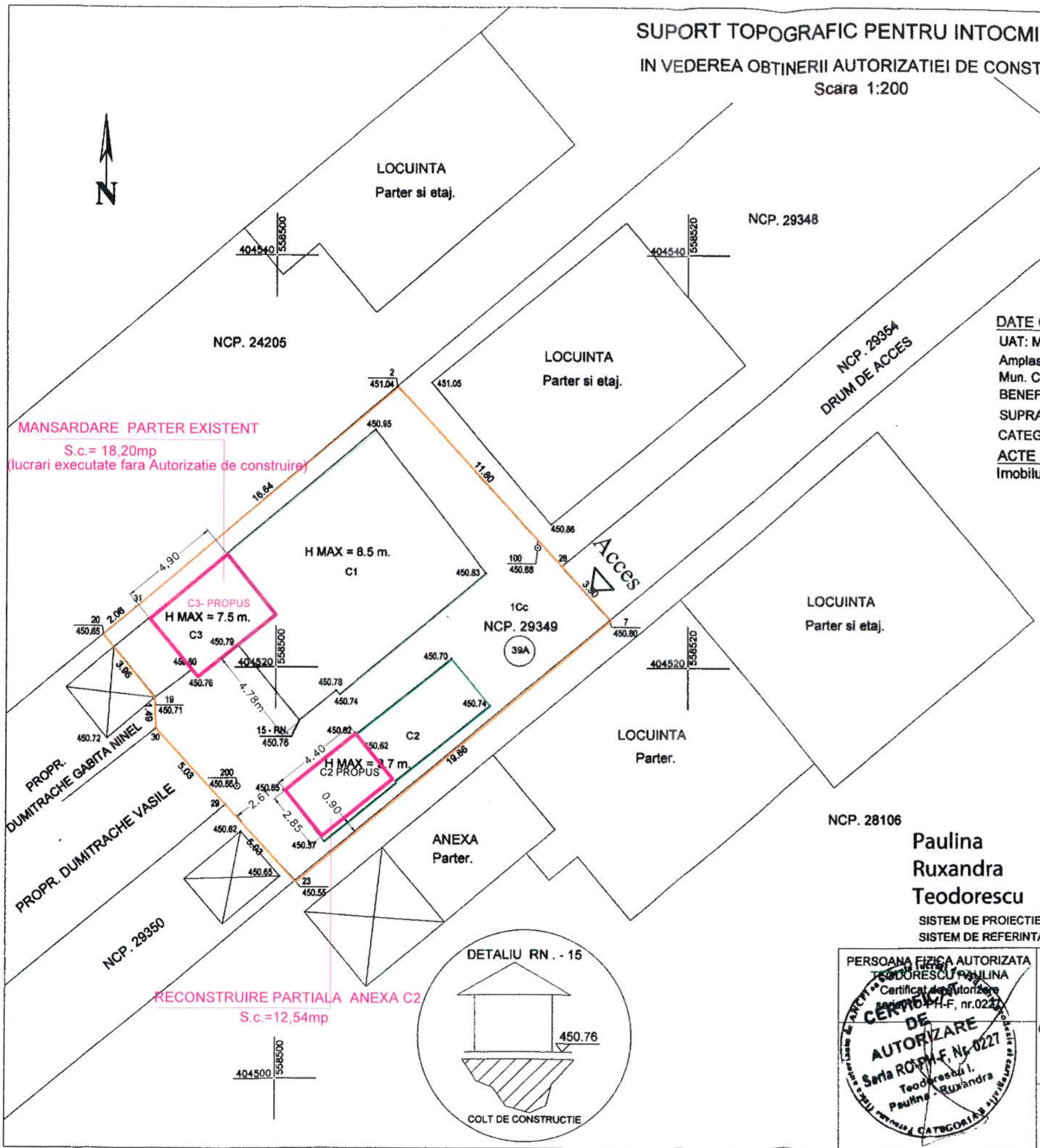

VERIF/EXP.	REF.NR. / DATA:	CERINTA:
BIA ADRIAN CONSTANTINESCU NR. 137		BENEFICIAR: DUMITRACHE VASILE DUMITRACHE GABITA-NINEL
Adrian Constantinescu, Birou Individual de Arhitectura dotline2004@yahoo.com - 0732 845 382		LUCRAREA: D.T.A.C.
Proiectul este proprietatea intelectuala a "Adrian Constantinescu - B.I.A. nr.137". Utilizarea sau reproducerea integrala sau partiala a documentului in alt scop decat cel prevazut in contract se poate face numai cu acordul scris al autorului.		RECONSTRUIRE PARTIALA ANEXA C2 SI MANSARDARE ANEXA C3- LUCRARI EXECUTATE FARA AUTORIZATIE DE CONSTRUIRE SI SCHIMBARE DE DESTINATIE DIN ANEXA IN LOCUINTA PENTRU C3 Mun. Campina, Str. Muscelului, nr 39A, Județul Prahova
SEF PROIECT	c. arh. Adrian C-tinescu	PLAN DE SITUATIE
DESENAT	c. arh. Adrian C-tinescu	SC: 1:500 DATA :04.2023 PR.01.04/2023

DATE GENERALE

UAT: Mun. Campina.
 Amplasament:
 Mun. Campina, Str. Muscelului nr. 39A, T - 54, Cc2727, 2726 partial, intravilan.
 BENEFICIAR: DUMITRACHE VASILE si DUMITRACHE GABITA NINEL, Mun. Campina.
 SUPRAFATA TEREN: S masurata = 298.00 m, cu numar cadastral 29349.
 CATEGORIA DE FOLOSINTA: Curti constructii.
ACTE DE PROPRIETATE
 Imobilul este proprietatea beneficiarului conform act notarial nr. 3690/2021.



VIZA O.C.P.I. PRAHOVA
 Conform Legii 350/2001, cu completările și modificările ulterioare
 RECEPTIONAT.....

Prezentul document receptionat
 este valabil insotit de procesul verbal de
 receptie nr. 4704 data 09.08.2023

Paulina Ruxandra Teodorescu
 Semnat digital de Paulina Ruxandra Teodorescu
 Locație: B, RO PH F 0227
 Data: 2023.07.21 11:33:41
 +03'00'

SISTEM DE PROIECTIE STEREOGRAFIC 1970
 SISTEM DE REFERINTA MAREA NEAGRA 1975



SUPORT TOPOGRAFIC PENTRU INTOCMIRE PAC		PL.1 Sc.1:200
OBIECTUL DOCUMENTATIEI: Demolare partiala, reconstruire partiala anexa C2 si mansardare anexa C3 - lucrari executate fara autorizatie de construire si schimbare de destinatie din anexa in locuinta pentru C3.		
Beneficiar : DUMITRACHE VASILE si DUMITRACHE GABITA NINEL.		

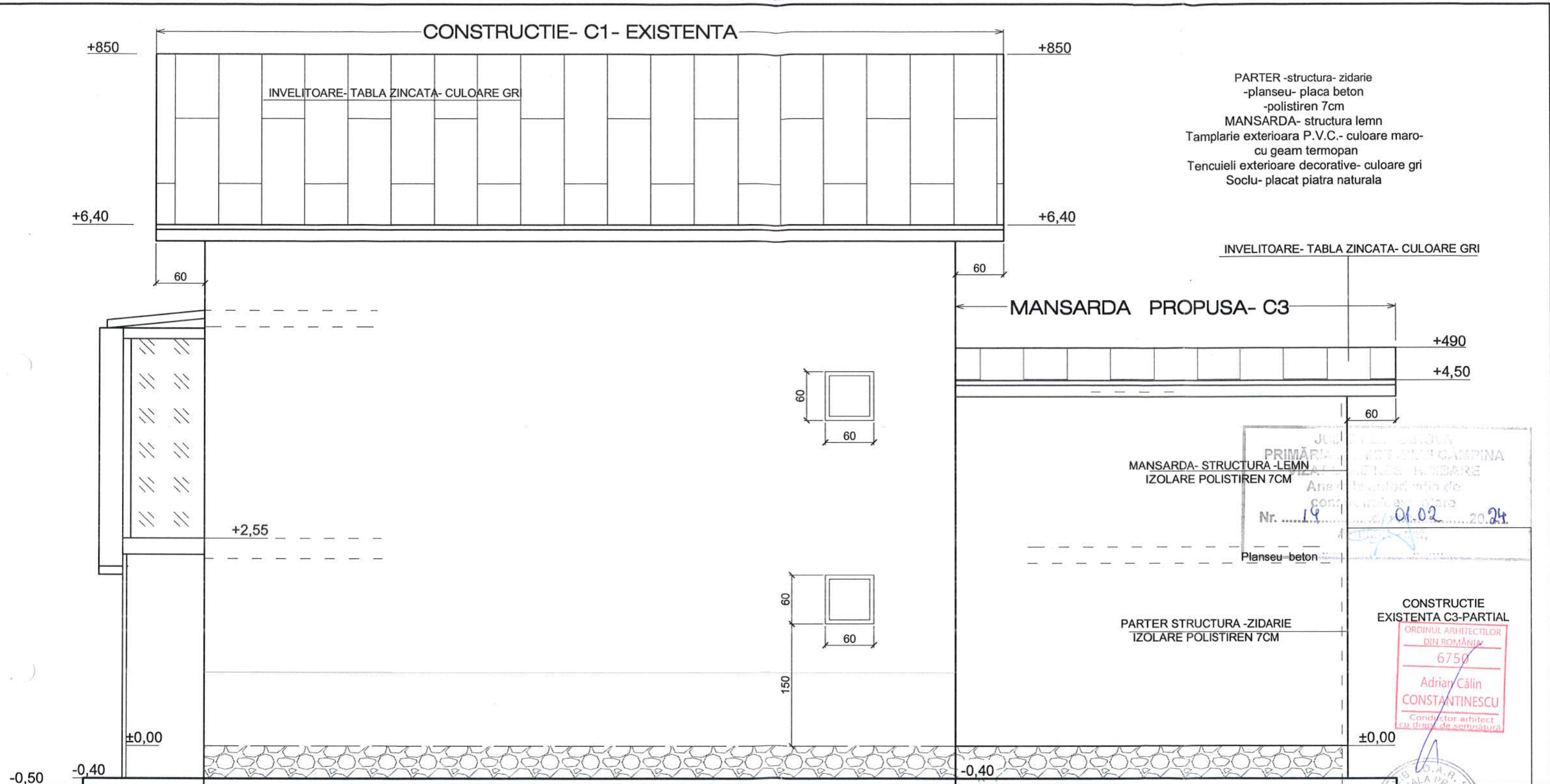

Construcția se încadrează în categoria "D" conf. HGR 766/1997 (importanță redusă) și în clasa IV de importanță conf. P100-1/2006
domeniul de verificare : A1
-gradul de rezistența la foc este II conf. P118/99

VERIF./EXP.		REF.NR.	/ DATA:	CERINTA:
BIA ADRIAN CONSTANTINESCU NR. 137		BENEFICIAR: DUMITRACHE VASILE, DUMTRACHE GABITA- NINEL		A.
Adrian Constantinescu - Birou Individual de Arhitectura dotline2004@yahoo.com - 0732 815 382		LUCRAREA: RECONSTRUIRE PARTIALA ANEXA C2 SI MANSARDARE ANEXA C3- LUCRARI EXECUTATE FARA AUTORIZATIE DE CONSTRUIRE SI SCHIMBARE DE DESTINATIE DIN ANEXA IN LOCUINTA PENTRU C3 Mun. Campina, str. Muscelului, nr.39A, jud.Prahova		10
SEF PROIECT	c. arh. Adrian C-tinescu	<input type="checkbox"/> FATADA EXISTENTA C1-NORD <input type="checkbox"/> FATADA EXISTENTA SI PROPUASA		C 3
DESEMAT	c. arh. Adrian C-tinescu	SC: 1:50	DATA :04.2023	PR. 01.04/2023



CONSTRUCTIE- C1- EXISTENTA

Construcția se încadrează în categoria "D" conf. HGR 766/1997
(importanță redusă) și în clasa IV de importanță conf. P100-1/2006
domeniul de verificare : A1
-gradul de rezistența la foc este lIconf.P118/99

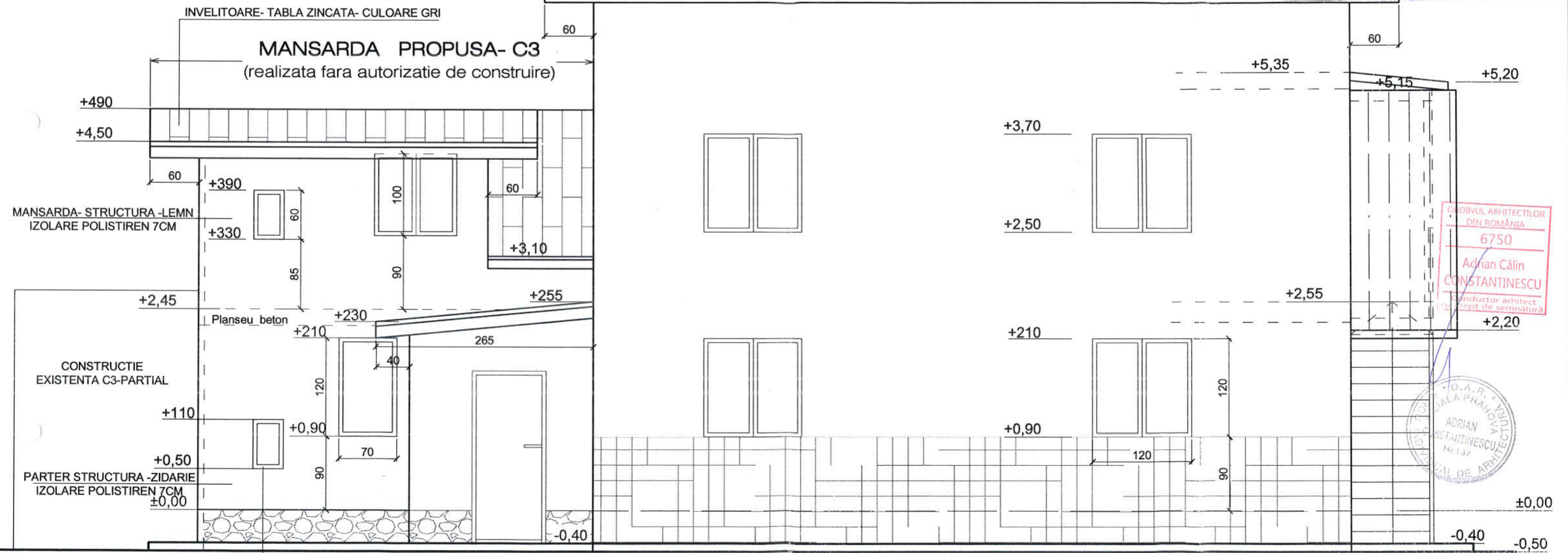

-TAMPLARIE EXTERIOARA -P.V.C.(MARO) CU GEAM TERMOPAN
-TENCUIELI EXTRIOARE -TENCUIELI DECORATIVE CULOARE GRI
-SOCLU -PLACAT CU PIATRA NATURALA

PARTER -structura- zidarie
-planseu- placa beton
-polistiren 7cm
tencuieli decorative- culoare gri
MANSARDA- structura lemn
tencuieli decorative- culoare gri

VERIF./EXP.		REF.NR. / DATA:		CERINTA:	
BIA ADRIAN CONSTANTINESCU NR. 137		BENEFICIAR: DUMITRACHE VASILE, DUMTRACHE GABITA- NINEL		A.	
Adrian Constantinescu - Birou Individual de Arhitectura dotline2004@yahoo.com - 0732 815 382		LUCRAREA: D.T.A.C.		8	
Proiectul este proprietatea intelectuala a "Adrian Constantinescu -B.I.A. nr.137". Utilizarea sau reproducerea integrala sau partiala a documentatiei in alt scop decat cel prevazut in contract se poate face numai cu acordul scris al autorului.		RECONSTRUIRE PARTIALA ANEXA C2 SI MANSARDARE ANEXA C3- LUCRARI EXECUTATE FARA AUTORIZATIE DE CONSTRUIRE SI SCHIMBARE DE DESTINATIE DIN ANEXA IN LOCUINTA PENTRU C3 Mun. Campina, str. Muscelului, nr.39A, jud.Prahova		8	
SEF PROIECT	c. arh. Adrian C-tinescu	<input type="checkbox"/> FATADA EXISTENTA C1-(SUD) <input type="checkbox"/> FATADA EXISTENTA SI PROPUSA		C 3	
DESENAT	c. arh. Adrian C-tinescu	SC: 1:50	DATA :04.2023	PR. 01.04/2023	

Construcția se încadrează în categoria "D" conf. HGR 766/1997
 (importanță redusă) și în clasa IV de importanță conf. P100-1/2006
 domeniul de verificare : A1
 -gradul de rezistență la foc este II conf. P118/99

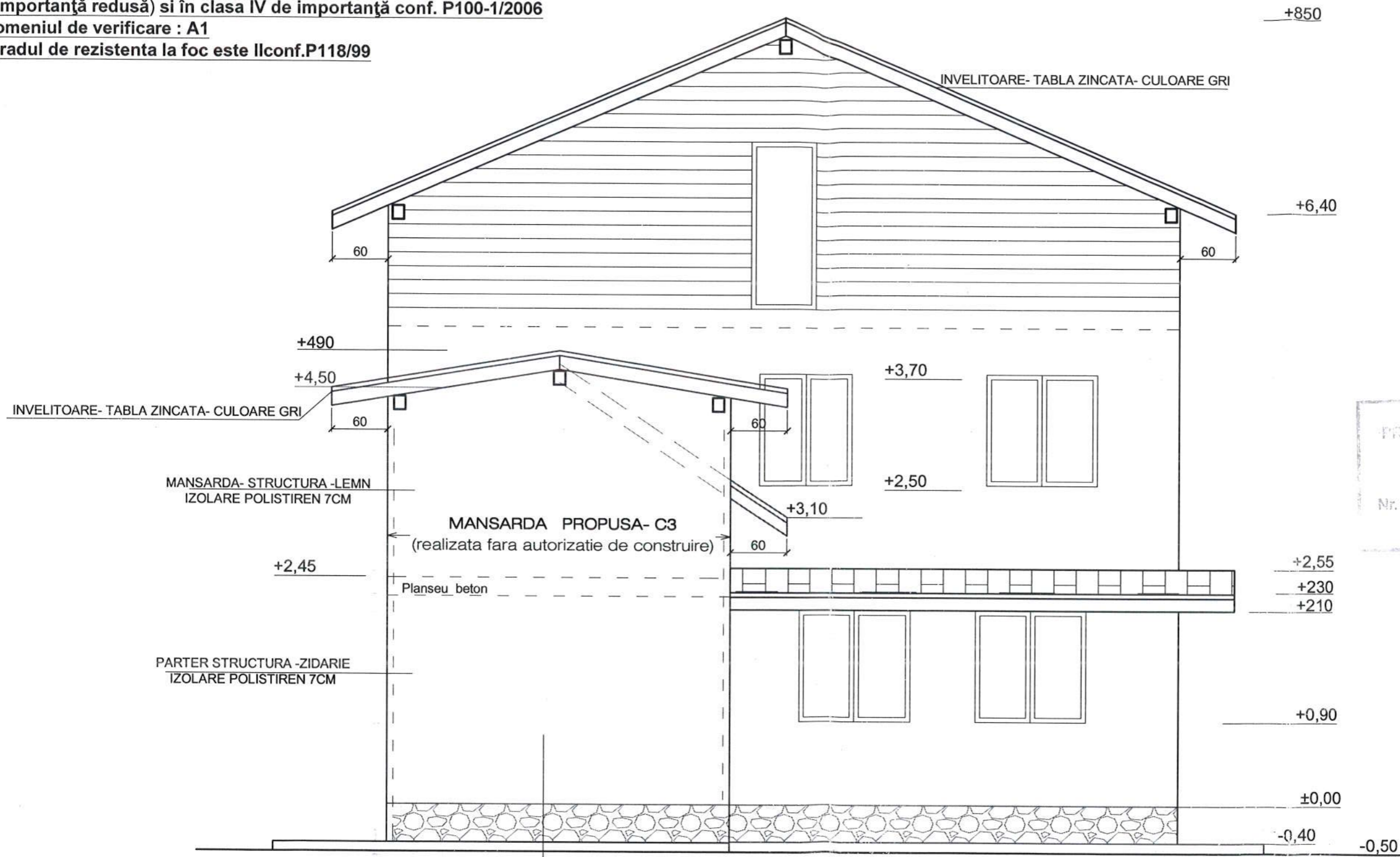

JUDEȚUL PRAHOVA
 PRIMĂRIA MUNICIPIULUI CÂMPINA
 VIZAT ȘI ÎNREGISTRAT
 Anexa la autorizația de
 construire/de schimbare
 Nr. 19 / 01.02.2024
 APRIL 2024

ORDINUL ARHITECTILOR
 DIN ROMÂNIA
 6750
 Adrian Călin
 CONSTANTINESCU
 Conducător arhitect
 drept de semnătură

ADRIAN
 CONSTANTINESCU
 Nr.137
 INDIVIDUAL DE ARHITECT

-TAMPLARIE EXTERIOARA -P.V.C.(MARO) CU GEAM TERMOPAN
 -TENCUIELI EXTERIOARE -TENCUIELI DECORATIVE CULOARE GRI
 -SOCLU -PLACAT CU PIATRA NATURALA

VERIF./EXP.		REF.NR.	/ DATA:	CERINTA:
BIA ADRIAN CONSTANTINESCU NR. 137		BENEFICIAR:		A.
Adrian Constantinescu - Birou Individual de Arhitectura dotline2004@yahoo.com - 0732 815 382		DUMITRACHE VASILE, DUMTRACHE GABITA-NINEL		
Proiectul este proprietatea intelectuală a "Adrian Constantinescu -B.I.A. nr.137". Utilizarea sau reproducerea integrală sau parțială a documentației în alt scop decat cel prevăzut în contract se poate face numai cu acordul scris al autorului.		LUCRAREA:		9
		RECONSTRUIRE PARTIALA ANEXA C2 SI MANSARDARE ANEXA C3- LUCRARI EXECUTATE FARA AUTORIZATIE DE CONSTRUIRE SI SCHIMBARE DE DESTINATIE DIN ANEXA IN LOCUINTA PENTRU C3 Mun. Campina, str. Muscelului, nr.39A, jud.Prahova		
SEF PROIECT	c. arh. Adrian C-tinescu	<input type="checkbox"/> FATADA EXISTENTA C1-(VEST) <input type="checkbox"/> FATADA EXISTENTA SI PROPUȘA		C3
DESENAT	c. arh. Adrian C-tinescu	SC: 1:50	DATA :01.04.2023	PR. 01.04/2023

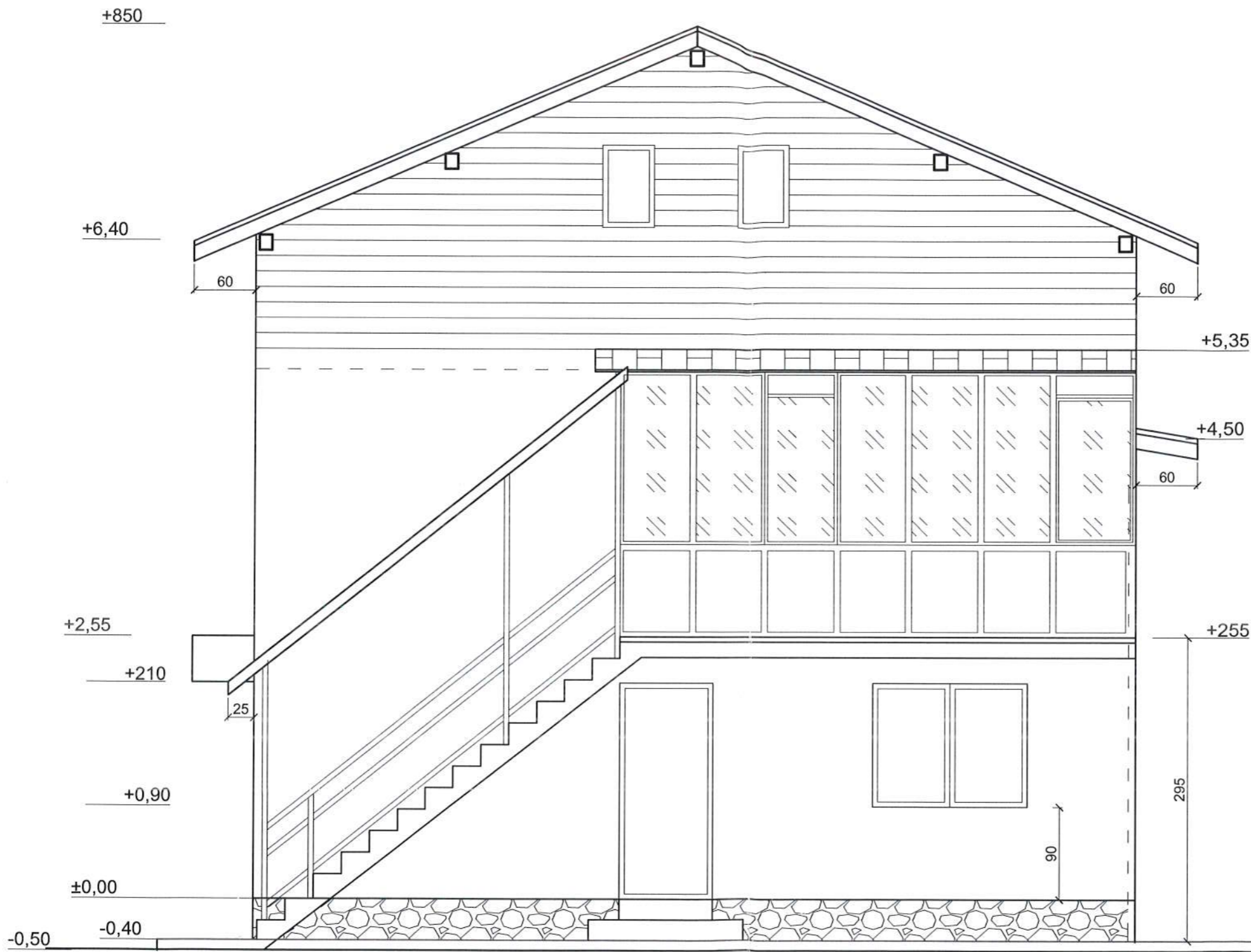

Județul Prahova
 PRIMĂRIA MUNICIPIULUI CÂMPINA
 VIZAT SAU RE-SCHIMBARE
 Anexa la autorizația de
 Construcție nr. 100/01.02.2024
 Nr. 14

ORDINUL ARHITECTILOR
 DIN ROMANIA
 6750
 Adrian Călin
 CONSTANTINESCU
 Conducător activitate
 cu drept de semnătură



VERIF./EXP.		REF.NR.	/ DATA:	CERINTA:
BIA ADRIAN CONSTANTINESCU NR. 137		BENEFICIAR: DUMITRACHE VASILE, DUMTRACHE GABITA- NINEL		A.
Adrian Constantinescu - Birou Individual de Arhitectura dotline2004@yahoo.com - 0732 815 382		LUCRAREA: D.T.A.C.		
Proiectul este proprietatea intelectuală a "Adrian Constantinescu -B.I.A. nr.137". Utilizarea sau reproducerea integrală sau parțială a documentației în alt scop decat cel prevăzut în contract se poate face numai cu acordul scris al autorului.		RECONSTRUIRE PARTIALA ANEXA C2 SI MANSARDARE ANEXA C3- LUCRARI EXECUTATE FARA AUTORIZATIE DE CONSTRUIRE SI SCHIMBARE DE DESTINATIE DIN ANEXA IN LOCUINTA PENTRU C3 Mun. Campina, str. Muscelului, nr.39A, jud.Prahova		11
SEF PROIECT	c. arh. Adrian C-tinescu	<input type="checkbox"/> FATADA EXISTENTA C1-(EST)		
DESEMAT	c. arh. Adrian C-tinescu	SC: 1:50	DATA :04.2023	PR.01.04/2023

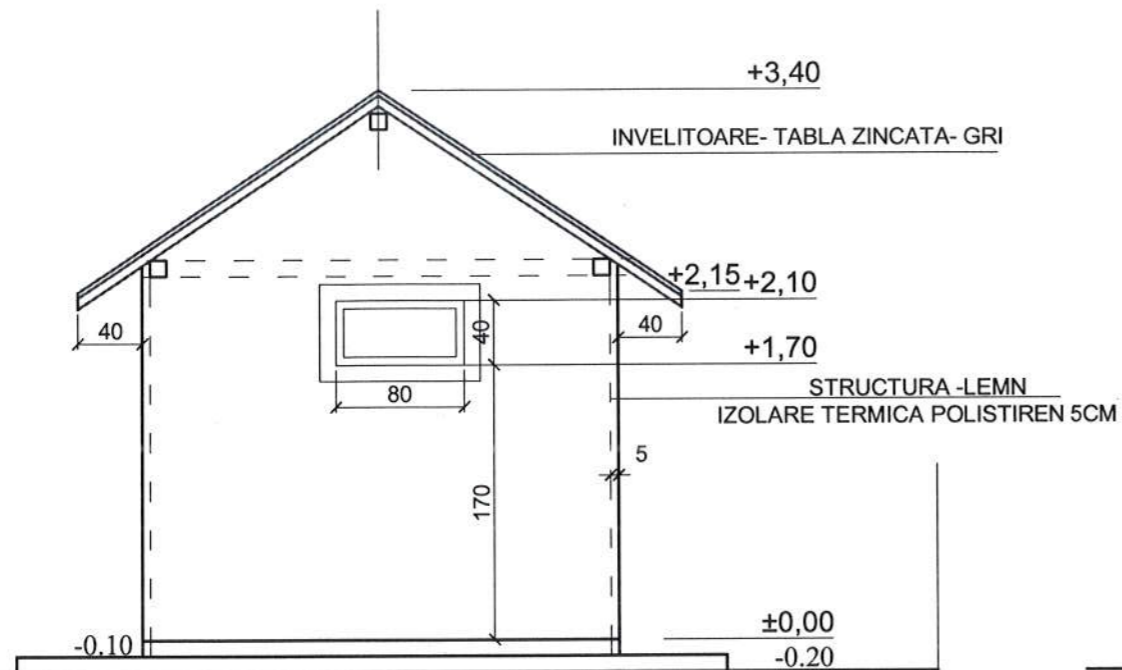

FATADA EST

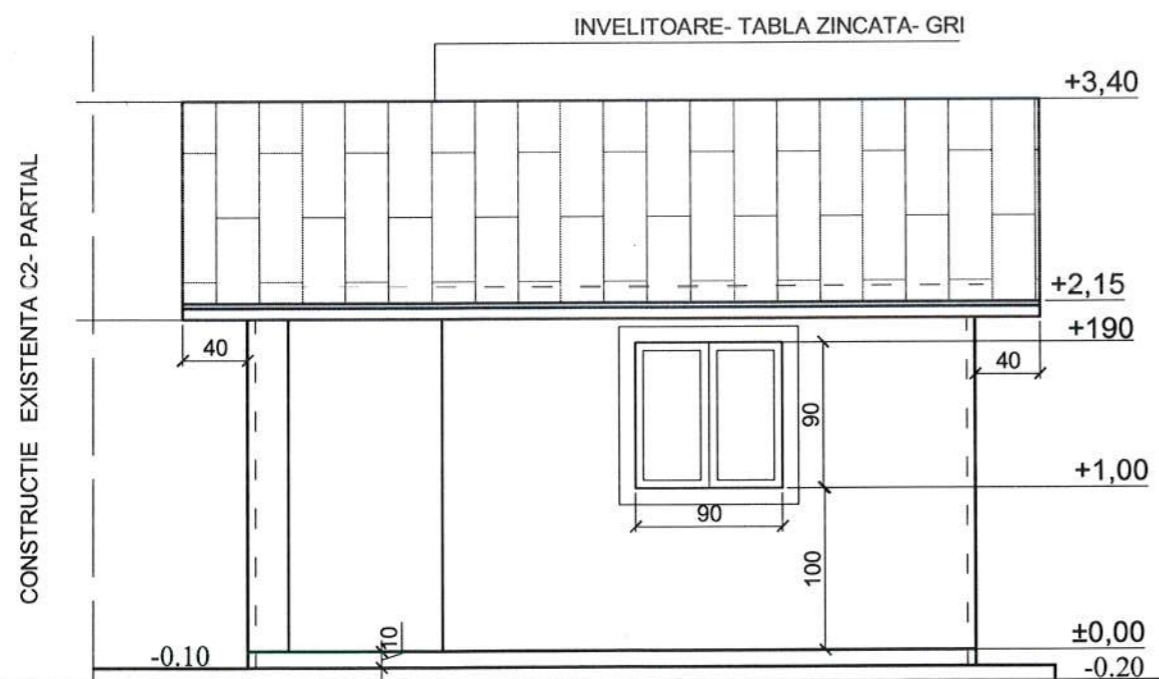

FATADA NORD

Construcția se încadrează în categoria "D" conf. HGR 766/1997
 (importanță redusă) și în clasa IV de importanță conf. P100-1/2006
 domeniul de verificare : A1
 -gradul de rezistența la foc este II conf. P118/99

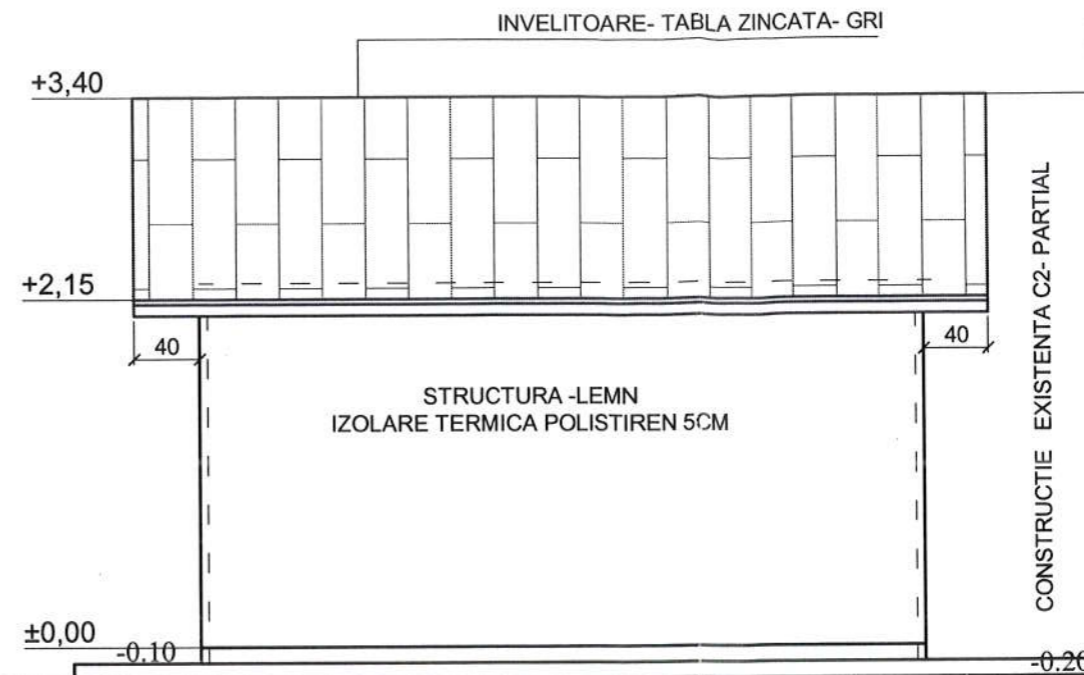

FATADA SUD

STRUCTURA -LEMN
 FUNDATIE- RADIER GENERAL- BETON
 IZOLARE TERMICA POLISTIREN 5CM
 INVELITOARE- TABLA ZINCATA
 TENCUIELI DECORATIVE -CULOARE GRI

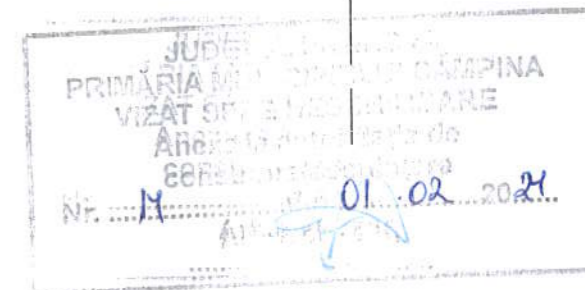

VERIF./EXP.		REF.NR.	/ DATA:	CERINTA:	
BIA ADRIAN CONSTANTINESCU NR. 137		BENEFICIAR:		DUMITRACHE VASILE, DUMTRACHE GABITA- NINEL	
Adrian Constantinescu - Birou Individual de Arhitectura dotline2004@yahoo.com - 0732 815 382		LUCRAREA:		D.T.A.C.	
Proiectul este proprietatea intelectuală a "Adrian Constantinescu - B.I.A. nr.137". Utilizarea sau reproducerea integrală sau parțială a documentației în alt scop decat cel prevăzut în contract se poate face numai cu acordul scris al autorului.		RECONSTRUIRE PARTIALA ANEXA C2 SI MANSARDARE ANEXA C3- LUCRARI EXECUTATE FARA AUTORIZATIE DE CONSTRUIRE SI SCHIMBARE DESTINATIE DIN ANEXA IN LOCUINTA PENTRU C3 Mun. Campina, str. Muscelului, nr.39A, jud.Prahova		3	
SEF PROIECT	c. arh. Adrian C-tinescu	FATADE - C2			
DESENAT	c. arh. Adrian C-tinescu	SC: 1:50	DATA : 04.2023	PR. 01.04/2023	