

PLAN DE SITUATIE  
SCARA 1:500

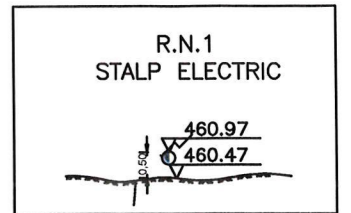

ELIPSOID: Krasovski  
PROIECTIA: Stereografica 1970  
SISTEM ALTIMETRIC: Marea Neagra 1975

- INTRAVILAN  
CAMPINA - PRAHOVA  
Municipiul Campina, Str. Crisuri, Nr. 18, intravilan, judetul Prahova  
Beneficiari: Marian Sergiu si Axinte Elena  
Supr. teren studiata: S = 1003 mp  
Nr. cadastral: 24760



LEGENDA

- LIMITA DE PROPRIETATE / IMPREJMUIRE
  - CONSTRUCȚII EXISTENTE - Sc=223mp, Sd=370mp
  - EXTINDERE C2 - PARTER - PROPUNERE - Sc=62.00mp
- S construit existent = 223.00mp  
S desfasurat existent = 370.00mp  
POT existent = 22.23%  
CUT existent = 0.36

404500 556900

404500 557050

404450 556900

404450 557050

404400 556900

- LEGENDA:
- Stalp el.beton
  - Camin gaze
  - Camin canalizare
  - Limita proprietati
  - Zona studiata
  - Gard de metal
  - Gard de plasa
  - Gard de lemn
  - Gard de beton
  - Drum
  - Constructii intabulate
  - Constructii masurate
  - Acoperis constructie
  - Fire electricitate

±0.00 = 460.55  
CTA = 460.10  
CTN = 460.05

GRADUL DE REZISTENTA LA FOC - IV  
RISC DE INCENDIU - MIC  
CATEGORIA DE IMPORTANTA - D (conform HG. 766/1997)  
CLASA DE IMPORTANTA - IV (conform P100/2013)

Steren=1003.00mp  
STconstr.=285.00mp  
STdesf.=432.00mp

POT = 28.41%  
CUT = 0.43

JUDETUL PRAHOVA  
PRIMĂRIA MUNICIPIULUI CÂMPINA  
VIZAT SPRE Neschimbare  
Anexa la autorizația de  
construire/Desființare  
Nr. 112 din 07.12.2023  
Arhitect



AUTORIZAT O.C.P.I.:		BENEFICIAR:		PLANSĂ:
Ing. Ungureanu Gheorghe Catalin		Axinte Marian Sergiu si Axinte Elena		19A23
S.C. ARHITECTURIM S.R.L.		BENEFICIAR:		NR. PROIECT
str. GRIVIȚEI, nr. 2F, ap. 2, Câmpina, Prahova J29/597/09.04.2020 CUI 42447271		AXINTE ELENA		19A23
NUME		PROIECT		FAZA
SEMNATURA		EXTINDERE ANEXĂ C2		DTAC
ȘOARA		str. CRIȘURI, nr. 18, mun. Câmpina, jud. Prahova		NR. PLANȘĂ
ȘEF PROIECT		DENUMIRE PLANȘĂ		S-02
arh. Sebastian Călugăru		PLAN DE SITUATIE		
arh. Ciprian Călugăru				
arh. Ciprian Călugăru				
DATA				
IULIE / 2023				

JUDEȚUL PRAHOVA  
 PRIMĂRIA MUNICIPIULUI CÂMPINA  
 VIZAT SPRE MODIFICARE  
 Anexa la autorizația de  
 construire nr. 142 din 07.12.2023  
 Arhitect: Prof. ....

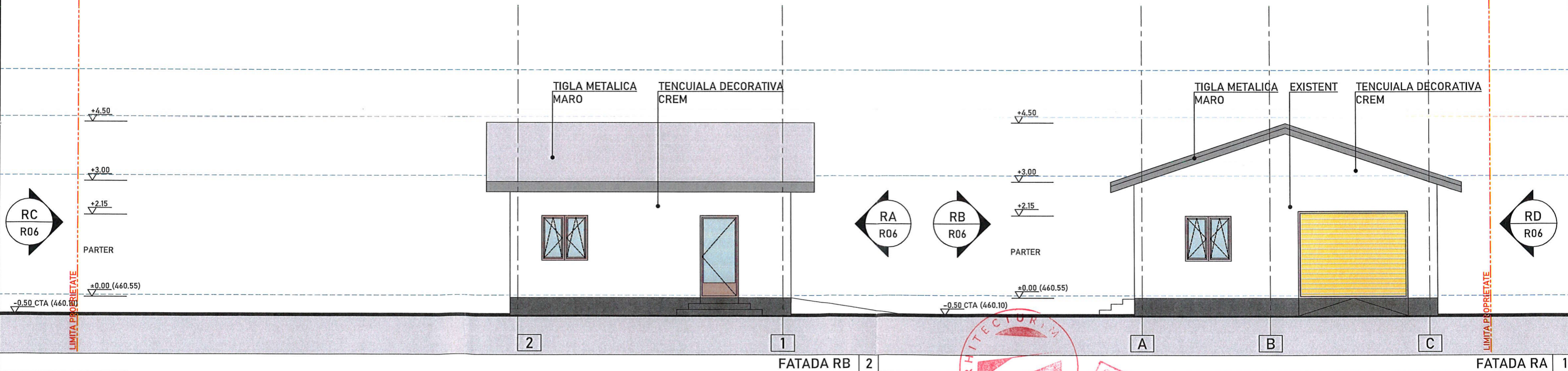
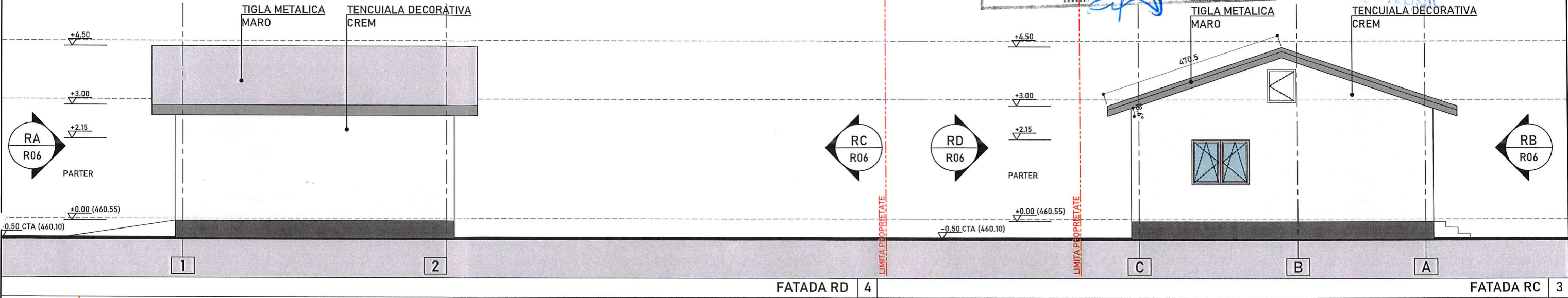

	<b>S.C. ARHITECTURIM S.R.L.</b> str. GRIVIȚEI, nr. 2F, ap. 2, Câmpina, Prahova J29/597/09.04.2020 CUI 42447277		BENEFICIAR <b>AXINTE ELENA</b> str. CRIȘURI, nr. 18, mun. Câmpina, jud. Prahova	NR. PROIECT <b>19A23</b>
	NUME arh. Sebastian Călugăru	SEMNAȚURA arh. Ciprian Călugăru	SCALA <b>1 / 100</b> A3 (420x297)	PROIECT EXTINDERE ANEXĂ C2 str. CRIȘURI, nr. 18, mun. Câmpina, Jud. Prahova
ȘEF PROIECT arh. Sebastian Călugăru	ÎNTOCMIT arh. Ciprian Călugăru	DATA IULIE / 2023	DENUMIRE PLANȘĂ <b>FATADA RA,RB,RC,RD</b>	NR. PLANȘĂ <b>R-06</b>

Județul Prahova  
 PRIMĂRIA MUNICIPIULUI CÂMPINA  
 VIZAT SPRE NESCHIMBARE  
 Anexa la autorizația de  
 construire/ desființare  
 Nr. 112 / 07.12.2023  
 Arhitect - șef,

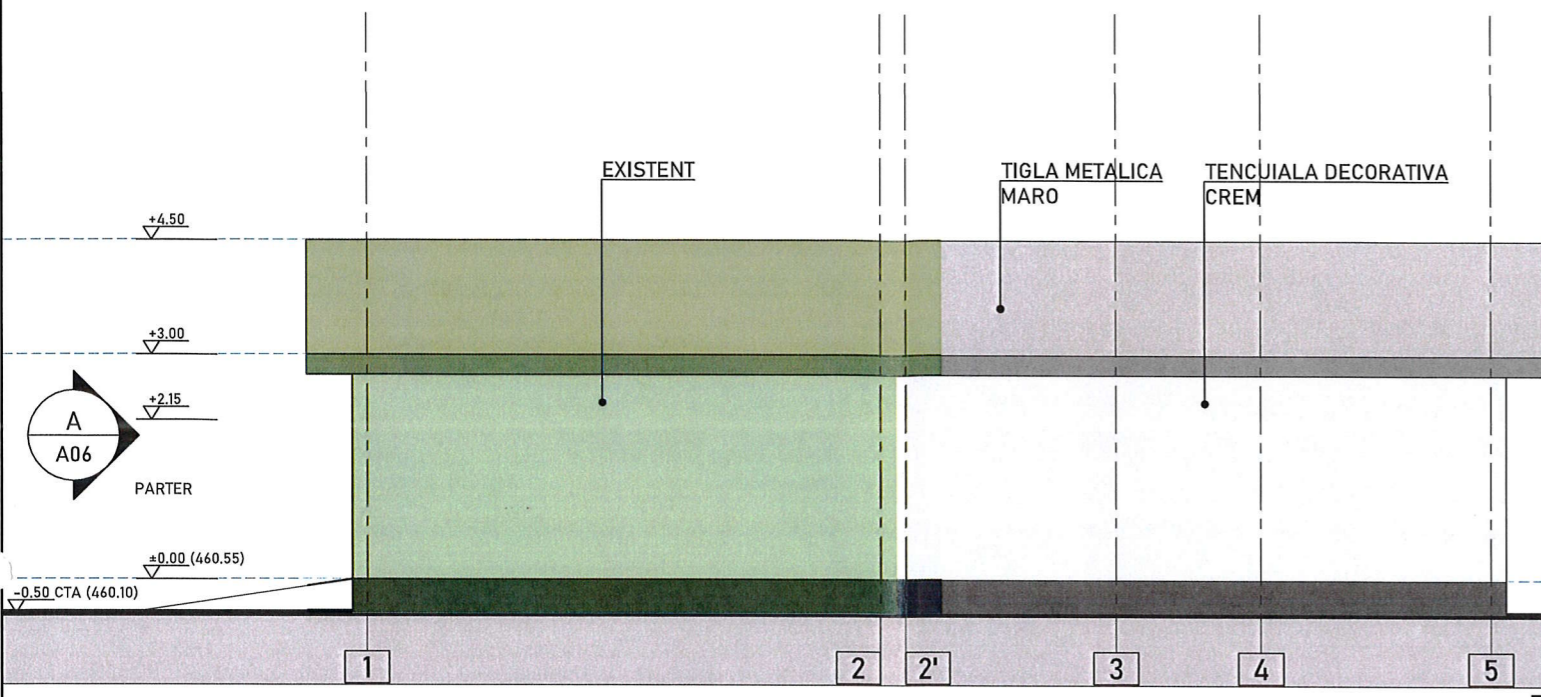

FATADA D 4

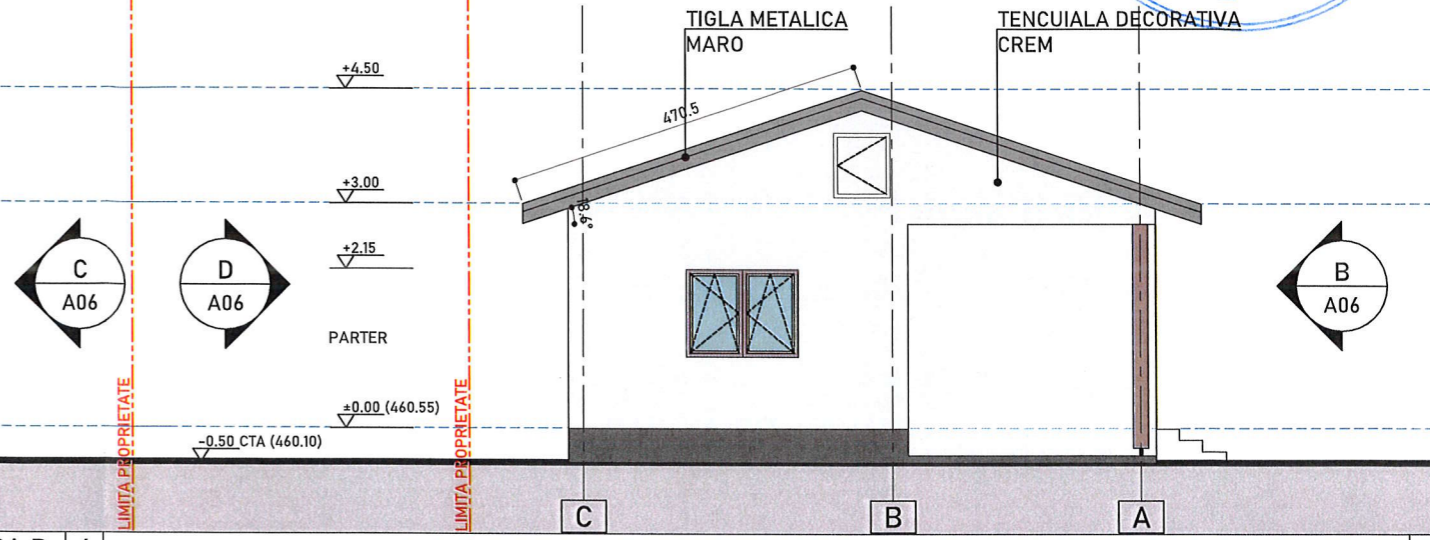

FATADA C 3

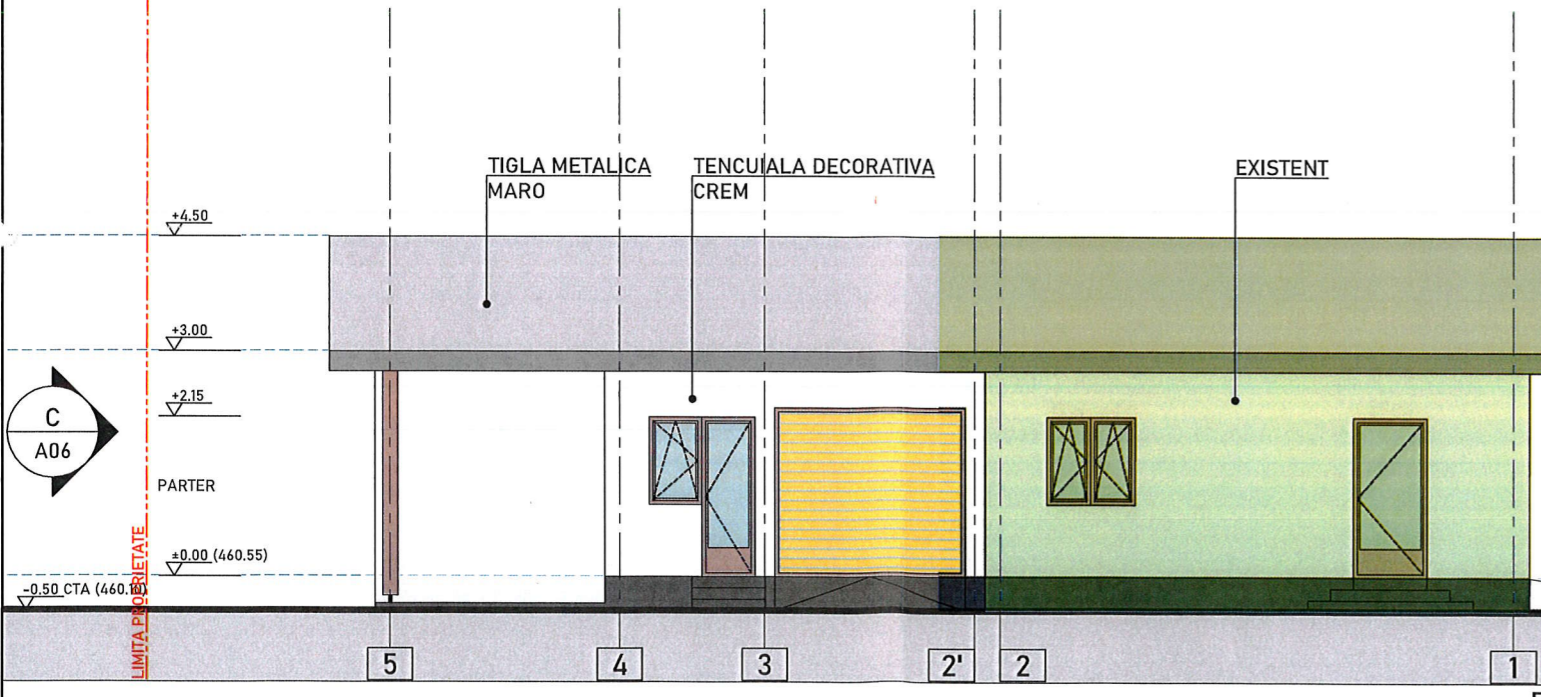

FATADA B 2

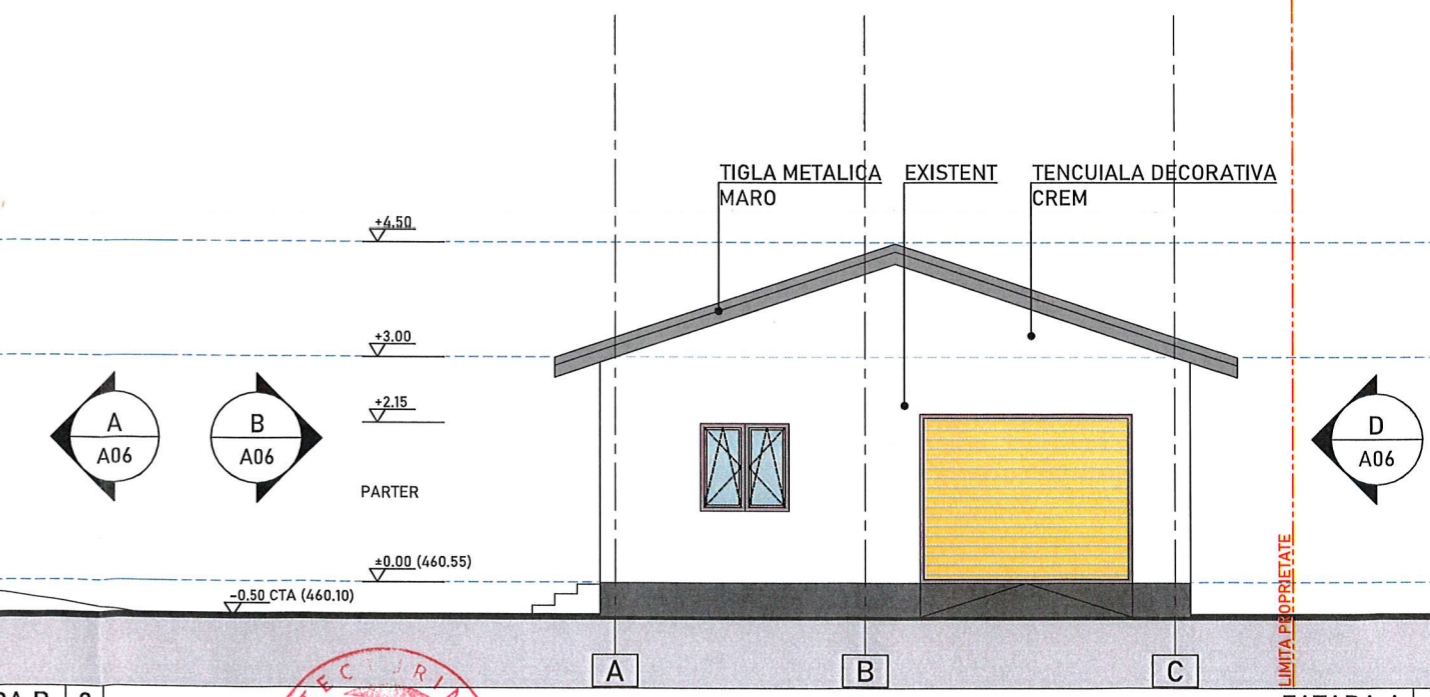

FATADA A 1

	<b>S.C. ARHITECTURIM S.R.L.</b> str. GRIVITEI, nr. 2F, ap. 2, Câmpina, Prahova I29/597/09.04.2020 CUI 42447277		BENEFICIAR	AXINTE ELENA	NR. PROIECT	19A23
	NUME	SEMNATURA	SCARA	PROIECT	FAZA	
SEF PROIECT	arh. Sebastian Călugăru	SCARA	1/100	EXTINDERE ANEXĂ C2	DTAC	
ÎNTOCMIT	arh. Ciprian Călugăru	DATA	JULIE / 2023	DENUMIRE PLANȘĂ	NR. PLANȘĂ	A-06
DESENAT	arh. Ciprian Călugăru			FATADA A,B,C,D		