

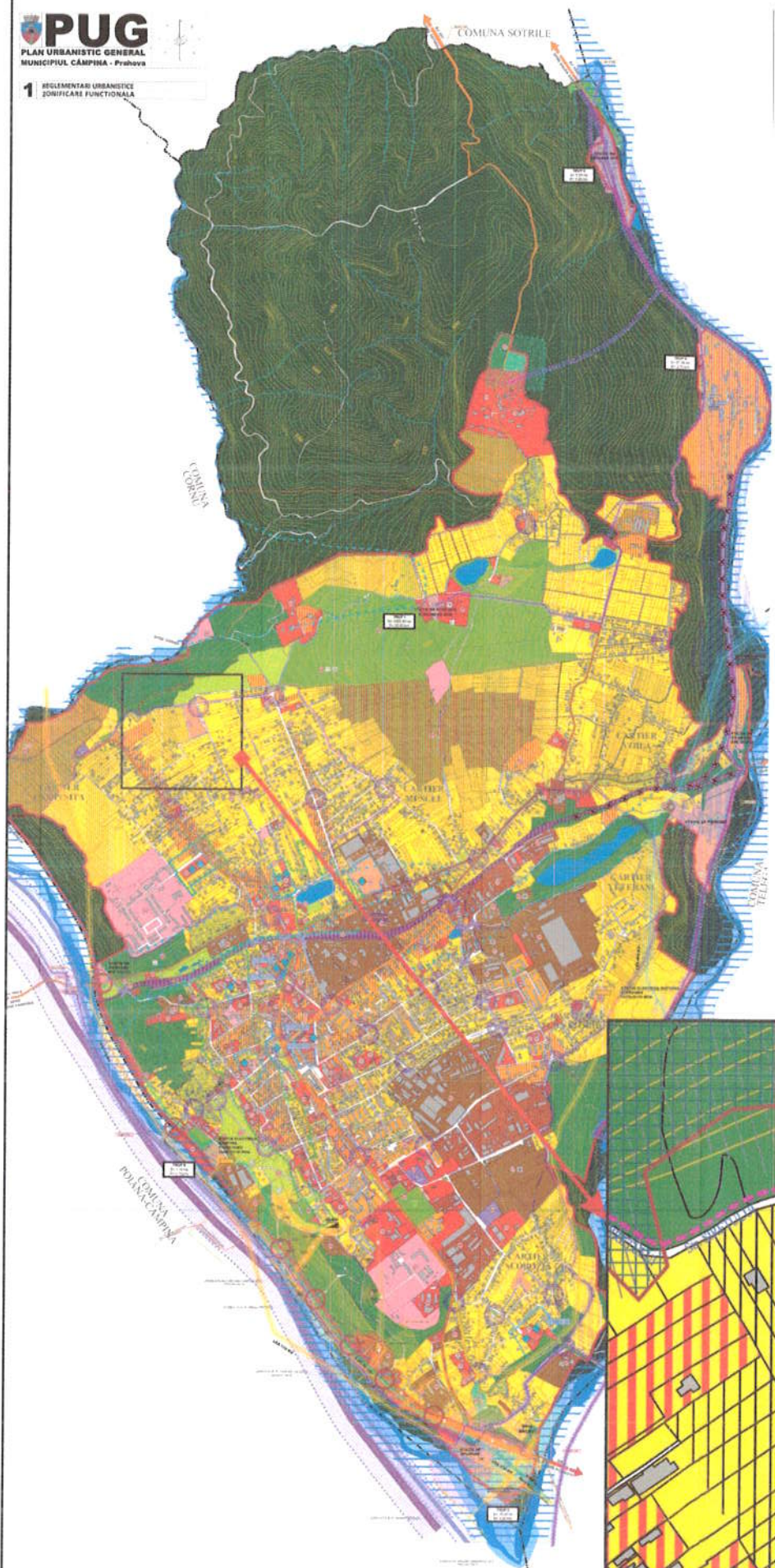

1 REGULAMENTAR URBANISTIC ZONIFICARE FUNCTIONALA



LEGENDA

LIMITE

- LIMITA ADMINISTRATIVA (CONFORM P.U.G. MUNICIPIUL CAMPINA IN VIGOARE)
- LIMITA TERITORIULUI INTRAVILAN
- LIMITA ZONEI CENTRALE

CAI DE COMUNICATIE

- DRUMURI NATIONALE
- DRUMURI JUDETENE
- DRUMURI COMUNALE
- STRAZI / DRUMURI DE EXPLOATARE
- STRADA EXISTENTA PROPUA SPRE MODERNIZARE
- TRASEU STRADA PROPUA

PASARELA PIETONALA

- INTERSECTII CU DN 1 (ANEXATE AVIZE)
- PROPUNERE AMENAJARE INTERSECTIE
- ✕ TRECERE LA NIVEL CU CALE FERATA EXISTENTA

CALEA FERATA BUCURESTI - BRASOV - INCLUSIV ZONA DE PROTECTIE

CALE FERATA INDUSTRIALA PROPUA PENTRU DEZAFECTARE

PROPUNERE AUTOSTRADA BUCURESTI - BRASOV - CONFORM PROIECT 243 - SF - D - 2001 ELABORAT DE SEARCH CORPORATION

REGLEMENTARI

- ZONA IN PANTA (cu alunecari sau potential de initiere a unor alunecari de teren) PUNCTE CRITICE
- INTERDICTIE DEFINITIVA DE CONSTRUIRE (cu alunecari active si risc major de alunecari de teren)
- INTERDICTIE TEMPORARA DE CONSTRUIRE (pana la elaborare P.U.Z./P.U.D. cu exceptia loturilor cu acces direct la drumurile publice si pentru loturile cu fond construit existent)
- INTERDICTIE TEMPORARA DE CONSTRUIRE (pana la realizarea de studii geotehnice pe fiecare parcela - cu minim 3 puturi forate)
- INTERDICTIE TEMPORARA DE CONSTRUIRE (conform studiului de fundamentare hidrotehnice si de inundabilitate)
- ZONA INUNDABILA LA DEBITE CATASTROFALE ALE DOFTANEI SI PRAHOVEI
- ZONA INUNDABILA IN CAZ DE AVARIE LA BARAJUL PALTINU

FOND CONSTRUIT

- FOND CONSTRUIT
- FOND CONSTRUIT - OBIECTIVE SOCIO-ECONOMICE-CULTURALE
- 1 NR. CRT. DOTARI SI UNITATI ECONOMICE EXISTENTE

'ONE ATESTATE ISTORIC / DE PROTECTIE A MONUMENTELOR STORICE / RESTRICTIE / INTERDICTIE

- MONUMENTE DE ARHITECTURA, CLADIRI MEMORIALE, CF. LISTA MONUMENTE ISTORICE /2004
- 31265.04 SITURI ARHEOLOGICE, CF. REPERTORIULUI ARHEOLOGIC NATIONAL (RAN)
- ZONE REGLAMENTARI PEISAJ CULTURAL CONF. HCL 150/2007 SI HCL 189/2008
- ZONA PROTEJATA CU VALOARE ISTORICA SI ARHITECTURALA
- ZONE DE PROTECTIE ALE MONUMENTELOR ISTORICE, PERIMETRU SITURI ISTORICE, CONFORM STUDIULUI ISTORIC DE FUNDAMENTARE (DELIMITATE PE LIMITE DE PARCELE)

RETELE MAJORE TEHNICO - EDILITARE

- LEA 400kv LINIE ELECTRICA AERIANA (LEA)
- LEA 110kv LINIE ELECTRICA AERIANA (LEA)
- STATIE DE TRANSFORMARE 110 / 10 kV
- CONDUCTA DE ADUCTIUNE APA
- SONDE S.C. PETROM SA PLOIESTI - SCHELA BAICOI
- SRMP - STATIE DE REGLARE MASURARE PREDARE DE INALTA/MEDIE PRESIUNE
- CONDUCTA EXISTENTA A DE TRANSPORT A GAZELOR DE INALTA PRESIUNE
- CONDUCTA DEZAFECTATA DE TRANSPORT A GAZELOR DE INALTA PRESIUNE
- 2 CONDUCTE DN 150 mm TITEI S.C. COMPET SA PLOIESTI
- 2 CONDUCTE DN 150 mm MOTORINA + BENZINA
- ZONE PROTEJATE PE BAZA NORMELOR SANITARE (SURSELE DE APA, CONDUCTE DE ADUCTIUNE, STATII DE TRATARE, POMPARE, CIMITIRE, FERME DE ANIMALE)
- ZONE PROTEJATE FATA DE CONSTRUCTII SI CULOARE TEHNICE (LINII DE INALTA TENSIVITATE, GAZE NATURALE PRODUSE PETROLIERE)

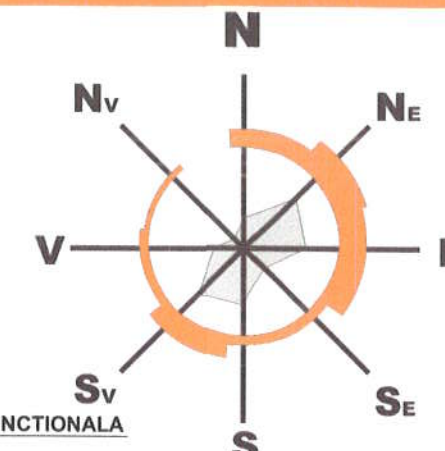

ZONIFICARE FUNCTIONALA

- ZONA PENTRU LOCUINTE - REGIM MIC DE INALTIME (P SI P+2)
- ZONA PENTRU LOCUINTE COLECTIVE (P+4, P+6 SI DOTARI)
- ZONA INSTITUTII PUBLICE SI SERVICII
- ZONA UNITATI INDUSTRIALE SI DEPOZITARE
- ZONA UNITATI AGRO-ZOOTEHNICE
- ZONE PLANTATE AMENAJATE - PARC
- ZONA SPATII PLANTATE, AGREMENT, SPORT
- PERDELE DE PROTECTIE
- PADURI
- ZONA GOSPODARIE COMUNALA, CIMITIRE
- ZONA CONSTRUCTIILOR AFERENTE LUCRARILOR TEHNICO-EDILITARE
- ZONA CAI DE COMUNICATIE RUTIERA SI AMENAJARI AFERENTE
- ZONA CAI DE COMUNICATIE FERROVIARA SI AMENAJARI AFERENTE
- ZONA TERENURI CU DESTINATIE SPECIALA
- CURSURI DE APA / LACURI
- CULOAR DEPRESIONAR SALIFER
- TORENTI
- ZONE MIXTE DE DEZVOLTARE
 - ZONA LOCUINTE INDIVIDUALE IN CARE SE INCURAJEAZA DEZVOLTAREA COMERTULUI SI SERVICIILOR
 - ZONA CENTRALA IN CARE SE INCURAJEAZA DEZVOLTAREA INSTITUTILOR PUBLICE SI SERVICIILOR, COMERTULUI SI SERVICIILOR TURISTICE
 - ZONA LOCUINTE INDIVIDUALE IN CARE SE INCURAJEAZA DEZVOLTAREA COMERTULUI SI ACTIVITATILOR TURISTICE
 - ZONA ACTIVITATI PRODUCTIVE SI SERVICII



TEREN CE A GENERAT STUDIUL
Mun. Campina, Str. Siret nr. 44, Tarla 72, parcele 3989/3, 3989/4, Jud. Prahova

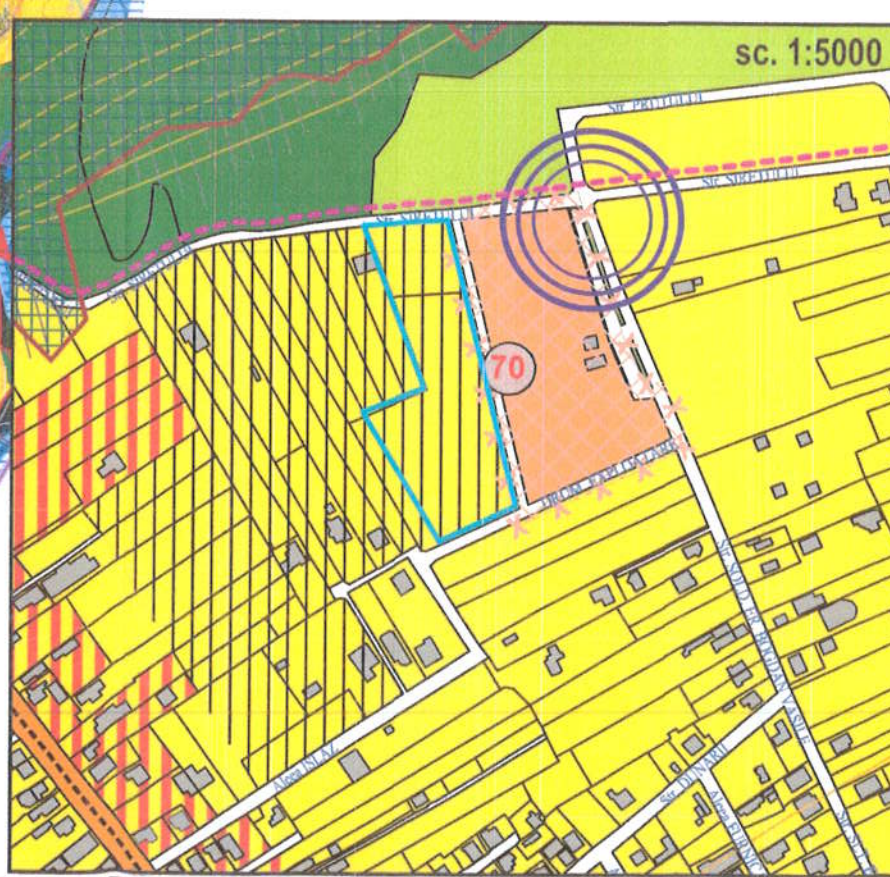

SC URBANEEFFECT SRL CUI: 20025565/ 19.12.2006 RC:J40/21203/19.12.2006		Scara: sc. 1:5000	Beneficiar: AVN ELITE PROPERTIES S.R.L.	Pr. nr.:
Proiectat: Urb. Dipl. Razvan Ilescu	Data: 07.2022	Amplasament: Mun. Campina, Str. Siret nr. 44, Tarla 72, parcele 3989/3, 3989/4, Jud. Prahova	Faza: S.O.	PL. Nr. 2
INCADRARE IN P.U.G.				