

PROIECTANT ARHITECTURA	Nume	Semnatura	Scara	Beneficiar	Proiect nr.
S.C. OPTIM DESIGN PROIECT S.R.L.	arh. Ioana L. Șinca	[Signature]	1/500	MATCOV MARIA, MARILENA, MATCOV IONUT AUREL	nr. 23/2022
SEF PROIECT	arh. Ioana L. Șinca	[Signature]		TITLUL PROIECTULUI: CONSTRUIRE LOCUINTA UNIFAMILIALA P+M, ALEI AUTO SI PIETONALE, ORGANIZARE DE SANTIER	Faza: D.T.O.E.
PROIECTAT	arh. Ioana L. Șinca	[Signature]		MUN. CAMPINA, nr. cad. 26731, Jud. PRAHOVA	P.T.
DESENAT	arh. Ioana L. Șinca	[Signature]	07/2023	TITLUL PLANȘII: FATADA PRINCIPALA (N-E)	Planșa nr. A00

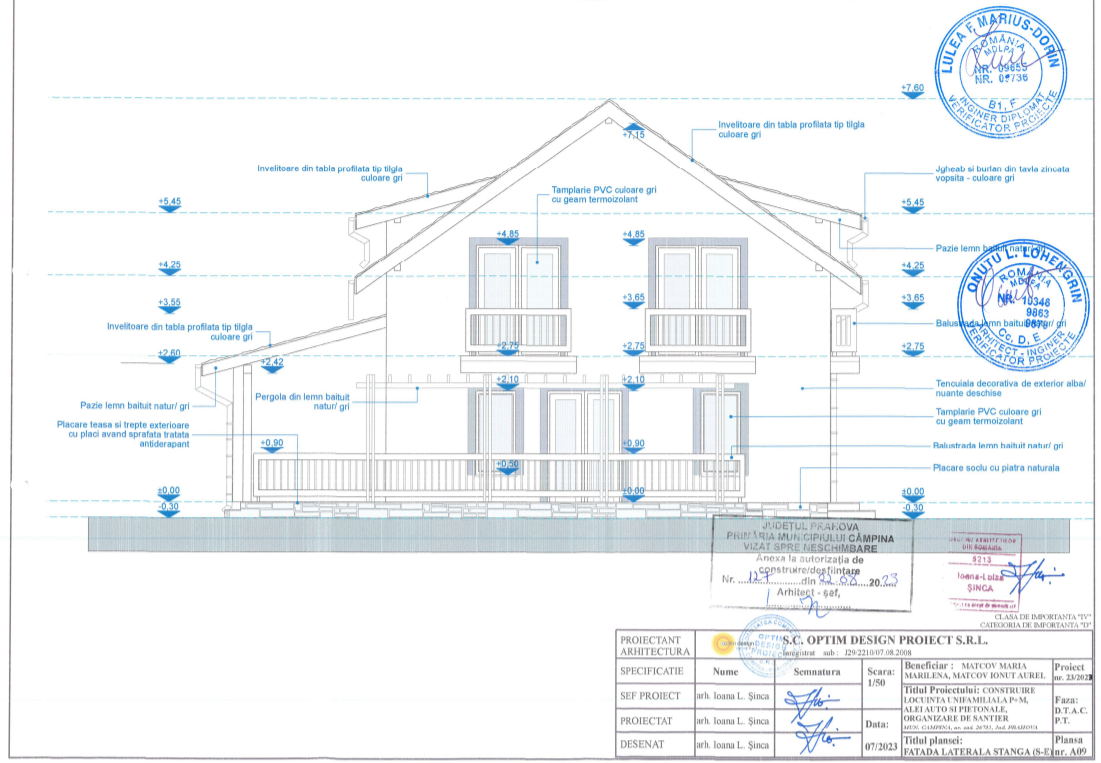

PROIECTANT ARHITECTURA	Nume	Semnatura	Scara	Beneficiar	Proiect nr.
S.C. OPTIM DESIGN PROIECT S.R.L.	arh. Ioana L. Șinca	[Signature]	1/500	MATCOV MARIA, MARILENA, MATCOV IONUT AUREL	nr. 23/2022
SEF PROIECT	arh. Ioana L. Șinca	[Signature]		TITLUL PROIECTULUI: CONSTRUIRE LOCUINTA UNIFAMILIALA P+M, ALEI AUTO SI PIETONALE, ORGANIZARE DE SANTIER	Faza: D.T.O.E.
PROIECTAT	arh. Ioana L. Șinca	[Signature]		MUN. CAMPINA, nr. cad. 26731, Jud. PRAHOVA	P.T.
DESENAT	arh. Ioana L. Șinca	[Signature]	07/2023	TITLUL PLANȘII: FATADA LATERALA STANGA (S-E)	Planșa nr. A09

SUPORT TOPOGRAFIC PENTRU PLAN DE SITUATIE SCARA 1:500

UNITATE ADMINISTRATIV TERITORIALA: CAMPINA
 SECTOR CADASTRAL: INTRAVILAN
 ADRESA IMOBIL: mun. CAMPINA, str. Subit. DUMITRESCU VIOREL, nr. 9, tarla 20, parcela 610/48/52, jud. PRAHOVA
 PROPRIETARI: MATCOV MARIA-MARILENA și MATCOV IONUT-AUREL
 domiciliu: mun. Campina, str. Dr. Constantin Istrati, nr. 52B, bl. B2, sc. A, et. 3, ap. 14, jud. Prahova
 ACTE DE PROPRIETATE: Contract de vanzare Nr. 802 / 11.06.2021; Incheiere Cf Nr. 34892 / 30.08.2022

SUPRAFATA TEREN: 500 mp
 NUMAR CADASTRAL: 26731
 Inscris in cartea funciara 26731 UAT Campina

LEGENDA

- LIMITA DE PROPRIETATE
- SUPRAFATA CONSTRUITA (LOCUINTA + TERASA ACOPERITA)
- SUPRAFATA TERASE
- SUPRAFATA AMENAJATA- TROTUARE, PARCARE
- CONTUR ACOPERIS
- ACCES AUTO SI PIETONAL EXISTENT SI PASTRAT PE PARCELA

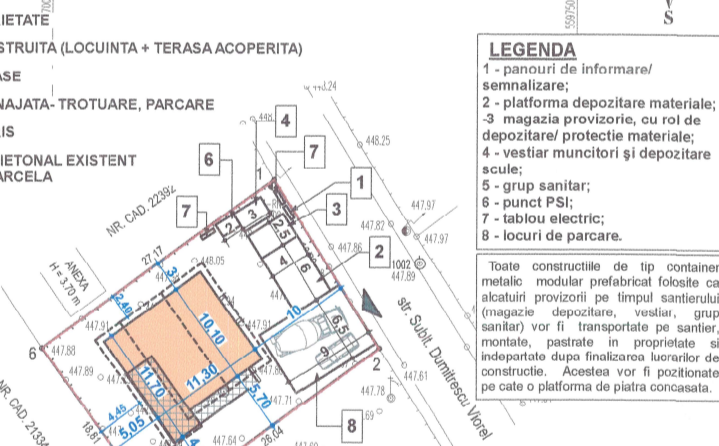

- #### LEGENDA
- 1 - panouri de informare/semnalizare;
 - 2 - platforma depozitare materiale;
 - 3 - magazia provizorie, cu rol de depozitare/protectie materiale;
 - 4 - vestiar muncitori și depozitare scule;
 - 5 - grup sanitar;
 - 6 - punct PSI;
 - 7 - tablou electric;
 - 8 - locuri de parcare.

Toate constructiile de tip container metalic modular prefabricat folosite ca alcatuiri provizorii pe timpul santierului (magazie depozitare, vestiar, grup sanitar) vor fi transportate pe santier, montate, pastrate in proprietate si indepartate dupa finalizarea lucrarilor de constructie. Acestea vor fi pozitionate pe cate o platforma de piatra concasata.

Prezentul document receptionat este valabil insotit de procesul verbal de receptie nr. 879 data 13.03.2023



JUDETUL PRAHOVA
 PRIMĂRIA MUNICIPIULUI CAMPINA
 VIZAT SPRE NECHIBĂRI
 Anexa la autorizația de construire/deștințare
 Nr. 127 din 22.08.2023
 Arhitect - șef,
 Amalia Claudia Ștefan

PROIECTANT ARHITECTURA
 OPTIM DESIGN PROIECT S.R.L.
 5213
 Ioana-Luiza ȘINCA

PROIECTANT ARHITECTURA	Nume	Semnatura	Scara	Beneficiar	Proiect nr.
S.C. OPTIM DESIGN PROIECT S.R.L.	arh. Ioana L. Șinca	[Signature]	1/500	MATCOV MARIA, MARILENA, MATCOV IONUT AUREL	nr. 23/2022
SEF PROIECT	arh. Ioana L. Șinca	[Signature]		TITLUL PROIECTULUI: CONSTRUIRE LOCUINTA UNIFAMILIALA P+M, ALEI AUTO SI PIETONALE, ORGANIZARE DE SANTIER	Faza: D.T.O.E.
PROIECTAT	arh. Ioana L. Șinca	[Signature]		MUN. CAMPINA, nr. cad. 26731, Jud. PRAHOVA	P.T.
DESENAT	arh. Ioana L. Șinca	[Signature]	07/2023	TITLUL PLANȘII: PLAN DE SITUATIE	Planșa nr. A01

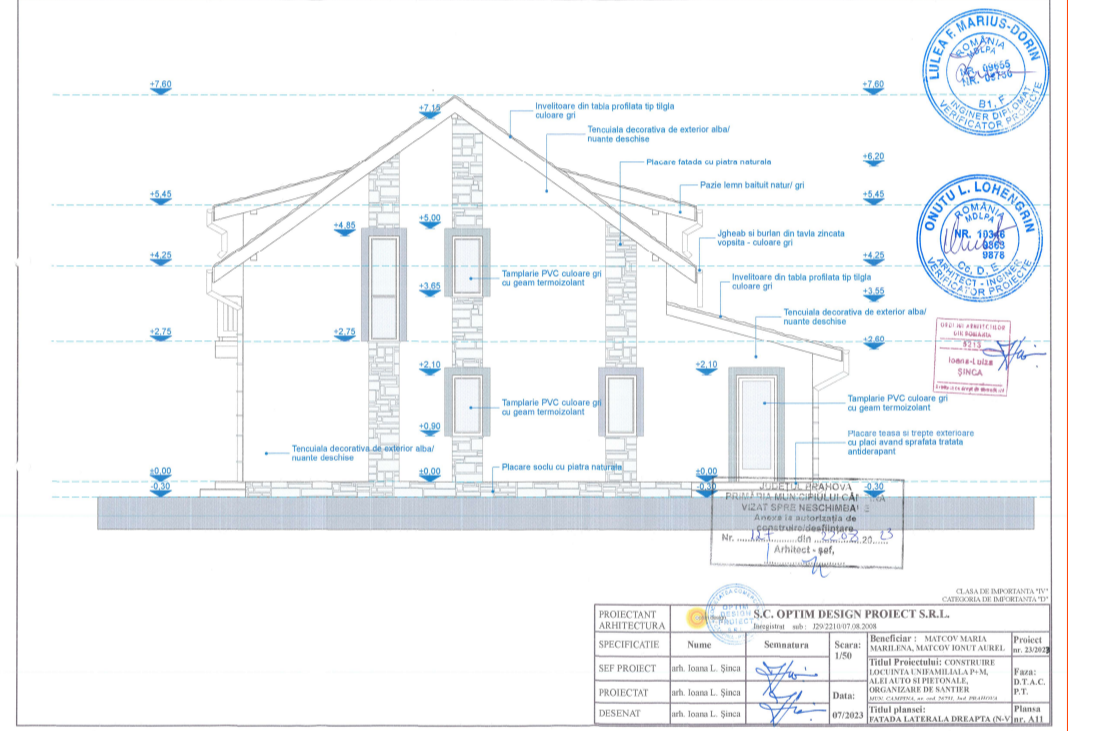

PROIECTANT ARHITECTURA	Nume	Semnatura	Scara	Beneficiar	Proiect nr.
S.C. OPTIM DESIGN PROIECT S.R.L.	arh. Ioana L. Șinca	[Signature]	1/500	MATCOV MARIA, MARILENA, MATCOV IONUT AUREL	nr. 23/2022
SEF PROIECT	arh. Ioana L. Șinca	[Signature]		TITLUL PROIECTULUI: CONSTRUIRE LOCUINTA UNIFAMILIALA P+M, ALEI AUTO SI PIETONALE, ORGANIZARE DE SANTIER	Faza: D.T.O.E.
PROIECTAT	arh. Ioana L. Șinca	[Signature]		MUN. CAMPINA, nr. cad. 26731, Jud. PRAHOVA	P.T.
DESENAT	arh. Ioana L. Șinca	[Signature]	07/2023	TITLUL PLANȘII: FATADA LATERALA DREAPTA (N-V)	Planșa nr. A11

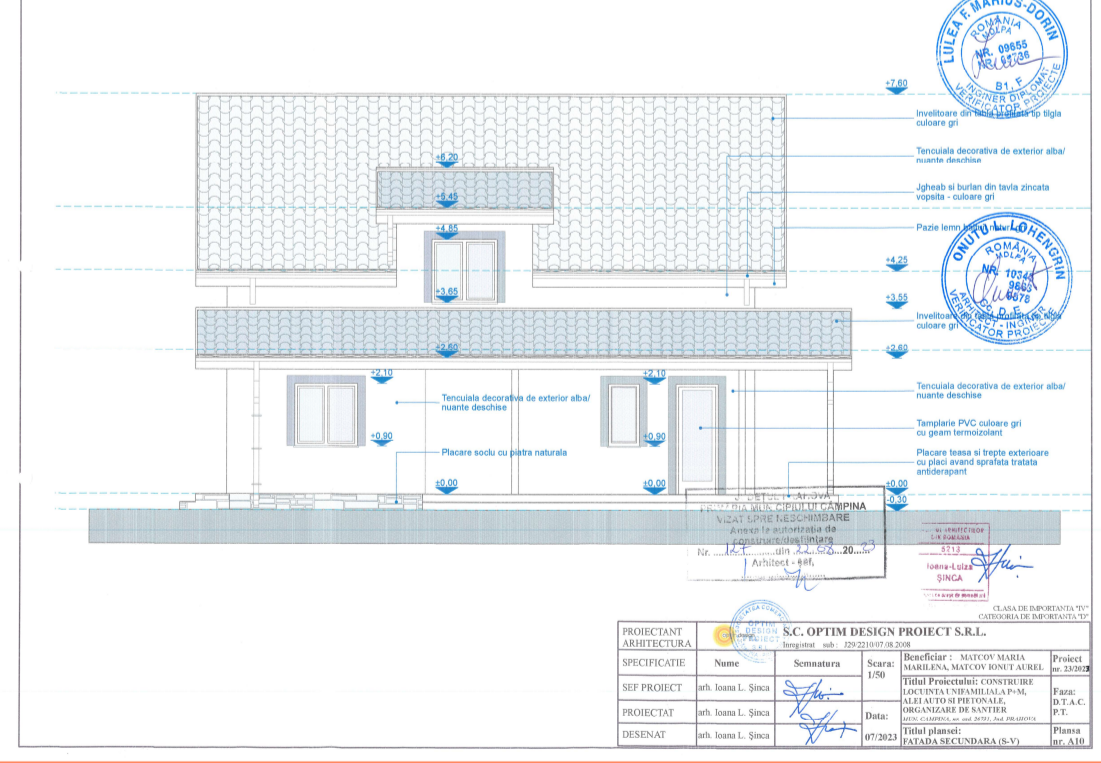

PROIECTANT ARHITECTURA	Nume	Semnatura	Scara	Beneficiar	Proiect nr.
S.C. OPTIM DESIGN PROIECT S.R.L.	arh. Ioana L. Șinca	[Signature]	1/500	MATCOV MARIA, MARILENA, MATCOV IONUT AUREL	nr. 23/2022
SEF PROIECT	arh. Ioana L. Șinca	[Signature]		TITLUL PROIECTULUI: CONSTRUIRE LOCUINTA UNIFAMILIALA P+M, ALEI AUTO SI PIETONALE, ORGANIZARE DE SANTIER	Faza: D.T.O.E.
PROIECTAT	arh. Ioana L. Șinca	[Signature]		MUN. CAMPINA, nr. cad. 26731, Jud. PRAHOVA	P.T.
DESENAT	arh. Ioana L. Șinca	[Signature]	07/2023	TITLUL PLANȘII: FATADA SECUNDARA (S-V)	Planșa nr. A10