

SUPORT TOPOGRAFIC PENTRU PLAN DE SITUATIE  
Scara 1: 500 ( INTRAVILAN )

DATE GENERALE:  
LOCALITATEA : Municipiul Campina, str. Lacul Pestelui, fn, taria 20, parcela A610/18, nr. cadastral 27985, jud. Prahova  
PROPRIETAR: MUNTEANU MARIAN OCTAVIAN SI STEFAN IRINA  
Suprafata din acte: 1300 mp  
Suprafata masurata: 1300 mp  
Numar cadastral = 27985 si carte funciara = 27985  
ACT DOVEDITOR: Extras de carte funciara nr. ....  
Certificat de urbanism nr. ....



- LIMITA DE PROPRIETATE  
- CONSTRUCTII PROPUSE

PROIECTANT DE SPECIALITATE ARHITECTURA: SC IDEAL PROIECT A&E SRL  
VERIFICATOR: NUME SEMNATURA REFERAT/EXPERTIZA NR. DATA

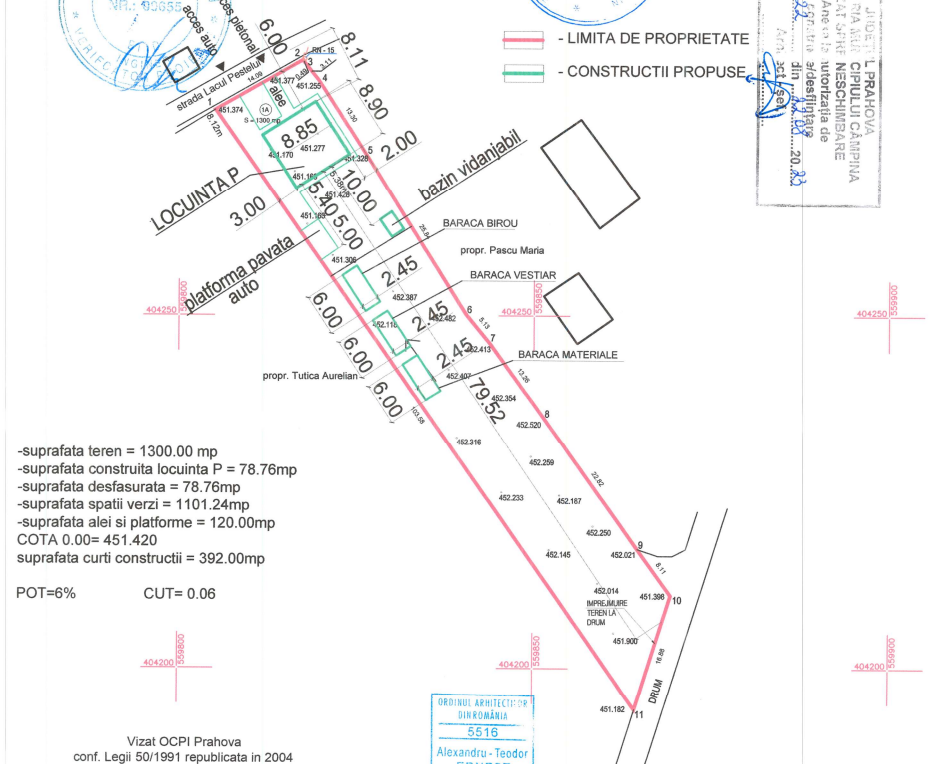

-suprafata teren = 1300.00 mp  
-suprafata construita locuinta P = 78.76mp  
-suprafata desfasurata = 78.76mp  
-suprafata spatii verzi = 1101.24mp  
-suprafata alei si platforme = 120.00mp  
COTA 0.00= 451.420  
suprafata curti constructii = 392.00mp

POT=6% CUT= 0.06

Vizat OCPI Prahova  
conf. Legii 50/1991 republicata in 2004

PROIECTANT DE SPECIALITATE ARHITECTURA: SC IDEAL PROIECT A&E SRL	VERIFICATOR: NUME SEMNATURA REFERAT/EXPERTIZA NR. DATA
Proiectant general: SC ARHONA EXPERTS PROJECT SRL tel: 0758079330; e-mail: arhonaexpert@hotmail.com	Beneficiar: MUNTEANU MARIAN OCTAVIAN SI STEFAN IRINA Proiect nr.: 42/2022
SPECIFICATIE NUME SEMNATURA Scara: 1/500	Titlu proiect: CONSTRUIRE LOCUINTA, BAZIN VIDANABIL, IMPREJMUIRE TEREN
SEF PROIECT Arh. Ernest Alexandru	Faza: D.T.O.E
PROIECTAT Arh. Ernest Alexandru	Data: 11.2022
DESENAT Arh. Rosiana Chitulescu	Planşa nr.: A 01

Schita detaliu reper de nivelment  
pe stalpul de electriceitate



Prezentul document receptionat  
este valabil insotit de procesul verbal de  
receptie nr. 3595 data 23.06.2023

Executant :  
Persoana fizica autorizata  
ing. Popa Dragos Valentin  
Aut.seria RC-PH-F.Nr.0237/2022

SUPORT TOPOGRAFIC PENTRU PLAN DE SITUATIE  
IN VEDEREA: CONSTRUIRE LOCUINTA, IMPREJMUIRE, FOSA  
SEPTICA VIDANJABILA, BRANSAMENTE SI ORGANIZARE DE SANTIER  
Adresa: Municipiul Campina, str. Lacul Pestelui, nr. 26, taria 20,  
parcela A620/18, nr. cadastral 27985, jud. Prahova

Data: 31.05.2023  
BENEFICIAR:  
Munteanu Marian Octavian  
Stefan Irina

Sistem de proiectie STEREO '70,  
Sistem de referinta Marea Neagra '75.

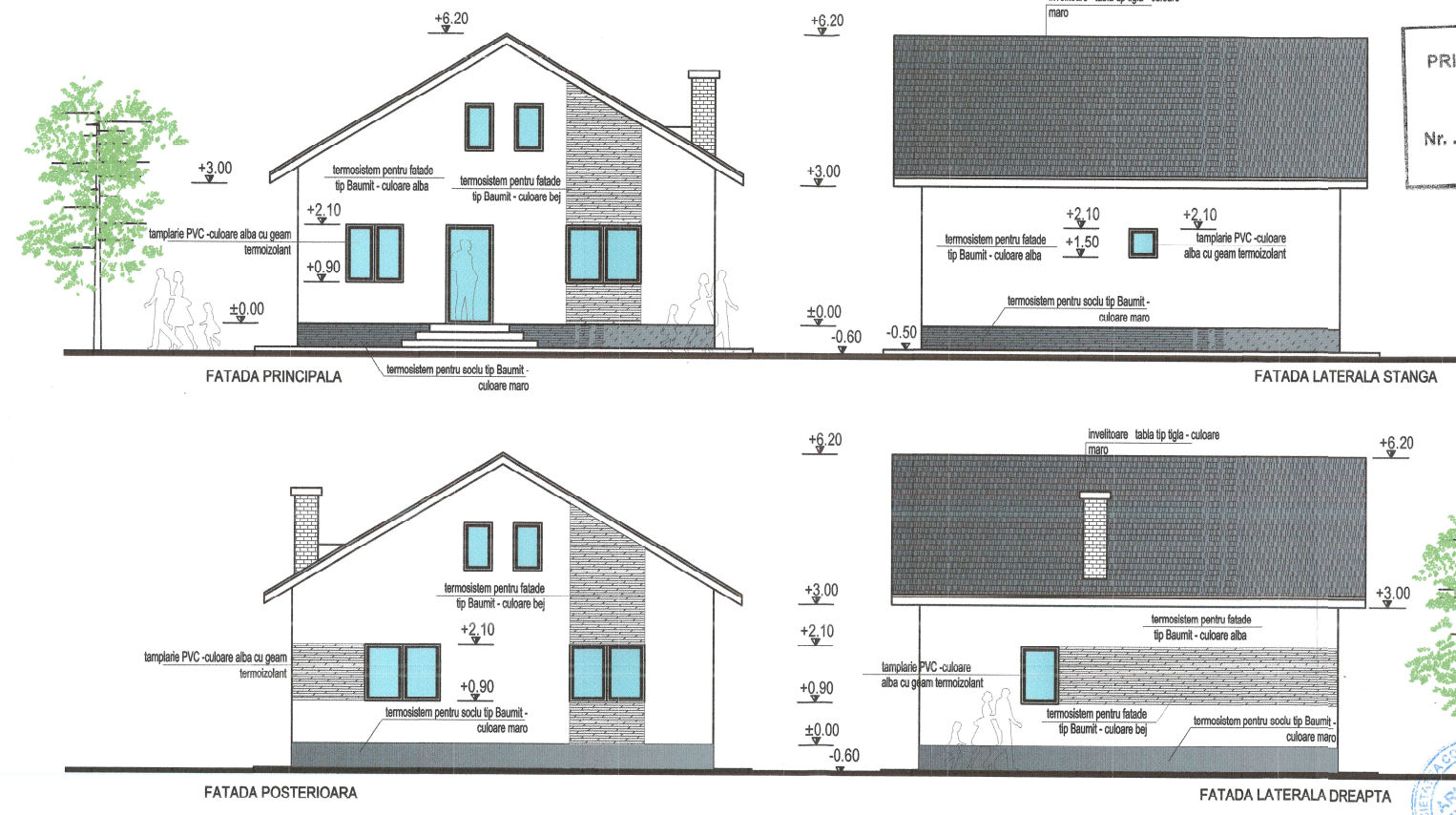

JUDETUL PRAHOVA  
PRIMĂRIA MUNICIPIULUI CAMPINA  
VICIAT SPRE NESCHEIDARE  
Anexa la autorizația de  
construire/destinată  
Nr. .... 122 ... din 27.02.2023  
Arhitect: [Signature]

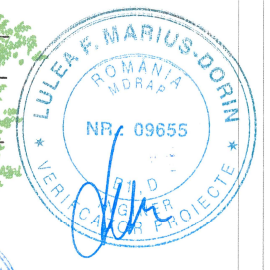

ORDINUL ARHITECTILOR  
DIN ROMANIA  
5516  
Alexandru - Teodor  
ERNEST  
Arhitect cu drept de semnatura

- CARACTERISTICI:
- INVELITOARE TABLA TIP TIGLA - CULOARE MARO
  - JGHEABURI SI BURLANE TABLA - CULOARE MARO
  - TAMPLARIE LEMN CU GEAM TERMOIZOLANT - CULOARE ALBA
  - TENCUIELI TIP BAUMIT - CULOARE ALBA SI BEJ
  - SOCLU TENCUIALA BAUMIT - CULOARE MARO

PROIECTANT DE SPECIALITATE ARHITECTURA: SC IDEAL PROIECT A&E SRL	VERIFICATOR: NUME SEMNATURA REFERAT/EXPERTIZA NR. DATA
Proiectant general: SC ARHONA EXPERT PROJECTS SRL J29/581/2011; CUI 28316012 tel: 0758079330; e-mail: arhonaexpert@hotmail.com	Beneficiar: MUNTEANU OCTAVIAN SI STEFAN IRINA Proiect nr.: AEP 42/2022
SPECIFICATIE NUME SEMNATURA Scara: 1/100	Titlu proiect: CONSTRUIRE LOCUINTA, IMPREJMUIRE, FOSA SEPTICA VIDANJABILA
SEF PROIECT Arh. Ernest Alexandru	Faza: D.T.A.C.
PROIECTAT Arh. Ernest Alexandru	Data: Iunie 2023
DESENAT Arh. Rosiana Chitulescu	Planşa nr.: FATADE A 06