

-SUPPORT TOPOGRAFIC- P.A.C.
SCARA 1: 500

- TERITORIUL:- UAT: CAMPINA
- ADRESA: Str. Bp. Hasdeu, nr.52,mun. Campina, jud. PRAHOVA
- ACT PROPRIETATE: Extras de Carte Funciară,S. măsurată = 651 mp
S. act = 656 mp
- CATEGORIA DE FOLOSINȚĂ: Cc, A
- NUMĂR CADASTRAL AL CORPULUI DE PROPRIETATE: 26362
- NOTA: suprafața măsurată corespunde cu suprafața din act

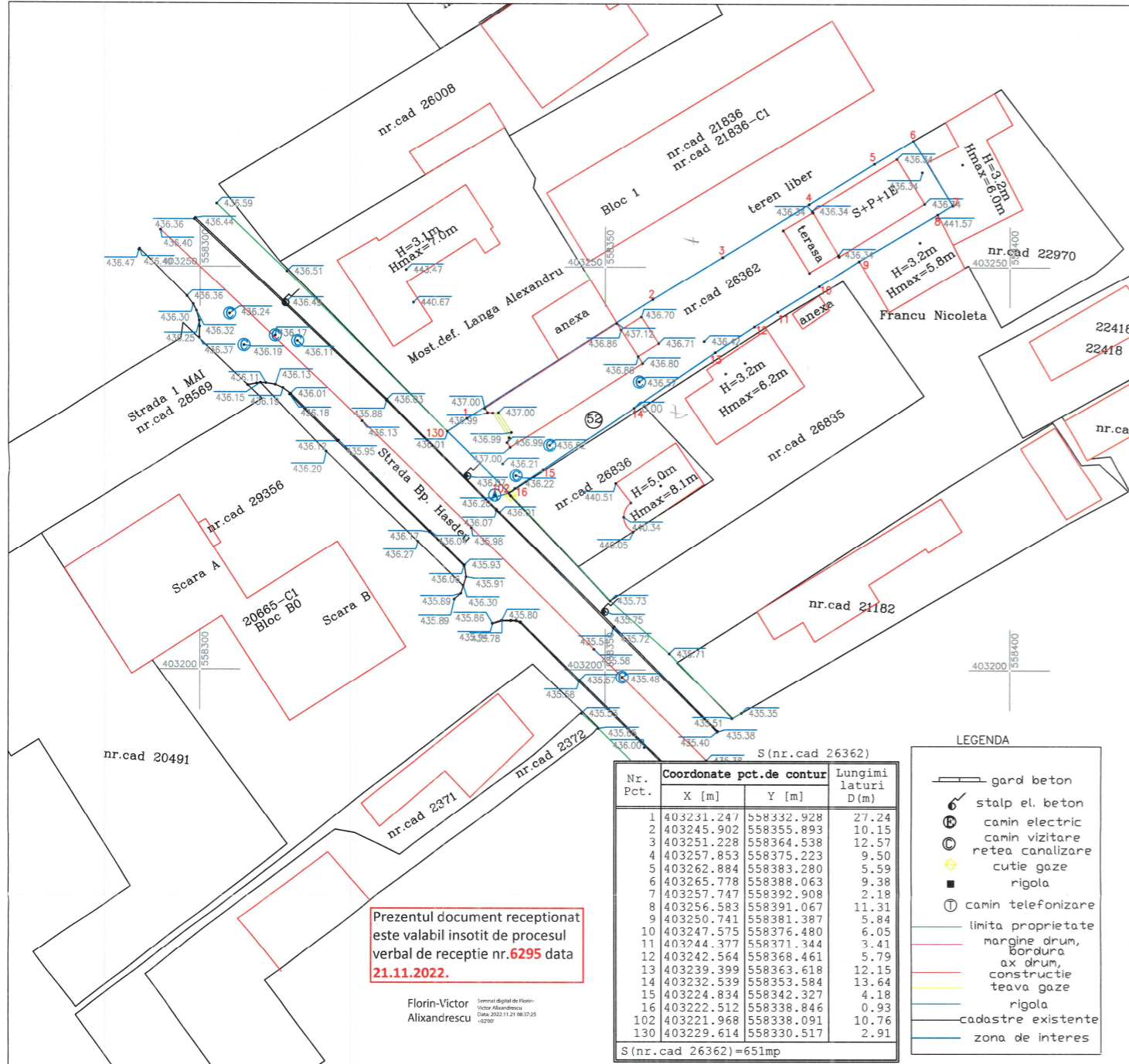

ELIPSOID: Krasovski
PROIEȚIA: Stereografică 1970
SISTEM ALTIMETRIC: Marea Neagra 1975



Prezentul document receptionat este valabil insotit de procesul verbal de receptie nr.6295 data 21.11.2022.

Florin-Victor Alexandrescu

NOTA:
* Rețele existente: apa, gaze, electricitate și telefonie
* Imobilul are numărul cadastral 26362
* Intocmit conform 453/2001 și 350/2001 precum și a normelor A.N.C.P.I. în vigoare - ordinul 700/2014

Ciociu Silviu Madalin
31/10/2022 08:34:07 UTC+02

Executant: **Persoana fizica autorizata: CIOCIU SILVIU-MADALIN**
Categorie D seria RO-B-F nr. 1951
Categorie D seria RO-B-F nr. 1951

Denumirea lucrării: **SUPPORT TOPOGRAFIC-« Continuare și terminare lucrari construire C1 autorizata cu A.C nr.103/24.05.2021 și locuinta C2 autorizata cu A.C nr.120/08.06.2016 și A.C nr.280/02.12.2019- cu modificari de tema »**

PLAN DE SITUATIE
Data: OCTOMBRIE 2022
Scara: 1: 500

Parafa
Semnatura si stampila
Stampila OCPI

Nr.plansa: 01

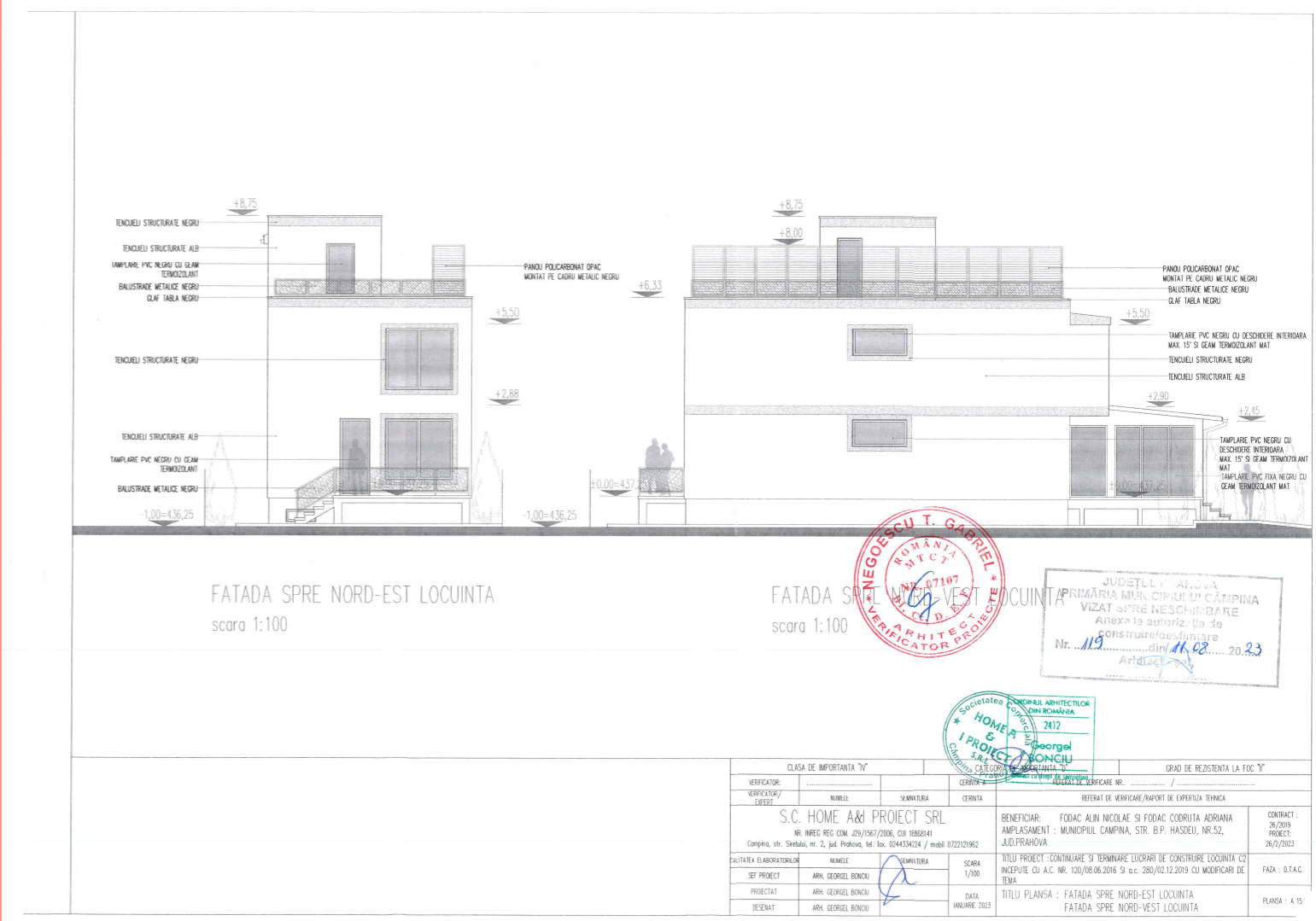

FATADA SPRE NORD-EST LOCUINTA
scara 1:100

FATADA SPRE NORD-VEST LOCUINTA
scara 1:100

CLASA DE IMPORTANTA 'Y'				GRAD DE REZISTENTA LA FOC 'Y'					
VERIFICATOR/ELABORATOR	NUMELE	SUBSCRIBURA	CERINTA	REFERAT DE VERIFICARE/RAPORT DE EXPERIENȚA TEHNICA					
S.C. HOME A&I PROIECT SRL Nr. INREG. REG. COM. 295/1567/2006, CUI 1888841 Campina, str. Siretului, nr. 2, jud. Prahova, tel. fax: 024434224 / mobil 0722121962				BENEFICIAR: FODAC ALIN NICOLAE SI FODAC COORUTA ADRIANA AMPLASAMENT: MUNICIPIUL CAMPINA, STR. B.P. HASDEU, NR.52, JUDEȚUL PRAHOVA				CONTRACT: 26/2019 PROIECT: 26/2/2023	
TITUL PROIECT: CONTINUTARE SI TERMINARE LUCRARI DE CONSTRUIRE LOCUINTA C2 INCEPUTE CU A.C. NR. 120/08.06.2016 SI A.C. 280/02.12.2019 CU MODIFICARI DE TEMA.				TITUL PLANSA: FATADA SPRE NORD-EST LOCUINTA FATADA SPRE NORD-VEST LOCUINTA				FAZA: D.T.A.C. PLANSA: A.15	

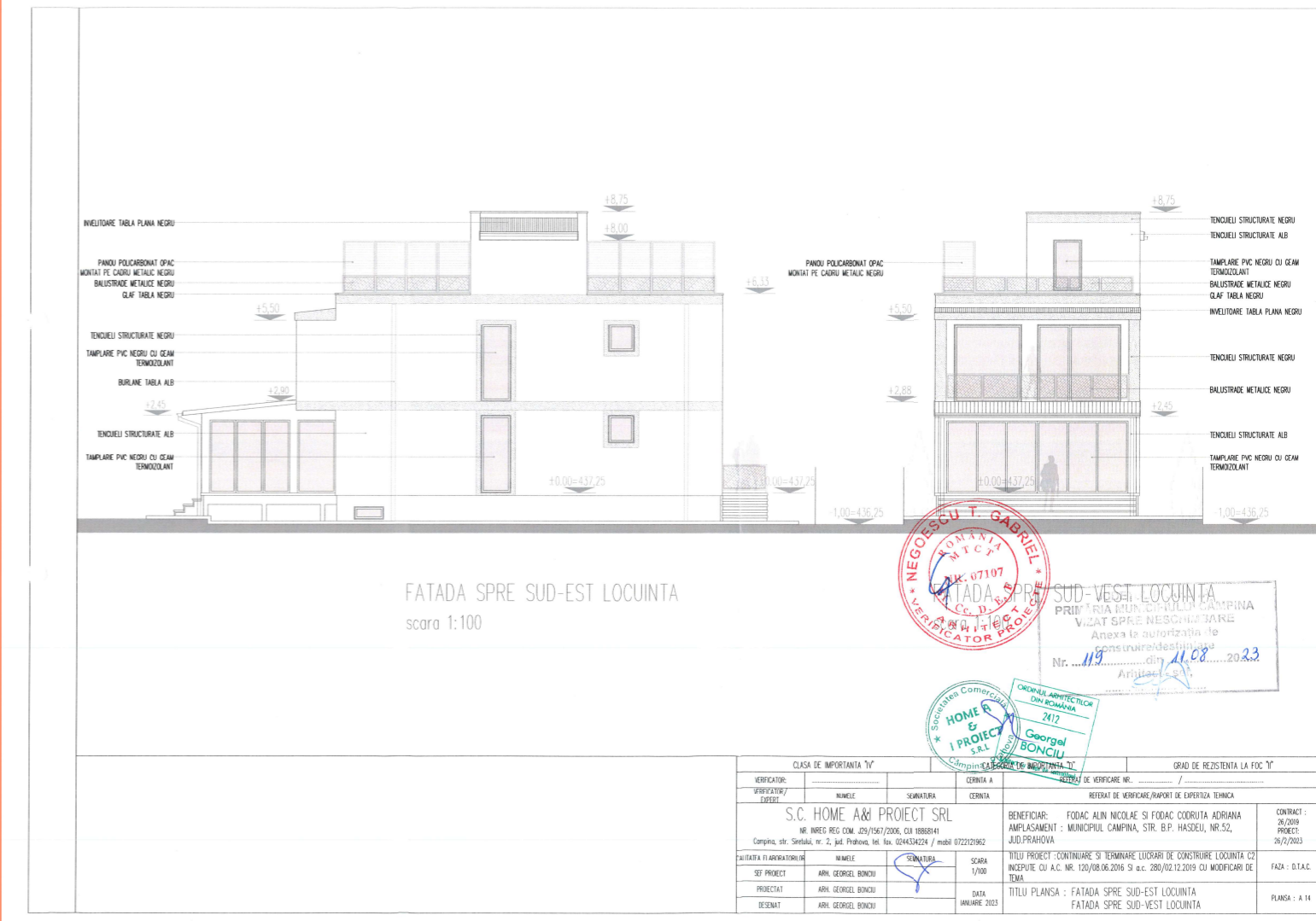

FATADA SPRE SUD-EST LOCUINTA
scara 1:100

CLASA DE IMPORTANTA 'Y'				GRAD DE REZISTENTA LA FOC 'Y'					
VERIFICATOR/ELABORATOR	NUMELE	SUBSCRIBURA	CERINTA	REFERAT DE VERIFICARE/RAPORT DE EXPERIENȚA TEHNICA					
S.C. HOME A&I PROIECT SRL Nr. INREG. REG. COM. 295/1567/2006, CUI 1888841 Campina, str. Siretului, nr. 2, jud. Prahova, tel. fax: 024434224 / mobil 0722121962				BENEFICIAR: FODAC ALIN NICOLAE SI FODAC COORUTA ADRIANA AMPLASAMENT: MUNICIPIUL CAMPINA, STR. B.P. HASDEU, NR.52, JUDEȚUL PRAHOVA				CONTRACT: 26/2019 PROIECT: 26/2/2023	
TITUL PROIECT: CONTINUTARE SI TERMINARE LUCRARI DE CONSTRUIRE LOCUINTA C2 INCEPUTE CU A.C. NR. 120/08.06.2016 SI A.C. 280/02.12.2019 CU MODIFICARI DE TEMA.				TITUL PLANSA: FATADA SPRE SUD-EST LOCUINTA FATADA SPRE SUD-VEST LOCUINTA				FAZA: D.T.A.C. PLANSA: A.14	