



## HOTĂRÂRE

**privind modificarea și completarea Inventarului bunurilor care aparțin  
domeniului public al Municipiului Câmpina, aprobat prin H.C.L. nr.99/2009 și  
atestat prin H.G. nr.1604/2009**

Având în vedere Referatul de aprobare nr.2.371/17 ianuarie 2023 al d-lui Moldoveanu Ioan Alin - Primarul Municipiului Câmpina, prin care propune modificarea și completarea Inventarului bunurilor care aparțin domeniului public al Municipiului Câmpina, aprobat prin H.C.L. nr.99/2009 și atestat prin H.G. nr.1604/2009;

Ținând seama de:

- raportul nr.2.842/19 ianuarie 2023, întocmit de Direcția economică din cadrul Primăriei Municipiului Câmpina;
- raportul nr.2.647/19 ianuarie 2023, întocmit de Direcția juridică din cadrul Primăriei Municipiului Câmpina;
- raportul nr.3.011/19 ianuarie 2023, întocmit de Serviciul administrarea domeniului public și privat din cadrul Primăriei Municipiului Câmpina;
- raportul nr.3.015/19 ianuarie 2023, întocmit de Serviciul urbanism și amenajarea teritoriului din cadrul Primăriei Municipiului Câmpina;
- avizul comisiei de specialitate din cadrul Consiliului local al Municipiului Câmpina, respectiv Comisia buget, finanțe, programe finanțare europeană, administrarea domeniului public și privat și agricultură;
- avizul comisiei de specialitate din cadrul Consiliului local al Municipiului Câmpina, respectiv Comisia administrație publică locală, juridic, relații cu publicul, servicii și comerț, muncă și probleme sociale, spațiu locativ, ș.a.m.d.;
- avizul comisiei de specialitate din cadrul Consiliului local al Municipiului Câmpina, respectiv Comisia amenajarea teritoriului, urbanism, ecologie și protecția mediului din cadrul Consiliului local al Municipiului Câmpina;
- avizul Secretarului General al Municipiului Câmpina, înregistrat sub nr.3.017/19 ianuarie 2023;
- Procesul-verbal nr.47739/02 noiembrie 2022 al Comisiei speciale de inventariere a domeniului public și privat al Municipiului Câmpina;

În conformitate cu prevederile:

- art.41, alin.(5) din Legea nr.7/1996 a cadastrului și publicității imobiliare, republicată, cu modificările și completările ulterioare;
- Normelor tehnice pentru întocmirea inventarului bunurilor care alcătuiesc domeniul public și privat al comunelor, al orașelor, al municipiilor și al județelor, aprobate prin H.G. nr.392/2020;
- art.6, alin.(3) și art.30, alin.(1), lit."c" din Legea nr.24/2000 privind normele de tehnică legislativă pentru elaborarea actelor normative, republicată, cu modificările și completările ulterioare;
- art.129, alin.(1) și alin.(2), lit."c", art.286, alin.(1) și alin.(4), art.289, art.292, alin.(6) și ale punctului 2 și 5 din Anexa nr.4 la O.U.G. nr.57/3 iulie 2019 privind Codul administrativ, cu modificările și completările ulterioare;

În temeiul art.196, alin.(1), lit.”a”, coroborat cu art.139, alin.(1) și alin.(3), lit.”g” din O.U.G. nr.57/3 iulie 2019 privind Codul administrativ, cu modificările și completările ulterioare,

**Consiliul local al Municipiului Câmpina adoptă prezenta hotărâre.**

**Art.1.(1)** - Se aprobă modificarea și completarea Capitolului III - Sisteme de infrastructură privind administrarea domeniului public, cu terenurile aferente, C. Zona de agrement, Secțiunea I. Bunuri imobile, din Inventarul bunurilor care aparțin domeniului public al Municipiului Câmpina, aprobat prin H.C.L. nr.99/2009 și atestat prin H.G. nr.1604/2009, conform ANEXEI nr.1, care face parte integrantă din prezenta hotărâre.

(2) - Imobilele de uz și de interes public se identifică conform ANEXELOR nr.2-7, care fac parte integrantă din prezenta hotărâre.

**Art.2.(1)** - Se aprobă completarea Capitolului IV, A.Clădirile și terenurile în care își desfășoară activitatea Consiliul Local și Primăria, precum și instituțiile publice de interes local, Secțiunea I. Bunuri imobile, din Inventarul bunurilor care aparțin domeniului public al Municipiului Câmpina, aprobat prin H.C.L. nr.99/2009 și atestat prin H.G. nr.1604/2009, conform ANEXEI nr.8, care face parte integrantă din prezenta hotărâre.

(2) – Imobilul de uz și de interes public se identifică conform ANEXEI nr.9, care face parte integrantă din prezenta hotărâre.

**Art.3.** - Imobilele menționate în prezenta hotărâre vor face obiectul actualizării inventarului domeniului public al Municipiului Câmpina, conform procedurii prevăzută de O.U.G.nr.57/2019 privind Codul administrativ, cu modificările și completările ulterioare și a Normelor tehnice pentru întocmirea inventarului bunurilor care alcătuiesc domeniul public și privat al comunelor, al orașelor, al municipiilor și al județelor, aprobate prin H.G. nr.392/2020.

**Art.4.** - Prezenta hotărâre se comunică:

- Instituției Prefectului Județului Prahova;
- Primarului Municipiului Câmpina;
- Direcției economice;
- Direcției juridice;
- Direcției investiții;
- Serviciului administrarea domeniului public și privat;
- Serviciului urbanism, amenajarea teritoriului.

Președinte de ședință  
Consilier,  
Briciu Liviu Mihai



Contrasemnează,  
Secretar General,  
Moldoveanu Elena

**Câmpina, 25 ianuarie 2023**

**Nr. 7**

**ANEXA nr.1**  
**la H.C.L. nr.7/25 ianuarie 2023**

Președinte de ședință,  
Consilier,  
**Briciu Liviu Mihai**



**CAPITOLUL III**  
**SISTEME DE INFRASTRUCTURĂ PRIVIND ADMINISTRAREA**  
**DOMENIULUI PUBLIC, CU TERENURILE AFERENTE**

**C. ZONE DE AGREMENT**

SECȚIUNEA I BUNURI IMOBILE						
Nr. Crt.	Codul de clasificare	Denumirea bunului	Elemente de identificare	Anul dobândirii sau dării în folosință	Valoarea de inventar -lei-	Situația juridică actuală
1	1.6.2.	Zona de agrement Fântâna cu Cireși	Adresa: T9, parcelele P294, P295 Vecinătăți: N – Statul Român – domeniul public S – Str. Drumul Taberei E – Str. Drumul Taberei V – proprietăți particulare  Suprafață: 19 095 mp Nr cadastral 28301	1963	-	CF 28301 - CÂMPINA
			Adresa: T9, parcelele P262, P262/1 Vecinătăți: N – Str. Drumul Taberei S – Municipiul Câmpina – domeniul privat E – Municipiul Câmpina – domeniul public V – Str. Drumul Taberei  Suprafață: 41 679 mp Nr cadastral 28314	1963	-	CF 28314 – CÂMPINA
			Adresa: T8, parcelele P262, P263, F 269, L 271 Vecinătăți: N – Str. Drumul Taberei S – Municipiul Câmpina – domeniul privat E – Municipiul Câmpina – domeniul public V – Municipiul Câmpina – domeniul public și domeniul privat  Suprafață: 39 804 mp Nr cadastral 29555	1963	918868	CF 29555 – CÂMPINA
			Adresa: T9, parcela P293 Vecinătăți: N – Statul Român – domeniul public S – Str. Drumul Taberei E – Str. Drumul Taberei V – proprietăți particulare  Suprafață: 1 557 mp* Nr cadastral: -	1963	-	CF - CÂMPINA
2	1.6.2.	Teren	Adresa: T8, parcela P278 Vecinătăți: N – Str. Drumul Taberei S – Municipiul Câmpina – domeniul public E – Municipiul Câmpina – domeniul privat V – Municipiul Câmpina – domeniul public  Suprafață: 6 877 mp Nr cadastral 28666	1963	116372,59	CF 28666 – CÂMPINA

6	1.6.2.	Teren	Adresa: T8, parcelele P274, P275, P276, P277 Vecinătăți: N – Str. Drumul Taberei S – Municipiul Câmpina – domeniul public E – Municipiul Câmpina – domeniul public și domeniul privat V – Municipiul Câmpina – domeniul public  Suprafață: 23 964 mp Nr cadastral 29556	1963	
---	--------	-------	---	------	--

**Notă:** terenurile care nu au valoare de inventar urmează a fi evaluate/reevaluate în vederea stabilirii/actualizării valorii de inventar a acestora.

Anexa Nr. 1 La Partea I

ANEXA NR. 2

la H.C.L. nr. 7  
din 25 IANUARIE 2025

Teren

Nr cadastral	Suprafața (mp)*	Observații / Referințe
28301	Din acte: 23.400 Masurata: 19.095	T 9 ; P 294 ; P 295 ; ZONA DE AGREMENT " FANTANA CU CIRESI "

\* Suprafața este determinată în planul de proiecție Stereo 70.

DETALII LINIARE IMOBIL

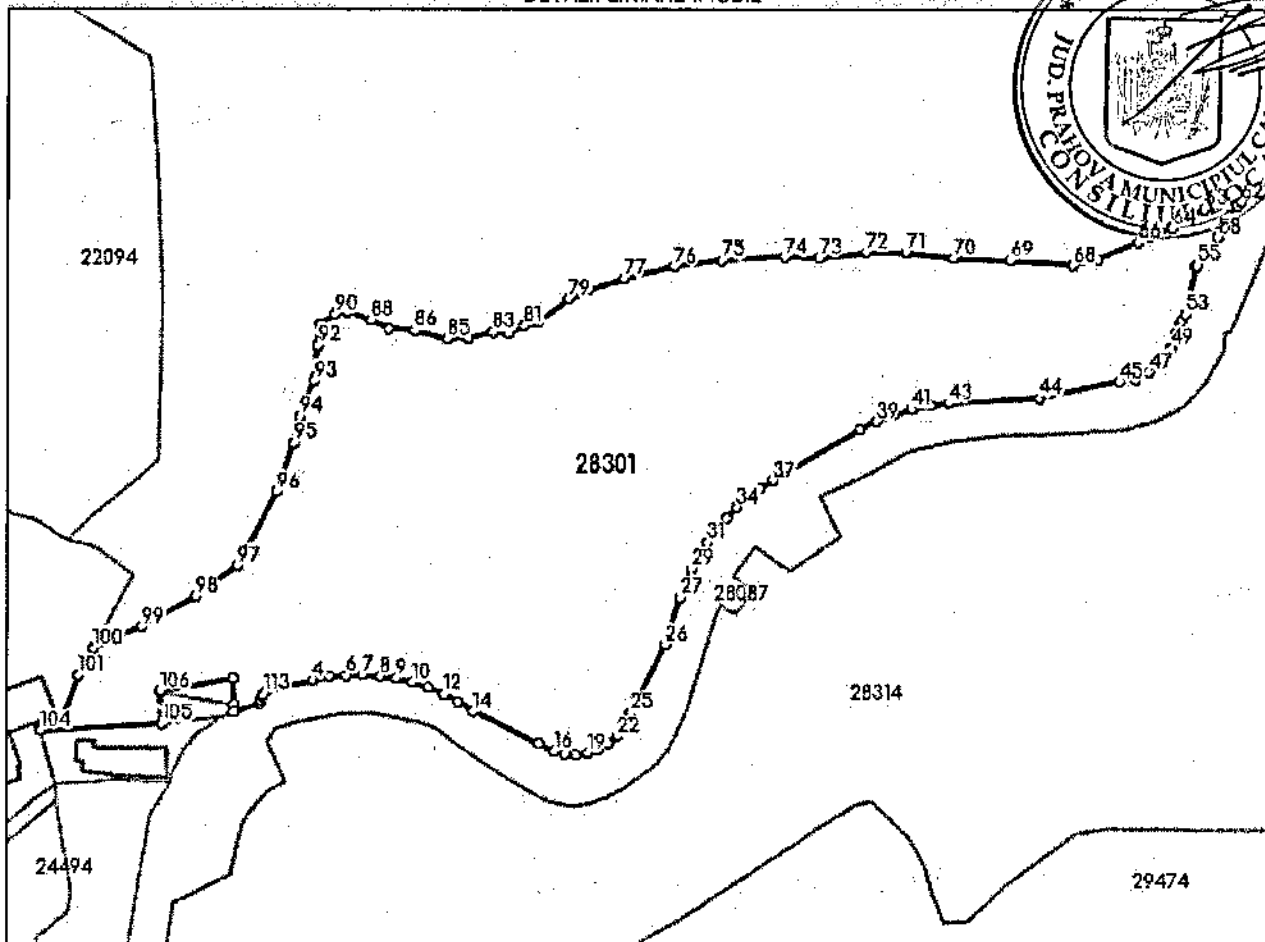

Date referitoare la teren

Nr Crt	Categorie folosință	Intra vilan	Suprafața (mp)	Tarla	Parcelă	Nr. topo	Observații / Referințe
1	pasune	DA	Din acte: 23.400 Masurata: 19.095	9	P 294 ; P 295	-	ZONA DE AGREMENT " FANTANA CU CIRESI "

Lungime Segmente

1) Valorile lungimilor segmentelor sunt obținute din proiecție în plan.

Punct început	Punct sfârșit	Lungime segment	Punct început	Punct sfârșit	Lungime segment	Punct început	Punct sfârșit	Lungime segment
1	2	0.997	2	3	2.235	3	4	9.846
4	5	4.596	5	6	4.595	6	7	4.596
7	8	4.595	8	9	4.596	9	10	4.595
10	11	4.596	11	12	4.596	12	13	4.596

Anexa Nr. 1 La Partea I

ANEXA NR. 3  
la H.C.L. nr. 7  
din 25 IANUARIE 2025  
Președintele secțiunii

Teren

Nr cadastral	Suprafața (mp)*	Observații / Referințe
28314	Din acte: 53.900 Masurata: 41.679	

\* Suprafața este determinată în planul de proiecție Stereo 70.

DETALII LINIARE IMOBIL

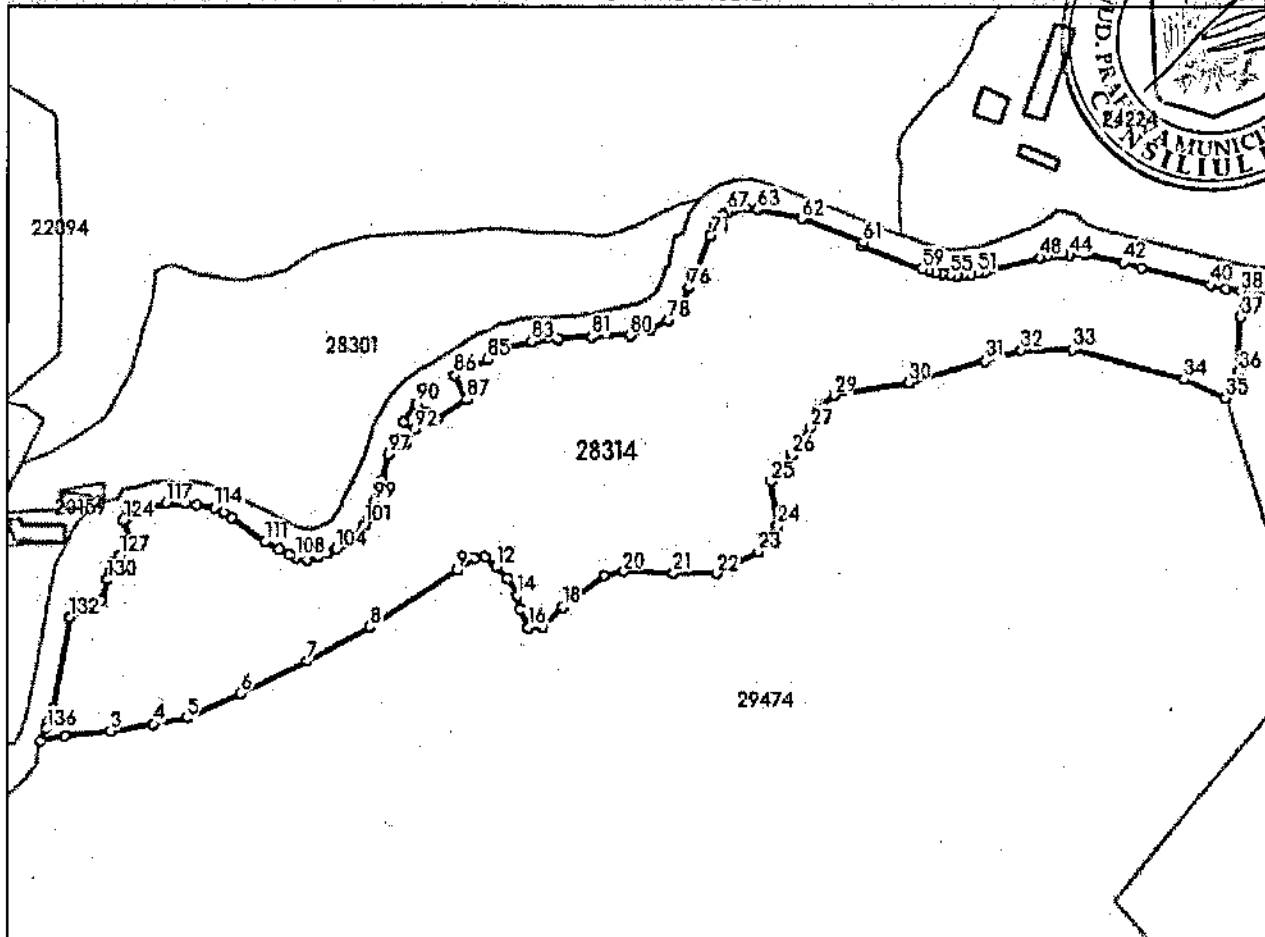

Date referitoare la teren

Nr Crt	Categorie folosință	Intra vilan	Suprafața (mp)	Tarla	Parcelă	Nr. topo	Observații / Referințe
1	pasune	DA	41.679	8	262;262/1	-	

Lungime Segmente

1) Valorile lungimilor segmentelor sunt obținute din proiecție în plan.

Punct început	Punct sfârșit	Lungime segment	Punct început	Punct sfârșit	Lungime segment	Punct început	Punct sfârșit	Lungime segment
1	2	11.343	2	3	20.755	3	4	19.706
4	5	15.302	5	6	27.26	6	7	33.444
7	8	32.649	8	9	47.713	9	10	9.63
10	11	4.724	11	12	6.695	12	13	7.834
13	14	8.893	14	15	6.236	15	16	9.031
16	17	6.645	17	18	13.035	18	19	23.813

Anexa Nr. 1 La Partea I

Teren

Nr cadastral	Suprafața (mp)*	Observații / Referințe
29555	39.804	Teren împrejmuit partial.

\* Suprafața este determinată în planul de proiecție Stereo 70.

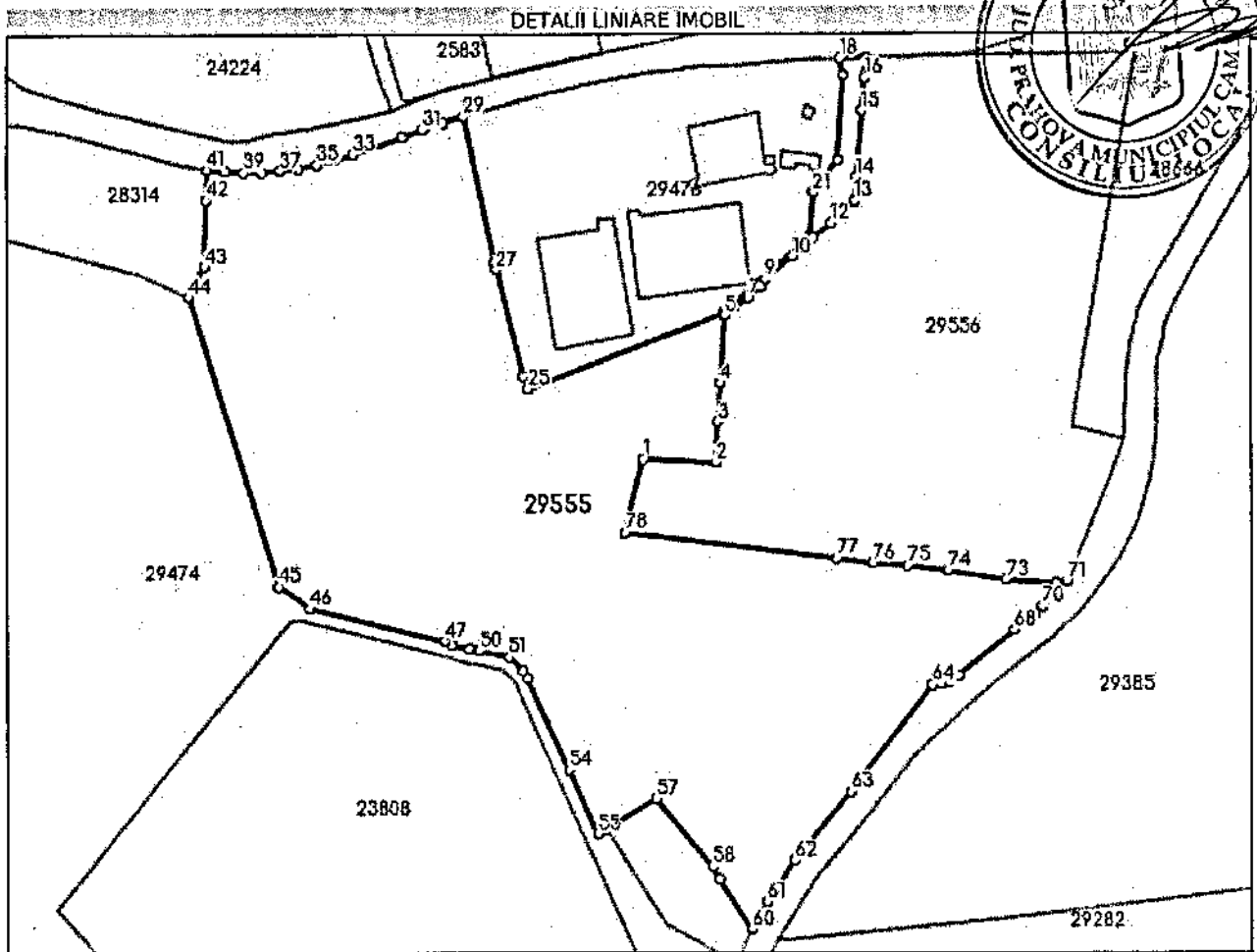

Date referitoare la teren

Nr Crt	Categorie folosință	Intra vilan	Suprafața (mp)	Tarla	Parcelă	Nr. topo	Observații / Referințe
1	pasune	DA	36.411	8	262:263	-	
2	faneata	DA	1.789	8	269	-	
3	livada	DA	1.604	8	271	-	

Lungime Segmente

1) Valorile lungimilor segmentelor sunt obținute din proiecție în plan.

Punct început	Punct sfârșit	Lungime segment	Punct început	Punct sfârșit	Lungime segment	Punct început	Punct sfârșit	Lungime segment
1	2	27.627	2	3	14.697	3	4	14.304
4	5	24.976	5	6	4.373	6	7	6.449
7	8	6.576	8	9	2.881	9	10	13.338
10	11	10.559	11	12	8.793	12	13	11.907
13	14	8.949	14	15	24.262	15	16	11.82

Plan de amplasament si delimitare a imobilului  
Scara 1 : 1000

ANEXA NR. 5  
la H.C.L. nr. 7  
din 25 IANUARIE 2023  
Președintele sedinței

Nr. Cadastral	Suprafata masurata	Adresa imobilului
	1557 mp	Mun. Campina, Str. Drumul Taberei, Tara 8, Parcela P293, Jud. Prahova
Nr. Cartea funciara		Unitate Administrativ Teritoriala
		Campina - Intravilan

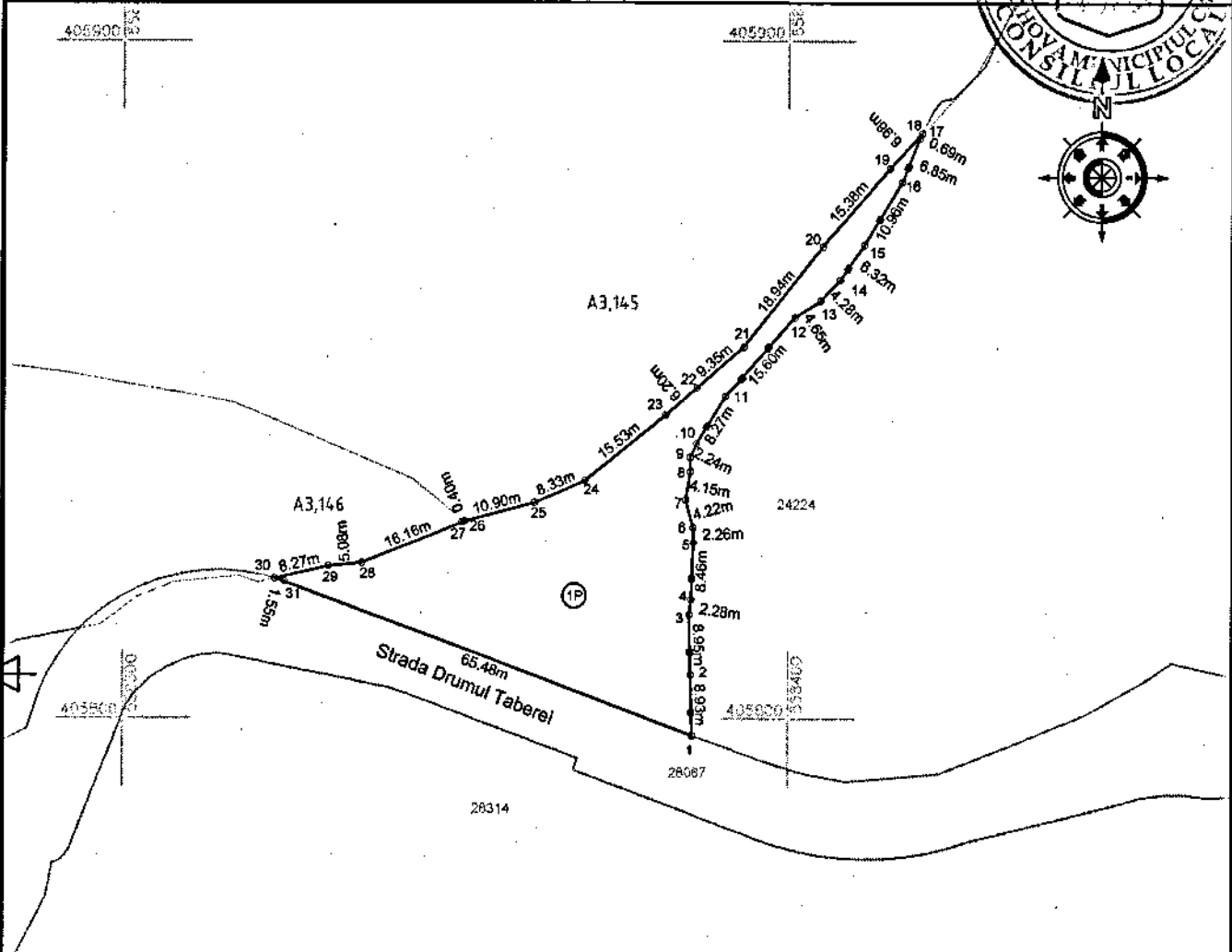

Nr. Parcela	Categoria de folosinta	Suprafata (mp)	Mentiuni
1	P	1557	Teren partial imprejmuit cu gard de plasa si partial neimprejmuit. Proprietar: Municipiul Campina
TOTAL		1557	
COD constructie	Destinatia	Suprafata construita la sol (mp)	Mentiuni
TOTAL			

Suprafata totala masurata a imobilului = 1557 mp  
Suprafata din act = 4700 mp

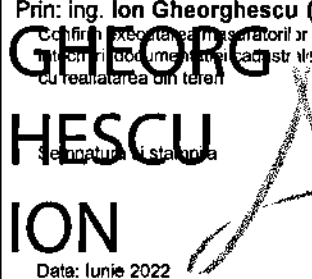
Executant: **STEREOGIS PROIECT SRL (RO - BJ -1365)**  
Prin: ing. **Ion Gheorghescu (RO - BF -1824)**  
  
 Confirma executarea masuratorilor la teren, potrivit a planului de amplasament si delimitare a terenului, in baza a planului de amplasament si delimitare a terenului, cu reanunțarea din teren.  
 DN: c=RO, l=Dudu, sn=GHEORGHESCU, givenName=ION, serialNumber=200506245GI283, name=GHEORGHESCU ION, cn=GHEORGHESCU ION  
 Date: 2022.06.20 15:47:55 +03'00'  
 Date: Iunie 2022

Inspector:  
 Confirmam introducerea imobilului in baza de date integrata si atribuirea numarului cadastral  
 Semnatura si parafa  
 Data:  
 Stampila BCPI



Anexa Nr. 1 La Partea I

ANEXA NR.6  
la H.C. nr. 7  
din 25 IANUARIE 2025  
Președintele sedinței

Teren

Nr cadastral	Suprafața (mp)*	Observații / Referințe
28666	6.877	

\* Suprafața este determinată în planul de proiecție Stereo 70.

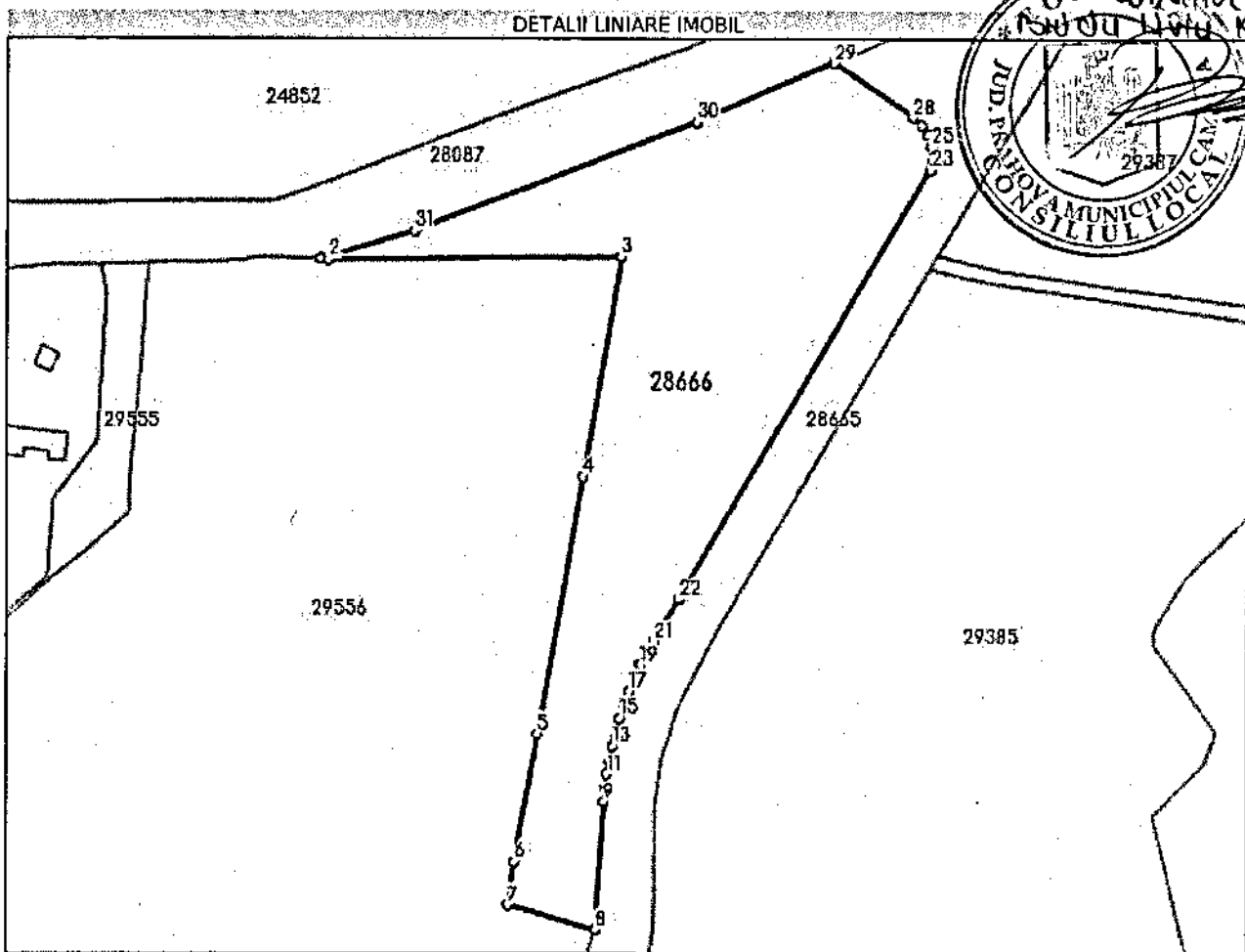

Date referitoare la teren

Nr Crt	Categorie folosință	Intra vilan	Suprafața (mp)	Tarla	Parcelă	Nr. topo	Observații / Referințe
1	pasune	DA	6.877	8	278	-	Proprietar pe teren este Municipiul Campina-domeniul privat.

Lungime Segmente

1) Valorile lungimilor segmentelor sunt obținute din proiecție în plan.

Punct început	Punct sfârșit	Lungime segment (m)
1	2	1.783
3	4	46.567
5	6	27.633
7	8	19.795
9	10	3.036
11	12	3.036

Punct început	Punct sfârșit	Lungime segment (m)
2	3	63.04
4	5	55.034
6	7	9.267
8	9	26.952
10	11	3.036
12	13	3.036

Anexa Nr. 1 La Partea I

ANEXA NR. 7  
la H. C. L. nr. 7

Teren

Nr cadastral	Suprafața (mp)*	Observații / Referințe
29556	23.964	Teren împrejmuit partial. din 25 IANUARIE 2023 Pre sedintele sedintelor

\* Suprafața este determinată în planul de proiecție Stereo 70.

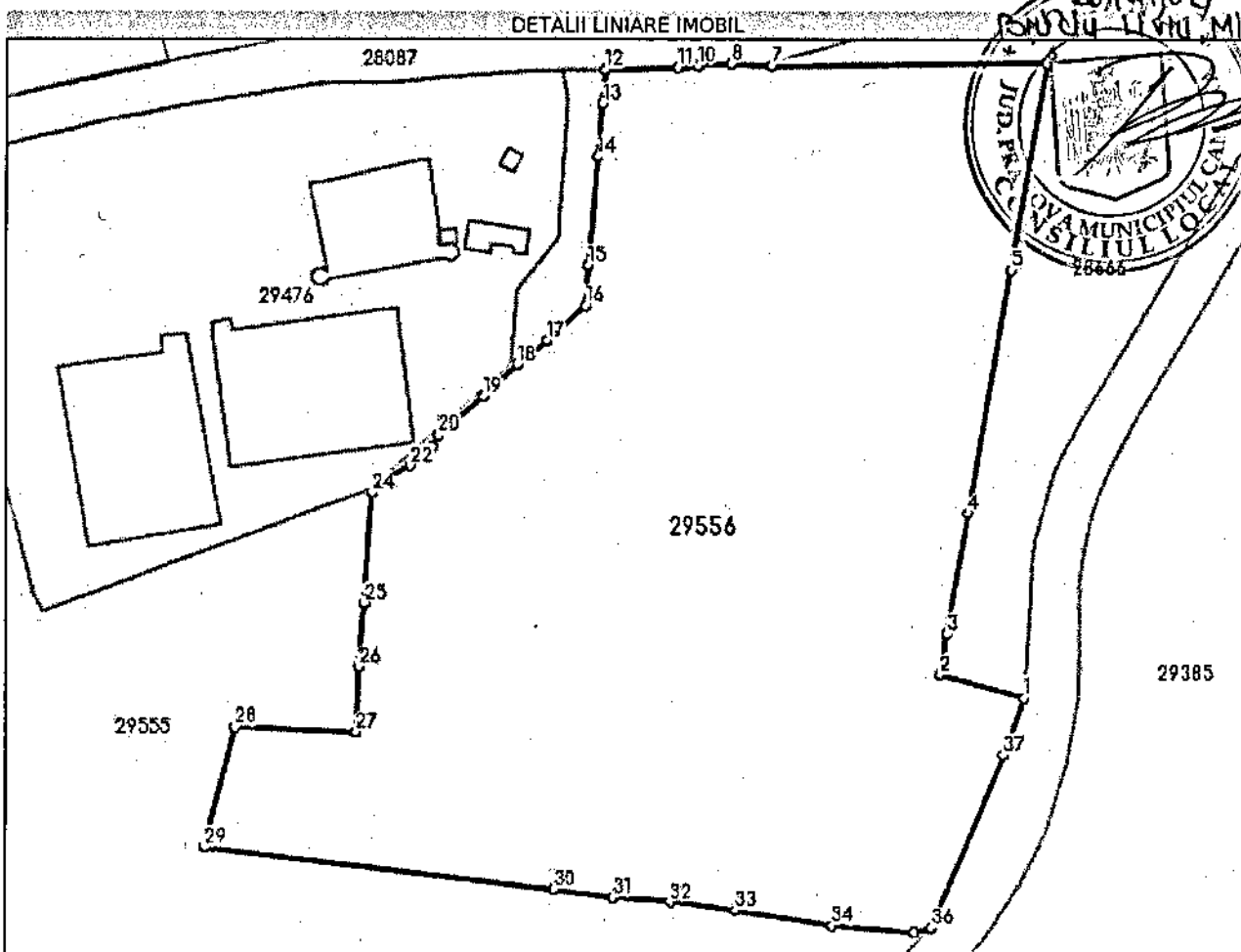

Date referitoare la teren

Nr Crt	Categorie folosință	Intra vilan	Suprafața (mp)	Tarla	Parcelă	Nr. topo	Observații / Referințe
1	curți constructii	DA	23.964	8	274;275;276; 277	.	

Lungime Segmente

1) Valorile lungimilor segmentelor sunt obținute din proiecție în plan.

Punct început	Punct sfârșit	Lungime segment (m)
1	2	19.795
3	4	27.633
5	6	46.567
7	8	9.468
9	10	0.813
11	12	16.713

Punct început	Punct sfârșit	Lungime segment (m)
2	3	9.268
4	5	55.034
6	7	63.04
8	9	7.047
10	11	4.559
12	13	7.564

ANEXA nr.8  
la H.C.L. nr.7/25 ianuarie 2023

Președinte de ședință,  
Consilier,

Briciu Liviu Mihai



## CAPITOLUL IV

### A. CLĂDIRILE ȘI TERENURILE ÎN CARE ÎȘI DESFĂȘOARĂ ACTIVITATEA CONSILIUL LOCAL ȘI PRIMĂRIA CÂMPINA, PRECUM ȘI INSTITUȚII PUBLICE DE INTERES LOCAL

SECȚIUNEA I BUNURI IMOBILE						
Nr. Crt.	Codul de clasificare	Denumirea bunului	Elemente de identificare	Anul dobândirii sau dării în folosință	Valoarea de inventar	Situația juridică actuală
54	1.6.2.	teren	Adresa: T83, parcela Cc 689 Vecinătăți: N – Str. Petrolistului S – proprietate particulară E – Str. Sălaj V – Municipiul Câmpina – domeniul privat  Suprafață: 600 mp Nr cadastral 22600	1963	115128	CF 22600 – CÂMPINA

Anexa Nr. 1 La Partea I

Teren

Nr cadastral	Suprafața (mp)*	Observații / Referințe
22600	600	ANEXA NR. 9 la H.C.L. nr. 7 din 25 IANUARIE 2014 Precedentele sedințe

\* Suprafața este determinată în planul de proiecție Stereo 70.

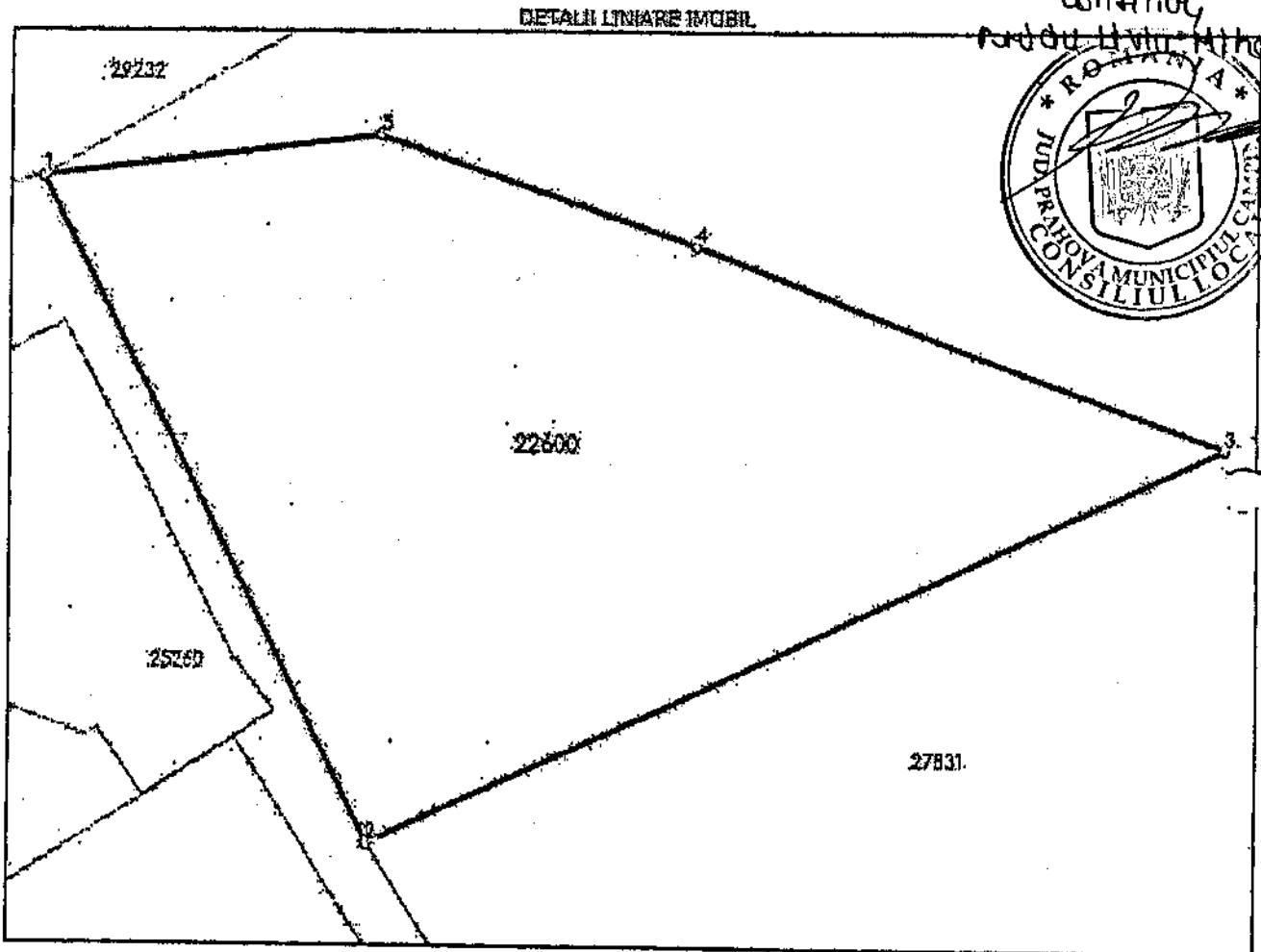

Date referitoare la teren

Nr Crt	Categorie folosință	Intra vilan	Suprafața (mp)	Tarla	Parcelă	Nr. topo	Observații / Referințe
1	curți construcții	DA	600	83	Cc689	-	

Lungime Segmente

1) Valorile lungimilor segmentelor sunt obținute din proiecție în plan.

Punct început	Punct sfârșit	Lungime segment (m)
1	2	27.861
2	3	35.689
3	4	21.378
4	5	12.71
5	1	12.895

\*\* Lungimile segmentelor sunt determinate în planul de proiecție Stereo 70 și sunt rotunjite la 1 milimetru.  
\*\*\* Distanța dintre puncte este formată din segmente cumulate ce sunt mai mici decât valoarea 1 milimetru.