



## HOTĂRÂRE

privind aprobarea inventarierii și atestarea apartenenței la domeniul privat al Municipiului Câmpina a terenului în suprafață de 150,00 m.p., situat în Municipiul Câmpina, Aleea Roșiori, nr.3, Tarla 83, Parcela Cc 23, județul Prahova

Având în vedere Referatul de aprobare nr.30.613/22 iulie 2022 al membrilor Comisiei de specialitate buget, finanțe, programe finanțare europeană, administrarea domeniului public și privat și agricultură, prin care propun aprobarea inventarierii și atestarea apartenenței la domeniul privat al Municipiului Câmpina a terenului în suprafață de 150,00 m.p., situat în Municipiul Câmpina, Aleea Roșiori, nr.3, Tarla 83, Parcela Cc 23, județul Prahova;

Ținând seama de:

- raportul nr.30.792/22 iulie 2022, întocmit de Direcția economică din cadrul Primăriei Municipiului Câmpina;
- raportul nr.30.775/22 iulie 2022, întocmit de Direcția juridică din cadrul Primăriei Municipiului Câmpina;
- raportul nr.30.813/22 iulie 2022, întocmit de Serviciul administrarea domeniului public și privat din cadrul Primăriei Municipiului Câmpina;
- raportul nr.30.685/22 iulie 2022, întocmit de Serviciul urbanism și amenajarea teritoriului din cadrul Primăriei Municipiului Câmpina;
- avizul Comisiei buget, finanțe, programe finanțare europeană, administrarea domeniului public și privat și agricultură din cadrul Consiliului local al Municipiului Câmpina;
- avizul Comisiei amenajarea teritoriului, urbanism, ecologie și protecția mediului din cadrul Consiliului local al Municipiului Câmpina;
- avizul Secretarului General al Municipiului Câmpina, înregistrat sub nr.30.831/22 iulie 2022;

Luând în considerare:

- Procesul-verbal și Referatul nr.26.295/23 iunie 2022 ale Comisiei Speciale de Inventariere a domeniului public și privat al Municipiului Câmpina;

În conformitate cu prevederile:

- art.41, alin.5<sup>2</sup> din Legea nr.7/1996 a cadastrului și a publicității imobiliare republicată, cu modificările și completările ulterioare;
- art.1 din Normele privind organizarea și efectuarea inventarierii elementelor de natura activelor, datoriilor și capitalurilor proprii, aprobate prin Ordinul M.F.P. nr.2861/2009;
- art.552, art.553, alin.(1) și art.557, alin.(2) și alin.(4) din Legea nr.287/2009
- Codul civil, republicată, cu modificările ulterioare;
- art.6, alin.(3) și art.30, alin.(1), lit."c" din Legea nr.24/2000 privind normele de tehnică legislativă pentru elaborarea actelor normative, republicată, cu modificările și completările ulterioare;

- art.129, alin.(1), alin.(2), lit."c" și art.354 din O.U.G. nr.57/3 iulie 2019 privind Codul administrativ, cu modificările și completările ulterioare;

În temeiul art.196, alin.(1), lit."a", coroborat cu art.139, alin.(1) și alin.(3), lit."g" din O.U.G. nr.57/3 iulie 2019 privind Codul administrativ, cu modificările și completările ulterioare,

### **Consiliul local al Municipiului Câmpina adoptă prezenta hotărâre.**

**Art.1.** – Aprobă inventarierea și atestarea apartenenței la domeniul privat al Municipiului Câmpina a terenului în suprafață de 150,00 m.p., situat în Municipiul Câmpina, Aleea Roșiori, nr.3, Tarla 83, Parcela Cc 23, județul Prahova, identificat prin planul de situație, ANEXĂ care face parte integrantă din prezenta hotărâre.

**Art.2.** - Imobilul-teren, prevăzut în prezenta, va face obiectul întocmirii inventarului domeniului privat al Municipiului Câmpina, conform O.U.G. nr.57/2019 privind Codul administrativ, cu modificările și completările ulterioare și a Normelor tehnice pentru întocmirea inventarului bunurilor care alcătuiesc domeniul public și privat al comunelor, al orașelor, al municipiilor și al județelor, aprobate prin H.G. nr.392/2020.

**Art.3.** - Prezenta hotărâre se comunică :

- Instituției Prefectului Județului Prahova;
- Primarului Municipiului Câmpina;
- Direcției economice;
- Direcției juridice;
- Serviciului administrarea domeniului public și privat;
- Serviciului urbanism și amenajarea teritoriului
- Oficiului agricol.

Președinte de ședință  
Consilier,  
**Gheorghe Roxana-Elena**



Contrasemnează,  
Secretar General,  
**Moldoveanu Elena**



**Câmpina, 28 iulie 2022**

**Nr. 144**

Plan de amplasament si delimitare a imobilului

Scara 1 : 500

Nr. Cadastral	Suprafata masurata	Adresa imobilului
	150 mp	Mun. Campina, Al. Rosiori, nr. 3, Tarla 83, Parcela Cc 23, Jud. Prahova
Nr. Cartea funciara		Unitate Administrativ Teritoriala
		Campina - Intravilan

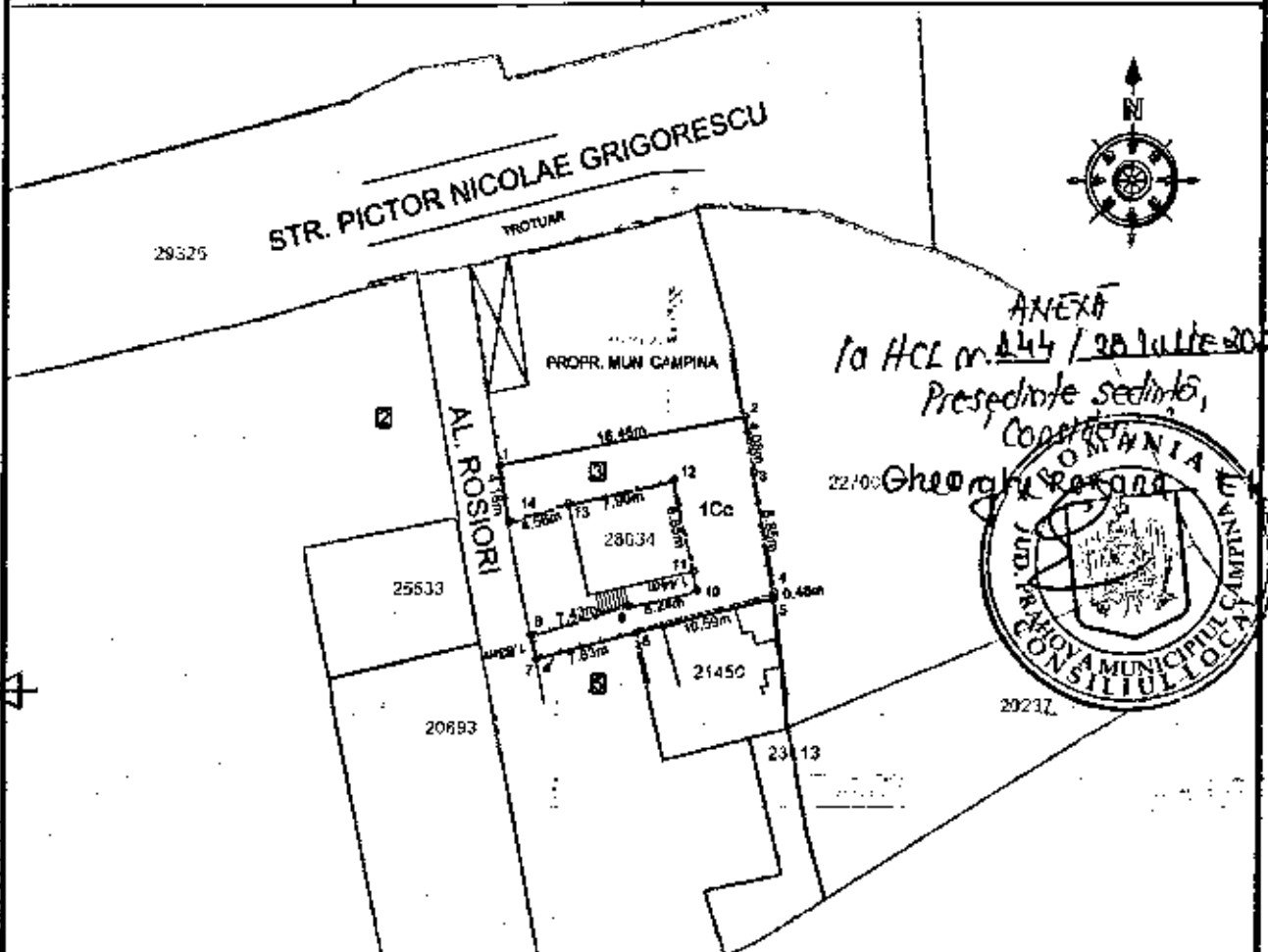

Nr. Parcela	Categoria de folosinta	Suprafata (mp)	Mentuni
1	CC	150	Teren imprejmuit partial cu gard de lemn si partial neimprejmuit. Proprietar: Municipiul Campina
<b>TOTAL</b>		150	
COD constructie	Destinatia	Suprafata construita la sol (mp)	Mentuni
<b>TOTAL</b>			

Suprafata totala masurata a imobilului = 150 mp  
Suprafata din act = 150 mp

Executant: STEREOGIS PROIECT SRL ( RO - BJ -1365)  
Prin: Ing. Ion Gheorghescu ( RO - BF -1824)  
Confirmam executanta masuratorilor la teren, corectitudinea inlocuirii documentatiei cadastrale cu realizarea din teren  
GHEORGHESCU ION  
DN: c=RO, l=Dudu, sn=GHEORGHESCU, givenName=ION, serialNumber=200506245G1283, name=GHEORGHESCU ION, cn=GHEORGHESCU ION  
Date: 2022.05.25 13:37:19 +03'00'

Inspector:  
Confirmam introducerea imobilului in baza de date integrate si atribuirea numarului cadastral  
Semnatura si parafa  
Data:  
Stampila BCPI