

**CONSILIUL LOCAL  
AL MUNICIPIULUI CÂMPINA  
JUDEȚUL PRAHOVA**



## **HOTĂRÂRE**

**privind aprobarea trecerii din domeniul public în domeniul privat al  
Municipiului Câmpina a unei construcții cu durata normală de utilizare  
consumată în vederea scoaterii din funcțiune, casării și demolării acesteia**

Având în vedere Referatul de aprobare nr.37.670/14 septembrie 2021 al d-lui consilier Nica Emil – Dan - Cristian, prin care propune aprobarea trecerii din domeniul public în domeniul privat al Municipiului Câmpina a unei construcții cu durata normală de utilizare consumată în vederea scoaterii din funcțiune, casării și demolării acesteia;

Ținând seama de:

- raportul nr.37.830/15 septembrie 2021, întocmit de Direcția economică din cadrul Primăriei Municipiului Câmpina;
- raportul nr.37.888/15 septembrie 2021, întocmit de Serviciul administrarea domeniului public și privat din cadrul Primăriei Municipiului Câmpina;
- raportul nr.37.899/15 septembrie 2021, întocmit de Arhitect Șef din cadrul Primăriei Municipiului Câmpina;
- avizul Comisiei din cadrul Consiliului local al Municipiului Câmpina, respectiv Comisia buget, finanțe, programe finanțare europeană, administrarea domeniului public și privat și agricultură;
- avizul Comisiei din cadrul Consiliului local al Municipiului Câmpina, respectiv Comisia amenajarea teritoriului, urbanism, ecologie și protecția mediului din cadrul Consiliului local al Municipiului Câmpina;
- avizul Secretarului General al Municipiului Câmpina, înregistrat sub nr.37.900/15 septembrie 2021;

În conformitate cu prevederile:

- O.G. nr.112/2000 pentru reglementarea procesului de scoatere din funcțiune, casare și valorificare a activelor corporale care alcătuiesc domeniul public al statului și al unităților administrativ – teritoriale;
- art.6, alin.(3), art.30, alin.(1), lit.”c” din Legea nr.24/2000 privind normele de tehnică legislativă pentru elaborarea actelor normative, republicată, modificată și completată;
- art.129, alin.(2), lit.”c” și art.361, alin.(2) și alin.(3) din O.U.G. nr.57/3 iulie 2019 privind Codul administrativ, cu modificările și completările ulterioare;

În temeiul art.196, alin.(1), lit.”a”, coroborat cu art.139, alin.(3), lit.”g” din O.U.G. nr.57/3 iulie 2019 privind Codul administrativ, cu modificările și completările ulterioare,

**Consiliul local al Municipiului Câmpina adoptă prezenta hotărâre.**

**Art.1.** – Aprobă trecerea din domeniul public în domeniul privat al Municipiului Câmpina a construcției C13 – Pavilion nr.22, situată în Municipiul Câmpina, str.Voila, nr.114, în suprafață construită la sol=110,00 m.p., Nr.Cadastral/CF 24900-C13 și valoare de inventar 43.276,00 lei, cu durata normală de

utilizare consumată, aflată în administrarea Spitalului de Psihiatrie Voila Câmpina, identificată conform ANEXEI care face parte integrantă din prezenta hotărâre.

**Art.2.** – Trecerea în domeniul privat al Municipiului Câmpina a construcției prevăzută la art.1 se face în vederea scoaterii din funcțiune, casării și demolării acesteia.

**Art.3.** – După îndeplinirea procedurilor derulate în baza prezentei hotărâri se actualizează Inventarul bunurilor care aparțin domeniului public al Municipiului Câmpina, însușit prin H.C.L. nr.99/2009, cu modificările și completările ulterioare și Spitalul de Psihiatrie Voila Câmpina își actualizează în mod corespunzător datele din evidența cantitativ – valorică.

**Art.4.** – Prezenta hotărâre se comunică:

- Instituției Prefectului Județului Prahova;
- Primarului Municipiului Câmpina;
- Direcției economice;
- Direcției juridice;
- Direcției investiții;
- Serviciului administrarea domeniului public și privat;
- Serviciului urbanism, amenajarea teritoriului;
- Spitalului de Psihiatrie Voila Câmpina.

Președinte de ședință,  
Consilier,  
**Lupu Livia - Rodica**



Contrasemnează,  
Secretar General,  
**Moldoveanu Elena**

**Câmpina, 16 septembrie 2021**  
**Nr. 132**

# PLAN DE AMPLASĂ ȘI DELIMITARE A IMOBILULUI

Scara 1 : 1000

Nr. cadastral	Suprafata masurata	Adresa imobilului
24900	68346.00 mp	Mun. Campina, Str. Voila, Nr. 114, Tarla 3, Parcela 49,51,53,54,55,56,57,58,59,60,61,62,63,64, Jud. Prahova
Carte Funciara nr.	U.A.T.	Mun. Campina - Intravilan

Nr. Pct.	Coordonate pct.de contur		Lungimi laturi D(i,i+1)
	X [m]	Y [m]	
1	406609.722	559237.345	1.68
2	406611.127	559236.432	4.00
3	406614.483	559234.257	5.65
4	406612.121	559229.124	10.38
5	406608.350	559219.452	5.07
6	406605.779	559215.083	1.01
7	406605.811	559214.076	8.91
8	406613.574	559209.708	18.10
9	406629.339	559200.810	8.80
10	406636.933	559196.365	6.70
11	406642.543	559192.706	11.28
12	406651.834	559186.306	15.66
13	406663.264	559175.597	25.41
14	406681.055	559157.452	15.15
15	406691.701	559146.675	13.33
16	406700.921	559137.047	19.73
17	406714.822	559123.039	6.67
18	406719.543	559118.323	11.05
19	406728.428	559111.749	20.22
20	406744.699	559099.746	17.79
21	406759.030	559089.197	15.27
22	406771.280	559080.088	13.35
23	406782.011	559072.140	8.87
24	406789.133	559066.856	9.48
25	406796.545	559060.946	7.80
26	406803.019	559056.603	35.33
27	406798.341	559091.621	9.06
28	406807.301	559092.979	15.94
29	406809.305	559077.167	18.40
30	406827.539	559079.635	44.32
31	406832.048	559035.545	4.76
32	406835.727	559032.517	4.44
33	406839.689	559030.522	6.85
34	406846.401	559029.131	2.16
35	406848.565	559029.131	2.23
36	406850.783	559029.383	2.22
37	406852.963	559029.819	4.49
38	406857.277	559031.065	1.33
39	406857.878	559032.256	4.18
40	406861.989	559031.518	5.17
41	406867.146	559031.112	1.37
42	406868.512	559030.983	1.81
43	406870.305	559030.766	3.03
44	406873.328	559030.591	1.87
45	406873.937	559028.824	2.21
46	406876.144	559028.835	12.29
47	406888.430	559028.849	9.86
48	406898.290	559028.744	17.28
49	406915.565	559028.916	13.37
50	406928.932	559028.878	20.00
51	406948.935	559029.056	8.85
52	406957.783	559029.006	8.84
53	406966.623	559029.126	17.78
54	406984.405	559029.094	7.94
55	406992.338	559029.401	4.09
56	406996.419	559029.624	4.25
57	406997.390	559033.764	7.84
58	406999.967	559041.169	2.60
59	407002.551	559041.408	7.47
60	407008.482	559045.950	5.87
61	407011.263	559051.124	7.42
62	407013.318	559058.254	28.52

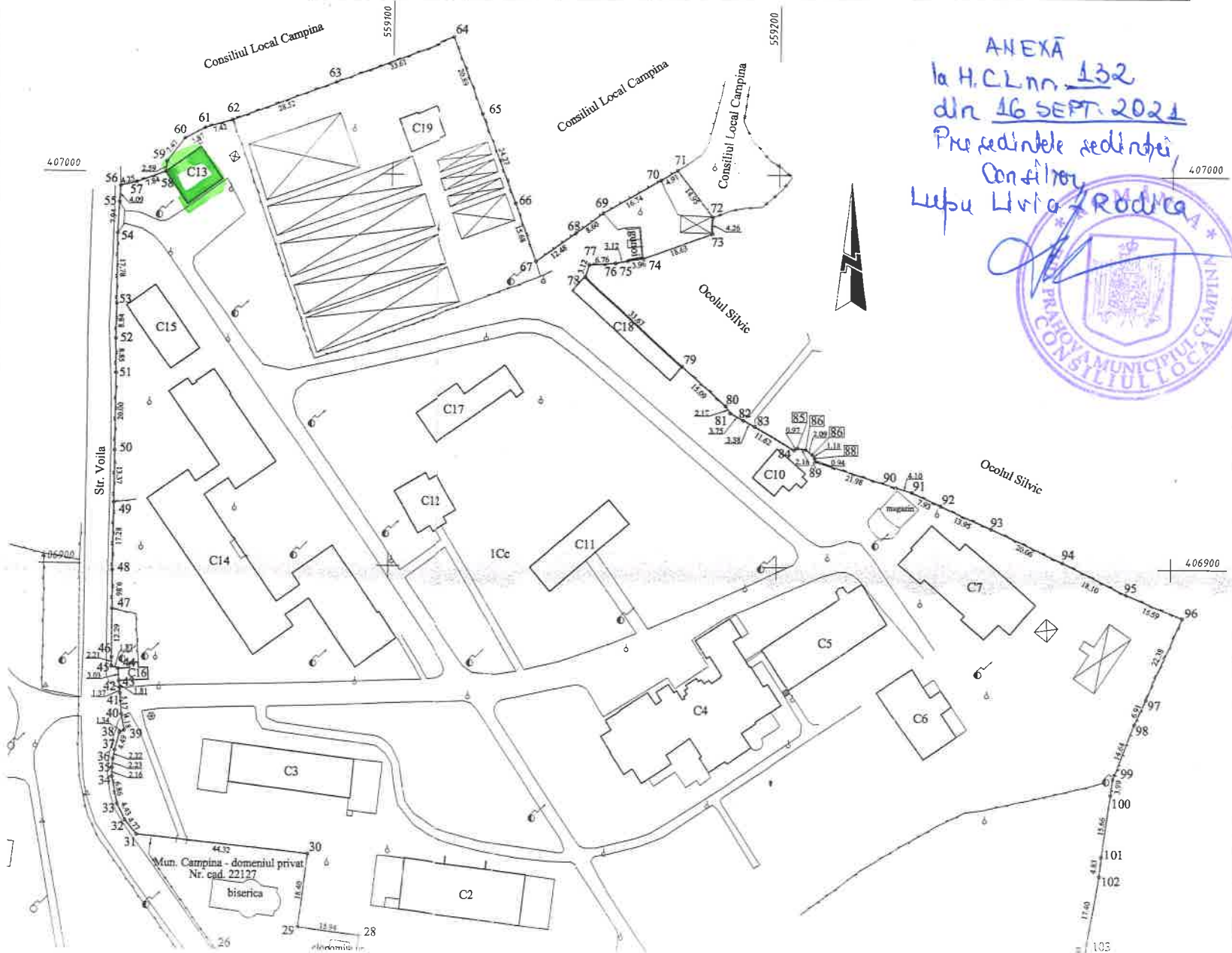

ANEXĂ  
la H.C.L. nr. 132  
din 16 SEPT. 2021  
Președintele sedinței  
Consiliu  
Lupu Liviu RODICA

66	406992.794	559132.768	15.68
67	406978.095	559138.221	12.48
68	406985.239	559148.451	8.60
69	406990.286	559155.416	16.74
70	406998.679	559169.902	4.91
71	407001.169	559174.138	14.95
72	406989.367	559183.310	4.26
73	406985.107	559183.210	18.63
74	406978.847	559165.660	3.96
75	406978.233	559161.744	3.12
76	406977.636	559158.681	6.76
77	406977.240	559151.933	3.12
78	406974.276	559150.973	33.67
79	406951.487	559175.761	15.09
80	406941.269	559186.870	2.17
81	406939.444	559188.044	3.75
82	406937.569	559191.295	3.38
83	406935.985	559194.277	11.62
84	406929.887	559204.171	0.97
85	406930.440	559204.966	2.16
86	406930.052	559207.090	2.09
87	406928.798	559208.761	1.18
88	406927.816	559209.414	0.94
89	406926.911	559209.653	21.98
90	406920.486	559230.669	4.10
91	406919.336	559234.604	7.93
92	406915.983	559241.794	13.95
93	406910.166	559254.476	20.07
94	406901.639	559272.639	18.10
95	406893.665	559288.891	15.59
96	406887.574	559303.243	22.38
97	406867.122	559294.160	6.91
98	406860.851	559291.248	14.64
99	406847.306	559285.696	3.99
100	406843.352	559285.126	15.66
101	406827.867	559282.815	4.83
102	406823.058	559282.321	17.40
103	406805.948	559279.170	4.93
104	406801.049	559278.654	17.94
105	406783.178	559277.081	16.56
106	406766.670	559275.761	7.21
107	406759.461	559275.986	13.45
108	406746.025	559275.419	19.30
109	406726.778	559276.841	16.45
110	406710.428	559278.610	9.37
111	406701.115	559279.684	3.83
112	406700.634	559283.481	10.44
113	406702.281	559293.788	8.68
114	406697.372	559300.951	4.71
115	406693.044	559302.798	3.88
116	406689.209	559303.411	6.92
117	406684.968	559297.947	8.40
118	406680.876	559290.616	10.22
119	406676.412	559281.418	5.41
120	406672.109	559278.141	14.43
121	406659.798	559270.613	12.46
122	406649.428	559263.699	20.70
123	406632.221	559252.197	12.28
124	406621.845	559245.634	12.23
125	406611.643	559238.890	2.47

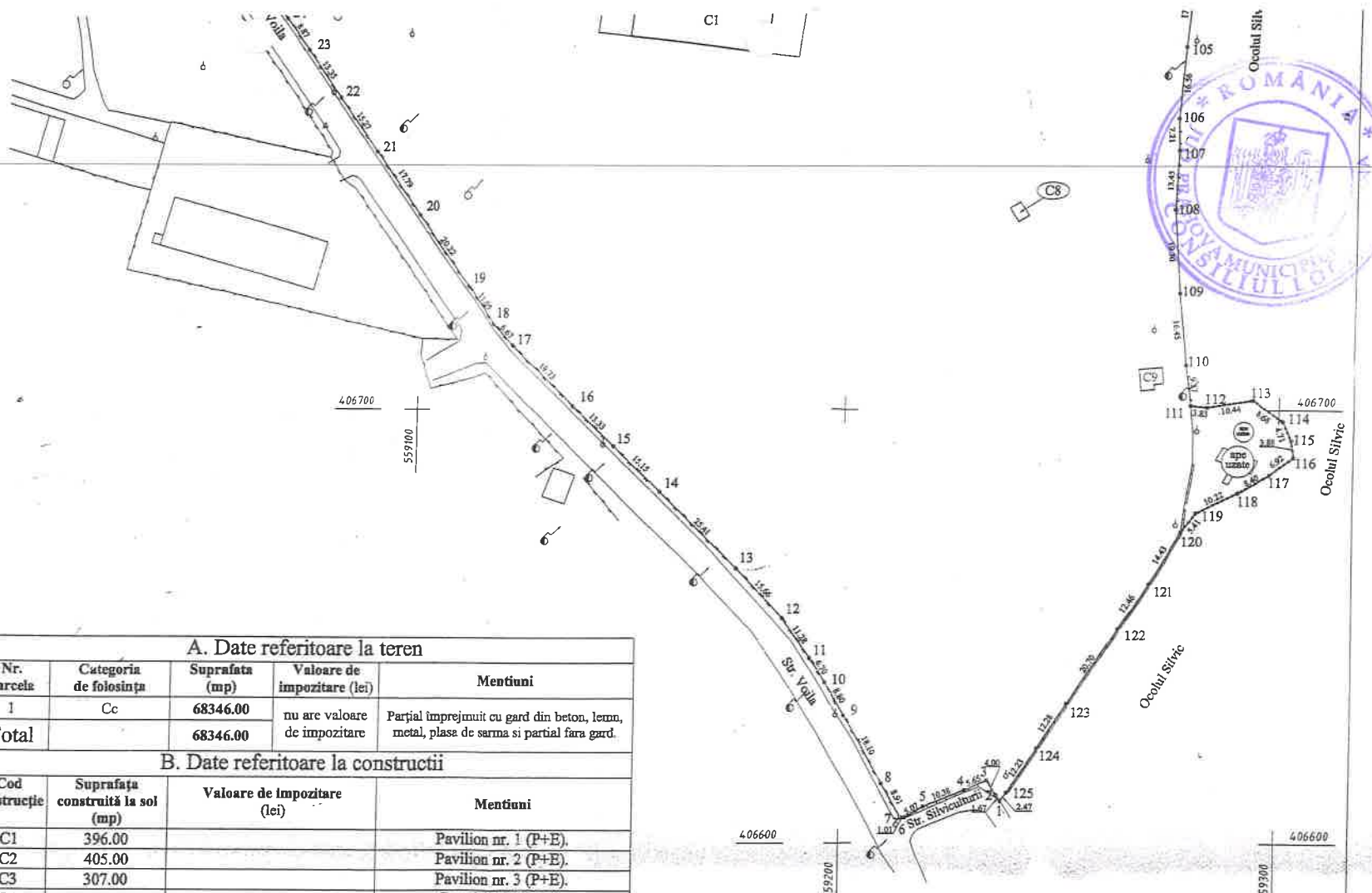

**A. Date referitoare la teren**

Nr. parcela	Categoria de folosinta	Suprafata (mp)	Valoare de impozitare (lei)	Mentii
1	Cc	68346.00	nu are valoare de impozitare	Parțial împrejmuit cu gard din beton, lemn, metal, plasa de sarma si partial fara gard.
<b>Total</b>		<b>68346.00</b>		

**B. Date referitoare la constructii**

Cod constructie	Suprafata construita la sol (mp)	Valoare de impozitare (lei)	Mentii
C1	396.00		Pavilion nr. 1 (P+E).
C2	405.00		Pavilion nr. 2 (P+E).
C3	307.00		Pavilion nr. 3 (P+E).
C4	818.00		Castel (S+P+E+M).
C5	377.00		Pavilion nr. 12 (S+P+E).
C6	228.00		Sala de mese (P).
C7	441.00		Pavilion nr. 11 si atelier de tamplarie (P+E+M).
C8	10.00		Statie reglare gaze (P).
C9	24.00		Statie ape uzate (P).
C10	86.00		Pavilion nr. 19 (Beci+P).
C11	213.00		Pavilion nr. 18 (P).
C12	149.00		Birouri administrative (P).
C13	110.00		Pavilion nr. 22 (P).
C14	1409.00		Pavilioanele nr. 14, 15, 16 (P).
C15	180.00		Spalatorie (P).
C16	26.00		Cabina poarta (P).
C17	210.00		Pavilion nr. 13 (P).
C18	151.00		Pavilion nr. 20 (P).
C19	89.00		Pavilion nr. 21 (P).
<b>Total</b>	<b>5629.00</b>		

Suprafata teren masurat = 68346.00mp.  
 Suprafata teren acte = 69061.00mp.



Executant:  
**Stoicescu Doina**  
 Data: 20.11.2012



1803/ 26 NOV 2012  
 Se confirmă suprafața din măsurători și  
 introducerea imobilului în baza de date  
 ION DANIELA  
 SIBIU-STRADA GH. III 0704