

CONSILIUL LOCAL  
AL MUNICIPIULUI CÂMPINA  
JUDEȚUL PRAHOVA



## HOTĂRÂRE

**pentru modificarea și completarea Anexei la H.C.L. nr.99/30 iulie 2009  
privind însușirea inventarului bunurilor care alcătuiesc domeniul public al  
Municipiului Câmpina, Cap.IV, pct.B, nr.crt.6**

Având în vedere expunerea de motive nr.68.626/22 februarie 2019 a d-lui ing.Tiseanu Horia Laurențiu - Primarul Municipiului Câmpina, prin care propune modificarea și completarea Anexei la H.C.L. nr.99/30 iulie 2009 privind însușirea inventarului bunurilor care alcătuiesc domeniul public al Municipiului Câmpina, Cap.IV, pct.B, nr.crt.6;

Ținând seama de:

- raportul de specialitate înregistrat sub nr.68.627/22 februarie 2019, promovat de Direcția economică din cadrul Primăriei Municipiului Câmpina;

- raportul de specialitate înregistrat sub nr.68.628/22 februarie 2019, promovat de Serviciul administrarea domeniului public și privat din cadrul Primăriei Municipiului Câmpina;

- raportul de specialitate înregistrat sub nr.68.629/22 februarie 2019, promovat de Serviciul urbanism, amenajarea teritoriului din cadrul Primăriei Municipiului Câmpina;

- raportul Comisiei de specialitate din cadrul Consiliului local al Municipiului Câmpina, respectiv Comisia buget, finanțe, programe finanțare europeană, administrarea domeniului public și privat și agricultură;

- raportul Comisiei de specialitate din cadrul Consiliului local al Municipiului Câmpina, respectiv Comisia amenajarea teritoriului, urbanism, ecologie și protecția mediului;

- avizul secretarului Municipiului Câmpina, înregistrat sub nr.68.632/22 februarie 2019;

- Nota de fundamentare a Serviciului administrarea domeniului public și privat, înregistrată sub nr.4.437/21 februarie 2019;

În conformitate cu prevederile:

- art.3, alin.(1) din Legea nr.213/1998 privind bunurile proprietate publică, cu modificările și completările ulterioare;

- pct.X și XIII din ANEXA la H.G.R. nr.548/1999 privind aprobarea Normelor tehnice pentru întocmirea inventarului bunurilor care alcătuiesc domeniul public al comunelor, orașelor, municipiilor și județelor;

- art.36, alin.(2), lit."c" din Legea nr.215/2001 privind administrația publică locală, republicată, modificată și completată;

În temeiul art.115, alin.(1), lit."b", coroborat cu art.45, alin.(3) din Legea nr.215/2001 privind administrația publică locală, republicată, modificată și completată,

**Consiliul local al Municipiului Câmpina** adoptă prezenta hotărâre.

**Art.I.** – Se aprobă modificarea și completarea Anexei la H.C.L. nr.99/30 iulie 2009 privind însușirea inventarului bunurilor care alcătuiesc domeniul public al Municipiului Câmpina, Cap.IV, pct.B, nr.crt.6, conform ANEXEI nr.1, care face parte integrantă din prezenta hotărâre.

**Art.II.** – Imobilul menționat în Anexa nr.1 se identifică, conform ANEXELOR nr.2 – nr.10, care fac parte integrantă din prezenta hotărâre.

**Art.III.** – Prezenta hotărâre se comunică:

- Instituției Prefectului Județului Prahova;
- Primarului Municipiului Câmpina;
- Direcției investiții;
- Direcției juridice;
- Direcției economice;
- Serviciului administrarea domeniului public și privat;
- Serviciului urbanism, amenajarea teritoriului;
- Oficiului agricol.

Președinte de ședință,  
Consilier,  
d-na Lupu Livia Rodica



Contrasemnează,  
Secretar,  
jr.Moldoveanu Elena

**Câmpina, 26 februarie 2019**  
**Nr. 22**

**Cod FP-06-01, ver.1**

ANEXA NR.1  
la H.C.L. nr.22/26 februarie 2019  
Președintele ședinței,  
Consilier,  
d-na **Lupu Evița Rodica**

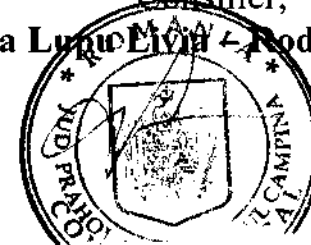

## CAPITOLUL IV

### B. UNITĂȚI DE ÎNVĂȚĂMÂNT ( GRĂDINIȚE, ȘCOLI GENERALE, GRUPURI ȘCOLARE, COLEGIU NAȚIONAL ) BUNURI IMOBILE

Nr. crt.	Codul de clasificare	Denumirea bunului	Elemente de identificare	Anul dobândirii sau, după caz, dării în folosință	Valoare de inventar - lei -	Situația juridică actuală - denumire act proprietate sau alte acte doveditoare
6	1.6.2.	<b>Liceul Tehnologic Energetic Municipiul Campina</b>	Adresa : str. Griviței, nr. 1 Supraf teren = 10 081,00 mp. Vecinătăți : N – Proprietate particulară și Compania Energopetrol S – I.C.P.T. E – Str. Griviței V – Proprietăți particulare			
			<b>CORP A ( S + P + 2E ) :</b> Supraf. constr. = 1 944,20 mp. Supraf. desf. = 2377,55 mp. Numărul și destinația încăperilor : Subsol : spațiu depozitare – 2 Parter :	1952	804.000,00	<b>Domeniul public al municipiului Campina, conf. HCL nr. 99/2009</b>

		<p>săli de clasă – 7  ateliere – 4  cameră anexă – 5  birou administrator – 1  birou director – 1  cancelarie - 1,  contabilitate – 2  grup sanitar – 3  culoar – 1  hol – 6</p> <p>Etaj 1 :  săli de clasă – 5  anexă – 1  hol – 2  culoar – 1  grup sanitar – 1  spălător – 1</p> <p>Etaj 2 :  Săli de clasă – 6  Hol – 2  Culoar – 1  Anexa - 2</p> <p><b>CORP B ( P + 2 E ) :</b>  Supraf. constr. = 433,35 mp.  Supraf. desf. = 1.300,05 mp.</p>			
		<p>Numărul și destinația încăperilor :</p> <p>Parter :  săli de clasă -2  anexă – 1  birou - 2  grup sanitar – 2  hol – 2</p>			



		<p>Adresa : str.Grivitei, nr. 2  Supraf. teren = 3 030,00 mp. Cc (categ. Fol. Curti constructii)  Vecinătăți :  N – I.C.P.T. Campina  S – Str. Schelelor  E – Proprietăți particulare și str. 22 Decembrie  V – Str. Griviței  Imprejmuit: între pct. 1-9 cu gard din beton, pct. 27-28 gard de plasa, pct. 31-33 gard de lemn, pct. 33-1 gard metalic, pct. 10-17 calcan neimprejmuit.</p> <p><b>CORP C, cod C1 ( P + 2E ):</b>  Destinație: CAS  Supr. constr. sol corp C1+WC = 264,00mp.  Supraf. desf. C1 = 714,00 mp.  Supr. Parter = 238,00mp  Supr. Etaj 1 = 210,80mp  Supr. Etaj 2 = 210,80mp  Supr. totala desf. = 659,00mp  Supr. constr.sol WC =28,00mp.  Numărul și destinația încăperilor:  PARTER:  Hol – 1  Casa scarii - 1</p>	1973	3.788.884,80	
		<p>Laborator - 2  Anexa Laborator - 2  WC - 2  ETAJ 1  Hol – 1  Laborator - 2  Anexa Laborator - 2</p>			



			<p>ETAJ 2 Hol - 1 Laborator - 1 Anexa Laborator - 1 Cabinet - 1 Anexa Cabinet - 1</p> <p><b>CORP G, cod C3 ( S+P+2E):</b> Destinatie: CAS Supraf. constr. sol = 387,00mp. Supraf. desf. = 1548,00 mp. S.utila totala demisol = 314,33mp. S.utila totala parter =319,13mp S.utila totala etaj 1 =319,13mp. S.utila totala etaj 2 =319,13mp. Numărul și destinația încăperilor: DEMISOL: biblioteca - 1 birou biblioteca -1 GSF -1 GSB - 1 Pct. Racord CT. - 1 GS dezabilitati - 1 Hol Biblioteca - 1 Hol - 1 Casa scarii - 1</p>			
			<p><b>PARTER:</b> Sala clasa - 3 GSF - 1 GSB -1 GS dezabilitati - 1 Hol - 3 Casa scarii -2 ETAJ 1:</p>			
				2014	3.241.029,17	

		<p>Sala clasa – 3  GSF – 1  GSB -1  GS profesori – 1  Hol – 3  Casa scarii -2  ETAJ 2:  Sala clasa – 3  GSF – 1  GSB -1  GS profesori – 1  Hol – 3  Casa scarii -2</p> <p><b>SALĂ DE SPORT – cod C2:</b>  Destinatie: CAS  Supr. constr. la sol = 597,00 mp.  Supr. desf. =597,00mp.  Numărul și destinația încăperilor :  Sală de sport – 1  Cancelarie -1  Spatiu depozitare -2  Hol – 3  Vestiar – 2  Baie – 4  Anexă echipament sportiv – 2  Camera tehnica – 1</p>				
				<b>1981</b>	<b>489.100,00</b>	





		<p>Adresa: str. Castanilor, nr.13 Supraf. teren = 2 870,00 mp. Vecinătăți : N – Str. Castanilor S – Compania Energopetrol E – Proprietatea Consiliului Local V – Proprietăți particulare</p> <p><b>DEPOZIT MATERIALE ( P )</b> ( fost Cabinet Medical ) supraf. constr. = 100,35 mp. Numărul și destinația încăperilor : hol – 2 camere – 5</p> <p><b>CORP F ( P ) :</b> Supraf. constr. = 765,50 mp. Numărul și destinația încăperilor : săli de clasă – 4 birou – 6 sală de ședințe cu anexă – 1 hol – 1 culoar – 1 grup sanitar – 2</p> <p><b>CORP ANEXĂ – GARAJ ( P ) :</b> Supraf. constr. = 56,30 mp.</p>				
				1932	41.500,00	
				1932	316.600,00	
				1932	23.300,00	



		<p>Adresa : str. Lt. Col. Erou Oprescu Adrian, nr. 4 Supraf. teren = 4.100,00 mp. Vecinatati: N- propr. Particulare S – ropr. Electrica E- str. Lt . Col . Erou Oprescu Adrian V – D.N. 1</p> <p><b>CĂMIN ( P + 3E ) :</b> Supraf. constr. = 723,13 mp. Supraf. desf. = 2 892,52 mp. Numărul și destinația încăperilor : hol intrare – 2 culoar – 4 grup sanitar – 4 camere – 48 Adresa: str. Lt. Col. Erou Oprescu Adrian, nr. 3 – 5 Supraf. teren = 2 584,00 mp. Vecinătăți : N – Proprietăți particulare S – Proprietatea Consiliului Local E – Proprietatea Consiliului Local V – Str. Lt. col. Erou Oprescu Adrian</p>	1972	2.235.568,00	
		<p><b>CANTINĂ ( P ) :</b> Supraf. constr. = 460,41 mp. Numărul și destinația încăperilor : hol – 3 sală de mese – 1 bucătărie – 1 birou -1 cameră frigorifică -1</p>	1932	285.600,00	



# PLAN DE AMPLASAMENT SI DELIMITARE A IMOBILULUI

scara 1:500

Nr. cadastral	Suprafata masurata	Adresa
21354	3030 mp	Str. Grivitei nr. 2, mun. Campina jud. Prahova
Cartea Funciara nr.	Unitate Administrativ Teritoriala (UAT)	
21354	Campina	

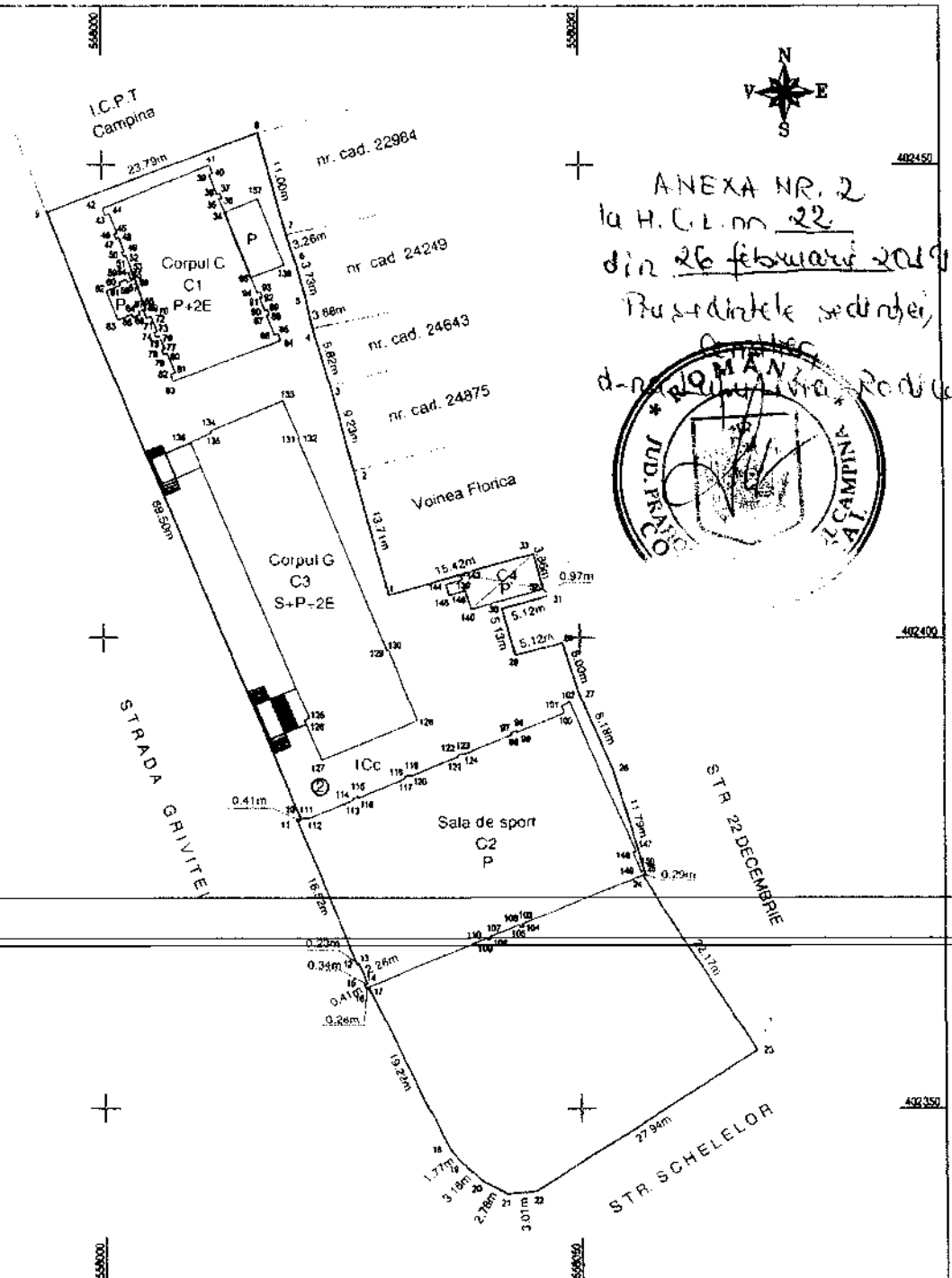

A. Date referitoare la teren			
Nr. parcela	Categorie de folosinta	Suprafata (mp)	Observatii
1	Cc	3030	Imprejmuit intre pct. 1-9 cu gard de beton, 27-28, gard de piatra, pct. 31-33 gard de lemn, pct. 33-1 gard metalic.
Total			
B. Date referitoare la constructii			
Cod	Descrierea	Suprafata construita in sol	Observatii
C1	CAS	254	Corpul C, P+2E, anul constructiei 1979, supraf. dest. 714mp
C2	CAS	597	Sala de sport, P, anul constructiei 1981, supraf. dest. 597 mp
C3	CAS	367	Corpul G, S+P+2E, anul constructiei 2014, supraf. dest. 1540 mp
C4	CA	32	Anexa P, anul constructiei 1979, supraf. dest. 32 mp
Total			

Suprafata totala masurata a imobilului = 3030 mp

Suprafata din act = 3041 mp

Inspecator

Confirm introducerea imobilului in baza de date integrilo si  
atribuirea numarului cadastral

Semnatura si parata

Data

Stampila BOP

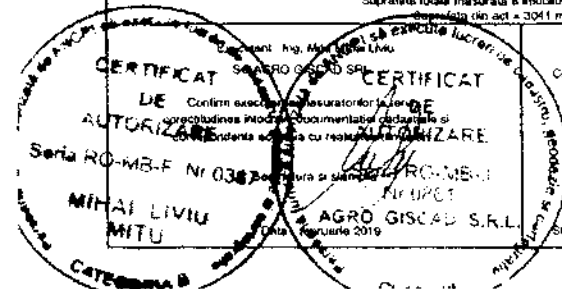

# RELEVEU SALA DE SPORT

Scara 1:100

ANEXA NR. 1.37 la regulament

Nr. Cadastral al terenului	Suprafata:	Adresa: Str. Grivitei nr. 2, mun. Campina, jud. Prahova	
21354	536.27 mp		
Cartea Funciara colectiva nr.		UAT	Campina
Cod unitate individuala (Uf)		CF individuala	

ANEXA NR. 3  
la HCL nr. 22  
din 26 februarie 2019  
Prezidinte sedintei  
Consiliu  
d-ru Livi Liviu Popescu

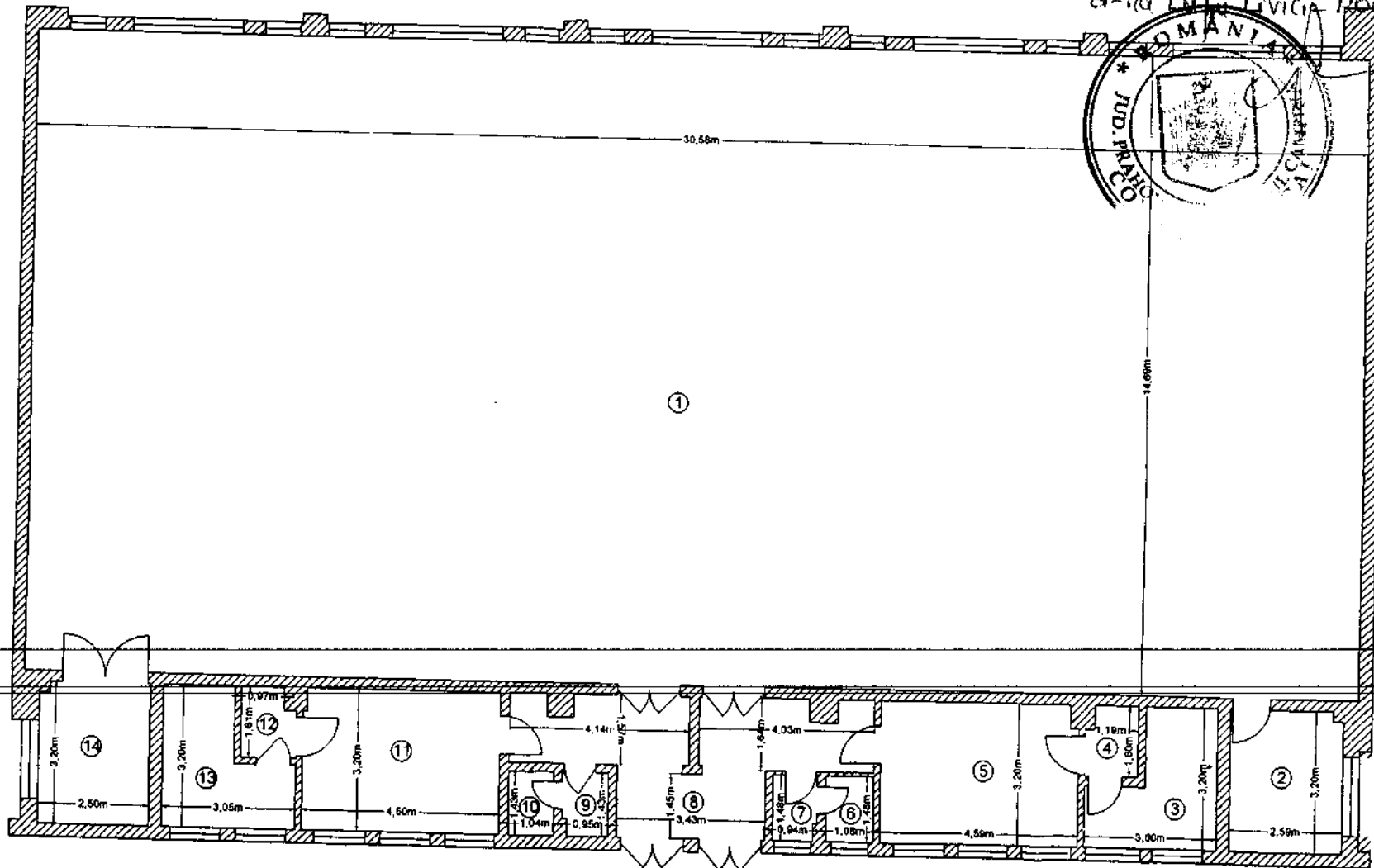
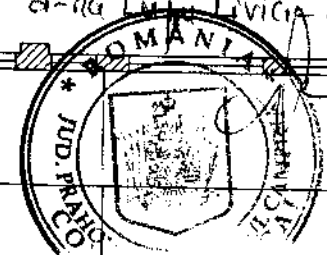

## RECAPITULATIE SUPRAFETE

Nr. incapere	Denumire incapere	Suprafata utila (mp)
1	Sala de sport	449.22
2	Cancelarie	8.23
3	Spatiu depozitare	7.13
4	Hol	1.78
5	Vestiar	14.58
6	Baie	1.60
7	Baie	1.50
8	Hol	17.83
9	Baie	1.46
10	Baie	1.49
11	Vestiar	14.35
12	Hol	1.86
13	Spatiu depozitare	7.30
14	Camera tehnica	7.94
Suprafata utila:		536.27
Suprafata totala:		536.27

Suprafata utila: 536.27 mp  
Suprafata construita desfasurata: 597 mp

Executant,

SC AGRO GISCAD SRL

ing. Mitu Mihai Liviu

Data: decembrie 2018

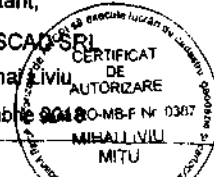

ANEXA NR.4  
 la H.C.L. nr. 22  
 din 26 februarie 2019  
 Presedintele sedintei,  
 G. GEFIRAN  
 JUD. PRAHOVA  
 CAMPINA

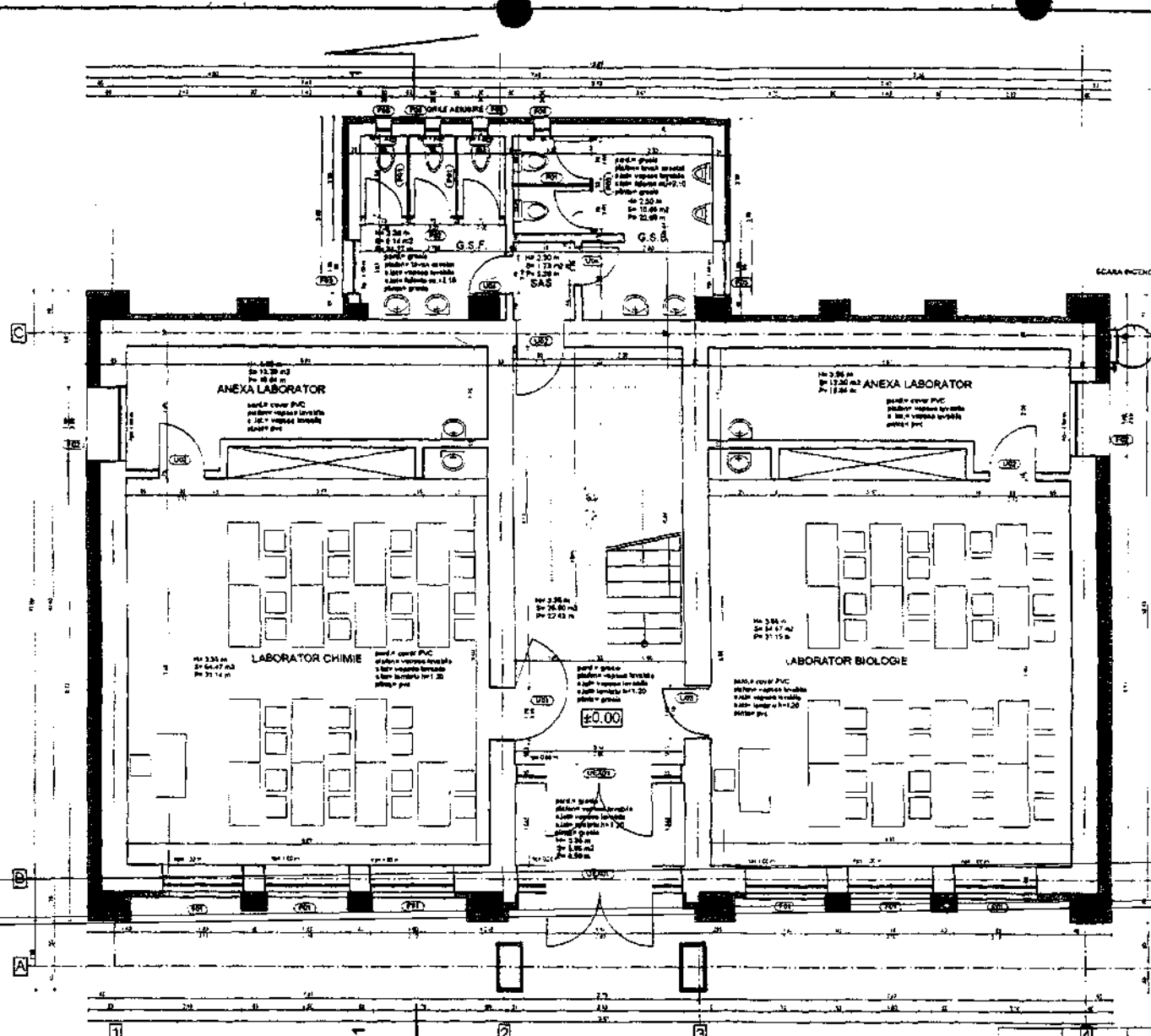
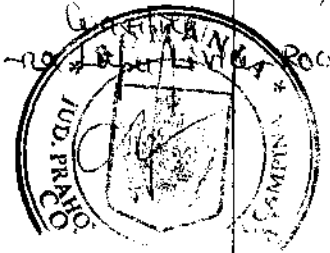

NOTA!  
 ATAT SOLUTIILE TEHNICE, CAT SI CANTITATILE DE LUCRARI SE VOR CORELA CU RESTUL  
 PROIECTULUI - PARTI SCRISE SI DESENALE.  
 IN CAZUL LIPRI NICONCORDANTE SE VA ANUNTA IMEDIAT PROIECTANTUL PENTRU LAMURIRI.  
 ORICE DESIGNEURI SI CORECTURILE PROIECTANTULUI SE FACE PE PROPRIE RASPUNDERE.

CERTIFICAT DE AUTORIZARE  
 Seria RO.B.1

CERTIFICAT DE AUTORIZARE

CLADIRE CUMSA  
 CLASA I DE IMPORTANTA  
 EXTENSIA C DE BIPARTANTA

Construcție existentă  
 Regim înaltim P+2  
 S.parter = 238mp  
 S.et.1 = 210.8mp  
 S.et.2 = 210.8mp  
 S.dest. = 659.6mp

VERIFICAT	ALMEE	SEMENATURA	CERENTIA	REFERINTA/PERTEZA NR./SITA	PA.MA
					04/2007
SEF PROIECT	ING. A. POPESCU			SCARA	1/50
PROIECTANT	ING. I. CHIRU			DATA	14.08.08
DESEINAT	ING. I. CHIRU				
COORD. TEHNIC	ING. I. CHIRU				
S.C. PROREP S.R.L. Prahova, Calea de Suda, Dvornice Nr. 60.3 Tel: 0231-5813445 Fax: 0231-5813445				PRIMARIA MUNICIPIULUI CAMPINA	
STIU PROIECT: AMPLASARE SI PLAN GENERAL				FAZA	
CORP C - SITUATIE PROPUA				P.T.	
PLAN PARTER				REVIC	

ANEXA NR. 5  
 la H.C.L. nr. 22  
 din 26 februarie 2019  
 Prusă dintr-o serie de  
 d. nr. 1/2019  
 L. 1/2019  
 Rodica

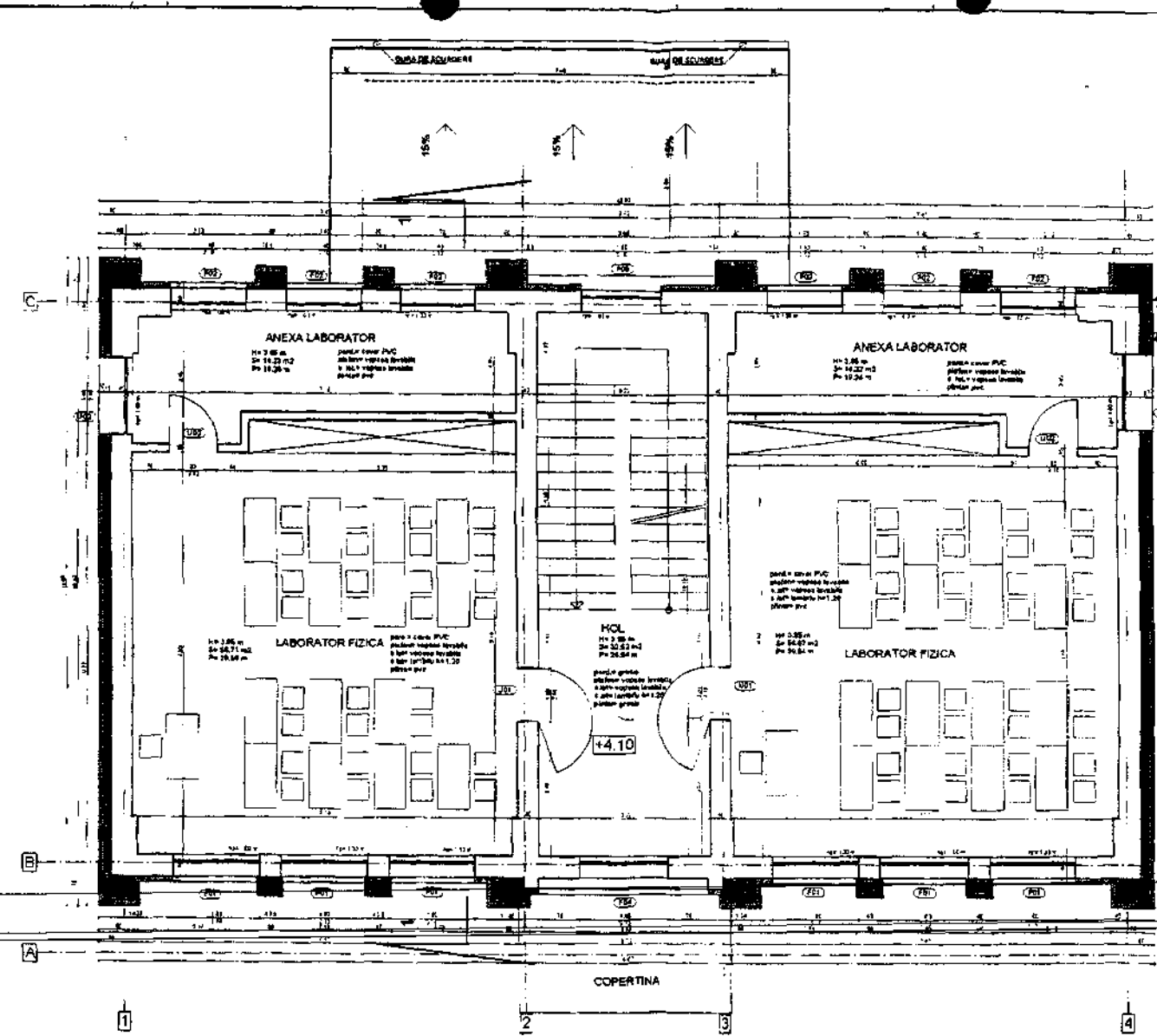

NOTA!  
 ATAT SOLUTIILE TEHNICE, CAT SI CANTITATILE DE LUCRARI SE VOR CORELA CU RESTUL  
 PROIECTULUI - PARTI SCRISE S. DESENATE.  
 IN CAZUL UNOR NECONCORDANTE SE VA ANUNTA IMEDIAT PROIECTANTUL PENTRU LAMURIRI  
 ORICE DECIZIE FARA ACORDUL PROIECTANTULUI SE FACE PE PROPRIE RASPUNDERE.

CLASARE CALITA  
 CLASA II DE IMPORTANTA  
 CATEGORIA C DE IMPORTANTA

Construcție existentă  
 Regim înălțime P+2  
 S. parter = 238mp  
 S. et 1 = 210.8mp  
 S. et 2 = 210.8mp  
 S. deaf. = 659.6mp

VERIFICAT	NUME	SIGNATURA	CEMINTA	RELAZARE/REVERTICA NR./DATA
S.C. PROREP S.R.L. Proiectant Str. Mihail Kogălniceanu, nr. 10 Tel: 0744 200 000				BENEFICIAR: PRIMĂRIA MUNICIPIULUI CAMPINA 643007
SEF PROIECT	AN. A. POPESCU		SCARA	TITLU PROIECT: REABILITARE GRUP SCOLAR INERGETIC CAMPINA - Faza
PROIECTAT	AN. I. CHIRU		1:100	AD. PROIECTIA SIU CAMPINA, ETI. SIU CAMPINA 2
DESEINAT	AN. I. CHIRU			ANEXA 5 - SITUATIE PROPUZA
COND. TEHNIC	AN. I. CHIRU		DATA:	CORP C - SITUATIE PROPUZA
			10.2018	PLAN ET. A. 1

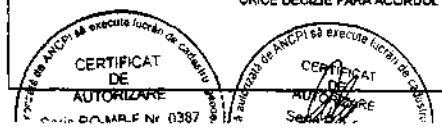

ANEXA NR.6  
 la H.C. L. nr. 22  
 din 26 februarie 2019  
 Președintele școlii,  
 dr. *[Signature]*

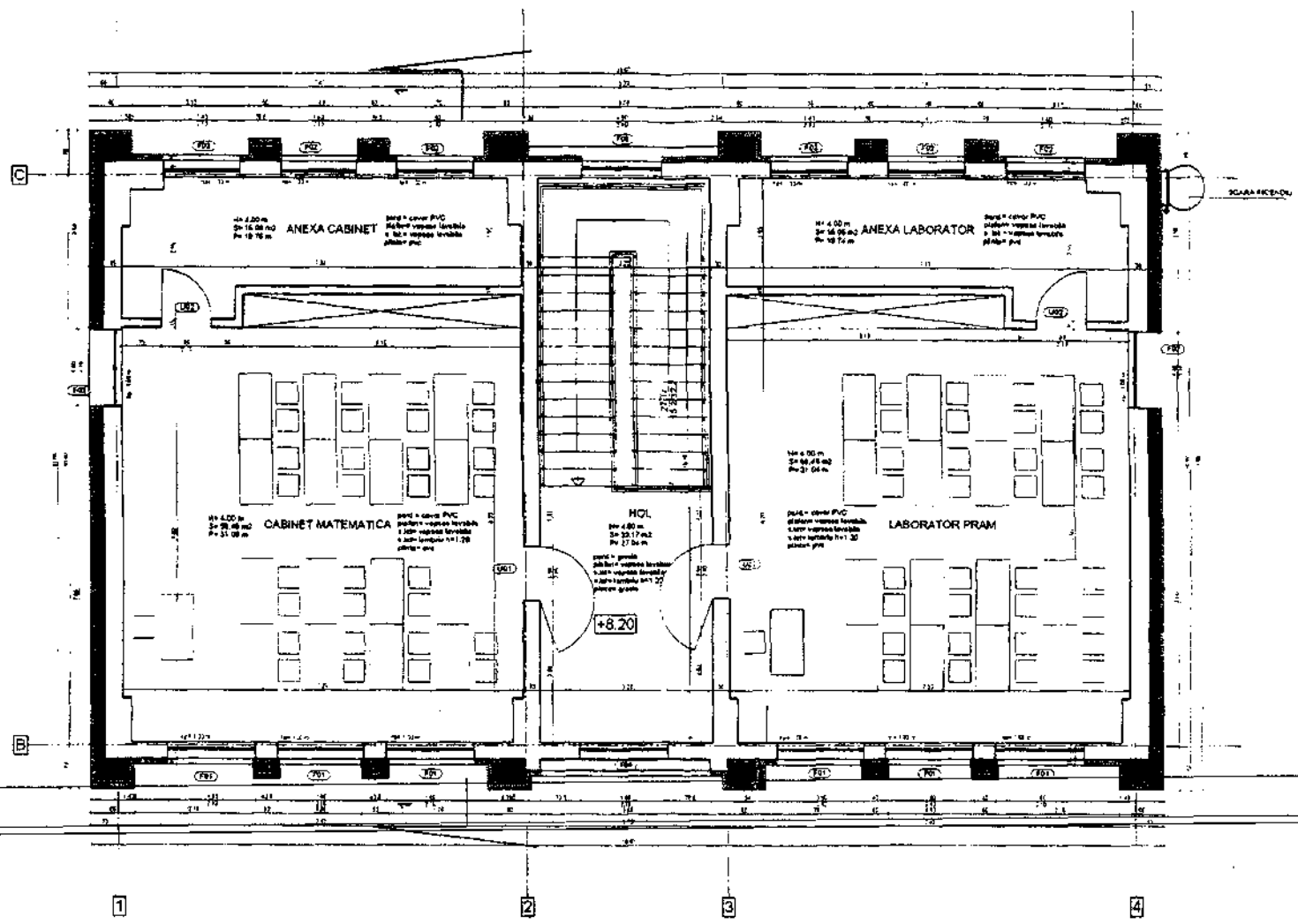

**NOTA!**  
 ATAT SOLUTIILE TEHNICE, CAT SI CANTITATILE DE LUCRARI SE VOR CORELA CU RESTUL  
 PROIECTULUI - PARTI SCRISE SI DESENATE.  
 IN CAZUL UNOR NECONCORDANTE SE VA ANUNTA IMEDIAT PROIECTANTUL PENTRU LAMURIRI  
 ORICE DECIZIE FARA ACCORDUL PROIECTANTULUI SE FACE PE PROPRIE RASPUNDERE.

Construcție existentă  
 Regim înălțime P+2  
 S. parter = 238mp  
 S. et. 1 = 210.8mp  
 S. et. 2 = 210.8mp  
 S. desf. = 659.6mp

VERIFICAT	NUME	SIGNATURA	CERINȚA	RECEPUTA/PERTEGA NR./DATA	BENEFICIAR	PA. NR.
					PRIMĂRIA MUNICIPIULUI CAMPINA	8432047
SET PROIECT	DR. A. POPESCU				TITLU PROIECT REABILITARE GRUP ȘCOLAR DEZERTIC CAMPINA	FAZA
PROIECTAT	DR. I. CHIRU				ȘCOLA ȘCOLARILOR DEZERTIC CAMPINA	P.T.
DEZINAT	DR. I. CHIRU				CORP C - SITUAȚIE PROPUȘA	REVICI
COORD. TEHNIC	DR. I. CHIRU				PLAN ETAJ 2	







REZUMATUL PARTII I - CORP C  
Scara 1:100

Cod cadastral al terenului	Suprafata	Adresa str. Scolii, nr. 2, sat. Campina Iuc, Prahova	
21354	318.13 mp		
Cartea Funciara colectiva nr.		UAT	Campina
Cod unitate individuala (Ui)		CF individuale	

ANEXA NR. 8  
la H.C.L. nr. 22  
din 26 februarie 2019  
Prezinta sedinta  
d. Mihai Liviu Rodica

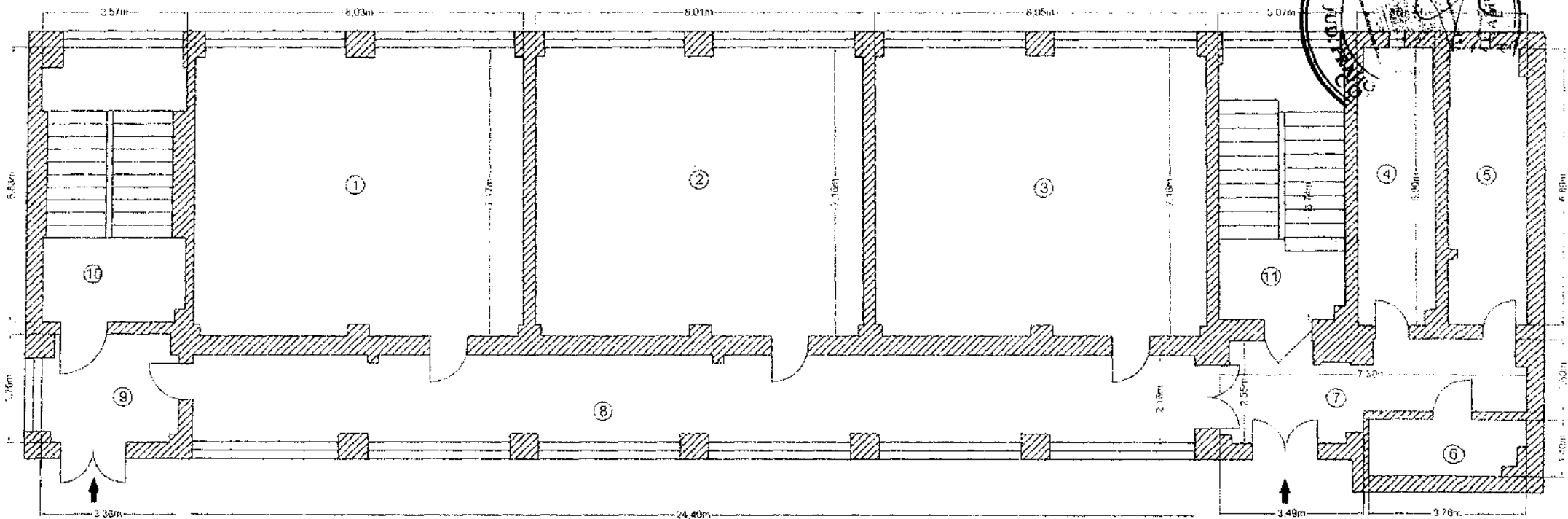
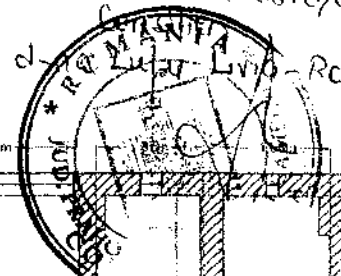

Suprafata construita desfasurata pe nivel: 387 mp  
Suprafata totala construita desfasurata: 1548 mp

Executant,  
SC AGRO GISCAD SRL  
ING. MITU MIHAI

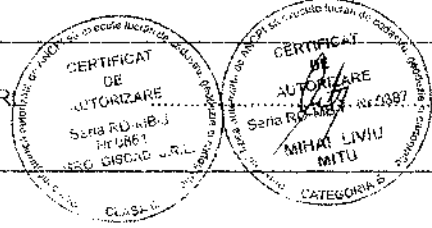

Data:  
octombrie 2018

Receptionat,

Data:

RECAPITULATIE SUPRAFETE

Nr. incaperi	Denumire incaperi	Suprafata utila [mp]
1	Sala Clasa	57.06
2	Sala Clasa	56.88
3	Sala Clasa	57.17
4	GSF	12.62
5	GSB	12.41
6	GS dezabilitati	5.01
7	Hol	14.57
8	Hol	51.87
9	Hol	8.68
Suprafata utila:		276.27
10	Casa scarii	22.33
11	Casa scarii	20.53
Suprafata totala:		319.13

RELEVÉ ETAJ 1 CORPUS  
 Nr. 1103

Nr. Cadastral al terenului	Suprafata	Adresa: sa. Iovitei, nr. 2, mda. Campina, jud. Prahova.	
21354	319,13 mp		
Cartea Funciara colectiva nr.	UAT	Campina	
Cod unitate individuala (UI)	CF individuala		

ANEXA NR. 9  
 la H.C.L. nr. 22  
 din 26 februarie 2019  
 Presedintele sedintei,  

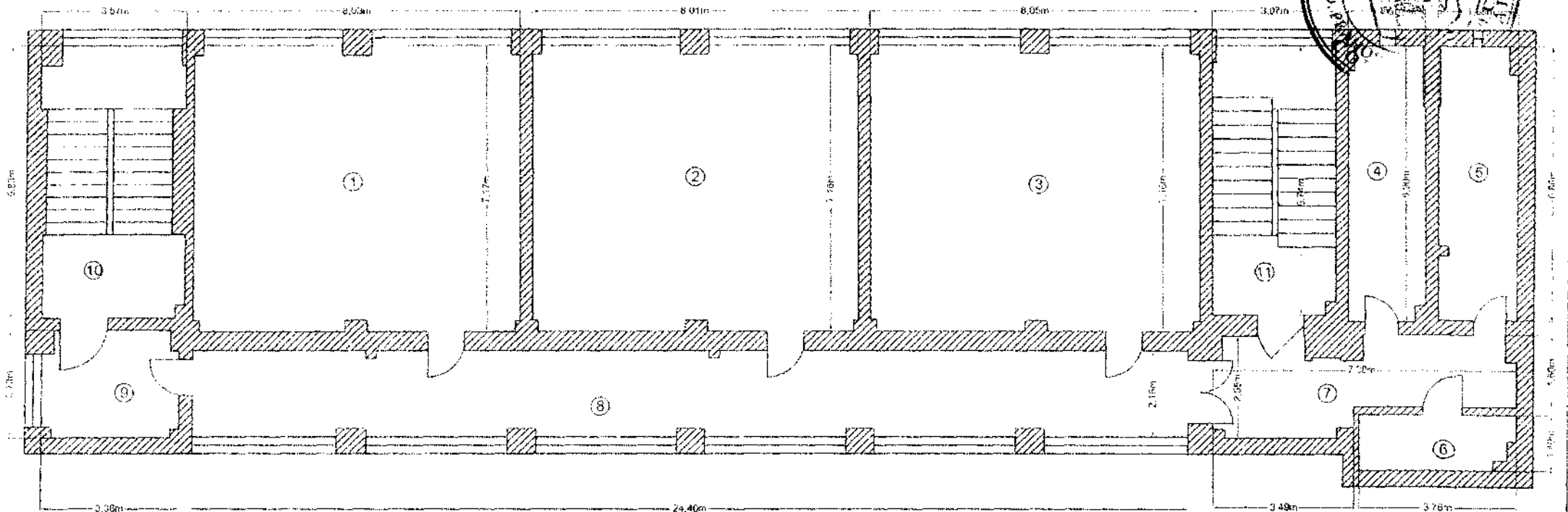

RECAPITULATIE SUPRAFETE

Nr. incapere	Denumire incapere	Suprafata Utila [mp]
1	Sala Clasa	57,06
2	Sala Clasa	56,88
3	Sala Clasa	57,17
4	GSF	12,62
5	GSB	12,41
6	GS profesori	5,01
7	Hol	14,57
8	Hol	51,87
9	Hol	8,68
Suprafata utila:		276,27
10	Casa scarii	22,33
11	Casa scarii	20,53
Suprafata totala:		319,13

Executant,  
 SC AGRO GISCAD S.R.L.  
 ING. MITU MIHAI

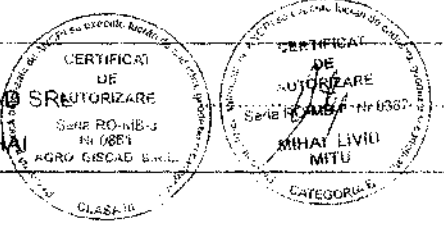

Receptional,

Data:  
 octombrie 2018

Data:

