

**CONSILIUL LOCAL
AL MUNICIPIULUI CÂMPINA
JUDEȚUL PRAHOVA**



HOTĂRÂRE

**privind atestarea apartenenței la domeniul privat al Municipiului Câmpina
a imobilului - teren în suprafață de 42,00 m.p. și construcție în suprafață
de 17,00 m.p., situat în Municipiul Câmpina, str.Ecaterina Teodoroiu, f.nr.
Tarla 83, Parcela Cc 260**

Având în vedere expunerea de motive nr.69.409/13 noiembrie 2018 a membrilor Comisiei buget, finanțe, programe finanțare europeană, administrarea domeniului public și privat și agricultură, prin care propun atestarea apartenenței la domeniul privat al Municipiului Câmpina a imobilului – teren, în suprafață de 42,00 m.p. și construcție, în suprafață de 17,00 m.p., situat în Municipiul Câmpina, str.Ecaterina Teodoroiu, f.nr. Tarla 83, Parcela Cc 260;

Ținând seama de:

- raportul de specialitate nr.69.410/13 noiembrie 2018, promovat de Direcția juridică din cadrul Primăriei Municipiului Câmpina;
- raportul de specialitate nr.69.411/13 noiembrie 2018, promovat de Direcția economică din cadrul Primăriei Municipiului Câmpina;
- raportul de specialitate nr.69.412/13 noiembrie 2018, promovat de Serviciul administrarea domeniului public și privat din cadrul Primăriei Municipiului Câmpina;
- raportul de specialitate nr.69.413/13 noiembrie 2018, promovat de Serviciul urbanism, amenajarea teritoriului din cadrul Primăriei Municipiului Câmpina;
- raportul Comisiei buget, finanțe, programe finanțare europeană, administrarea domeniului public și privat și agricultură din cadrul Consiliului local al Municipiului Câmpina;
- raportul Comisiei amenajarea teritoriului, urbanism, ecologie și protecția mediului din cadrul Consiliului local al Municipiului Câmpina;
- avizul secretarului Municipiului Câmpina, înregistrat sub nr.69.414/13 noiembrie 2018;
- Nota de fundamentare a Serviciului administrarea domeniului public și privat, înregistrată sub nr.30.184/13 noiembrie 2018;

În conformitate cu prevederile:

- art.4 din Legea nr.213/1998 privind bunurile proprietate public, modificată și completată;
- art.1 din Normele privind organizarea și efectuarea inventarierii elementelor de natura activelor, datoriilor și capitalurilor proprii aprobate prin Ordinul nr.2.861/2009;
- art.36, alin.(2), lit."c", art.119 și art.121 din Legea nr.215/2001 privind administrația publică locală, republicată, modificată și completată;

În temeiul art.115, alin.(1), lit."b", coroborat cu art.45, alin.(3) din Legea nr.215/2001 privind administrația publică locală, republicată, modificată și completată,

Consiliul local al Municipiului Câmpina adoptă prezenta hotărâre.

Art.1. – Se atestă apartenența la domeniul privat al Municipiului Câmpina a imobilului – teren, în suprafață de 42,00 m.p. și construcție, în suprafață de 17,00 m.p., situat în Municipiul Câmpina, str.Ecaterina Teodoroiu, f.nr. Tarla 83, Parcela Cc 260, identificat prin planul de situație al imobilului, conform ANEXEI care face parte integrantă din prezenta hotărâre.

Art.2. - Prezenta hotărâre se comunică:

- Instituției Prefectului Județului Prahova;
- Primarului Municipiului Câmpina;
- Direcției juridice;
- Direcției economice;
- Serviciului administrarea domeniului public și privat;
- Serviciului urbanism și amenajarea teritoriului;
- Oficiului agricol.

Președinte de ședință,
Consilier,
dl.Frățilă Severius - Florin

Contrasemnează,
Secretar,
jr.Moldoveanu Elena

Câmpina, 21 noiembrie 2018
Nr. 167

Cod FP-06-01, ver.1

INCADRARE IN ZONA Sc. 1:5000

AMPLASAMENT

PLAN DE SITUATIE

SCARA: 1:200

Mun. Campina, str.Ecaterina Teodoroiu,
FN, T 83, Cc 260, Jud. Prahova.

Proprietar : Municipiul Campina

S teren din masuratori = 42.00 mp

contur (1,2,.....,6,7,1)

Sc constructie (anexa) C1=17.00 mp

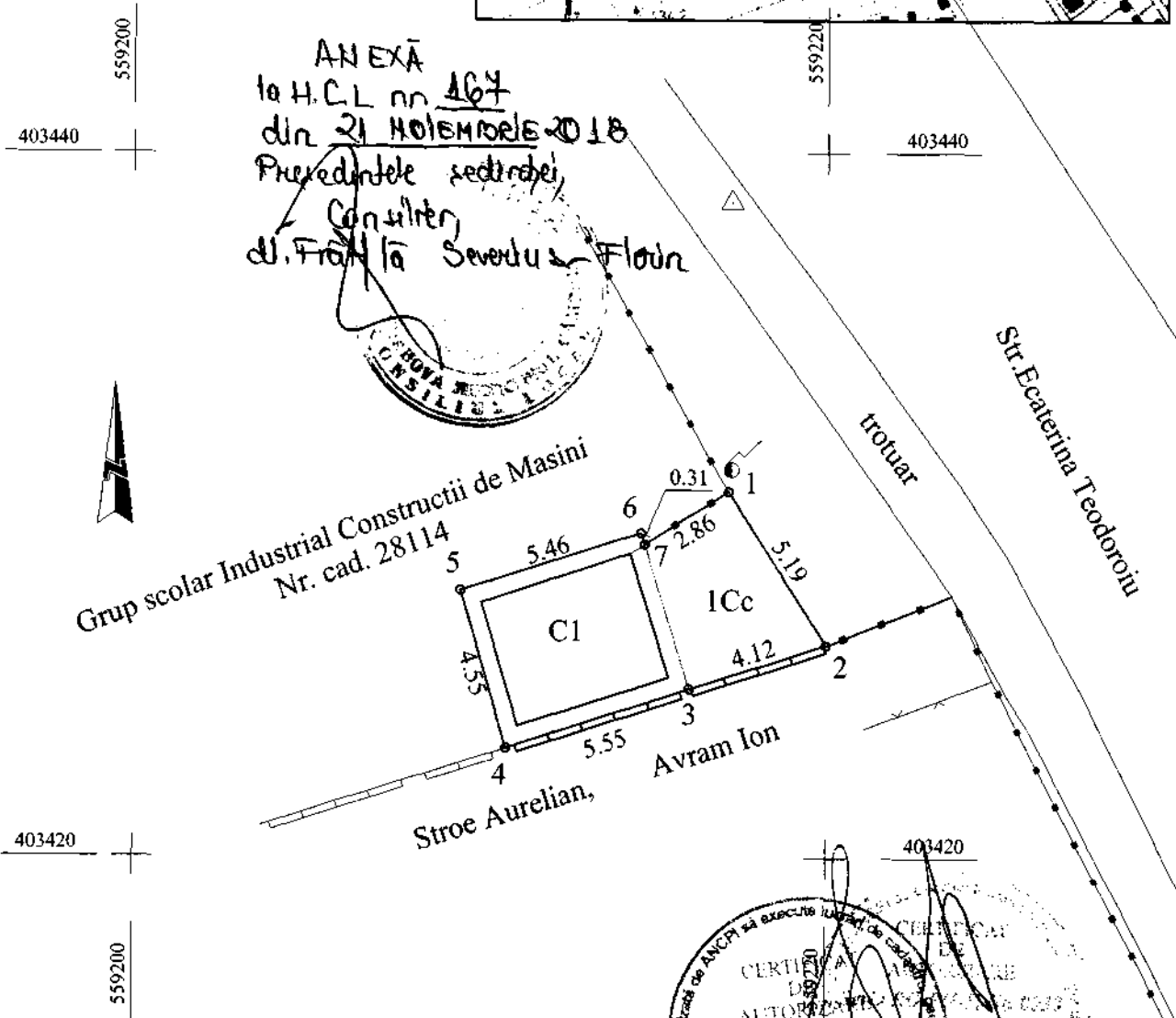
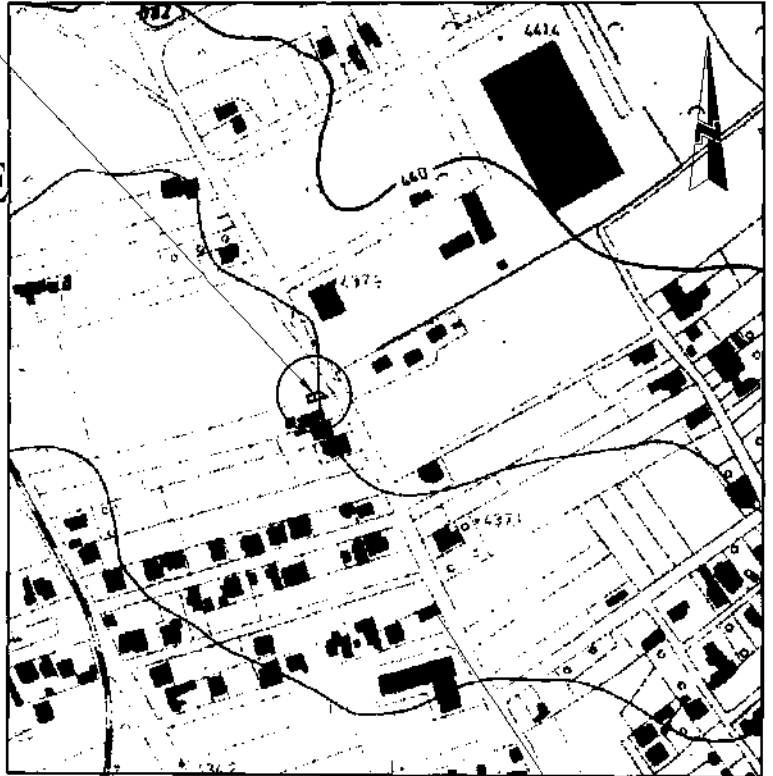

ANEXĂ
la H.C.L nr 464
din 21 NOIEMBRIE 2018
Prevedințele sedinței
Consilier
dl. Frantz Severus Florin



Grup școlar Industrial Construcții de Masini
Nr. cad. 28114

Nota: Limitele nematerializate au fost indicate
de către reprezentantul primăriei.

Punctele 4,5,6,7, reprezintă proiecția planșului de beton al construcției.

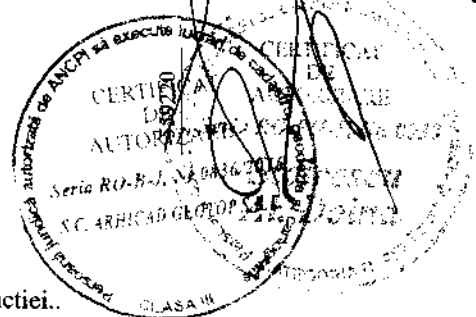

Intocmit: ing. Doina Stoicescu