

CONSILIUL LOCAL
AL MUNICIPIULUI CÂMPINA
JUDEȚUL PRAHOVA



HOTĂRÂRE

**privind atestarea apartenenței la domeniul privat al Municipiului Câmpina
a terenurilor în suprafață totală de 2.033,00 m.p., situate în Municipiul
Câmpina, str.Fabricii, f.nr., Tarla 83, Parcela Cc 157**

Având în vedere expunerea de motive nr.69.418/13 noiembrie 2018 a membrilor Comisiei buget, finanțe, programe finanțare europeană, administrarea domeniului public și privat și agricultură, prin care propun atestarea apartenenței la domeniul privat al Municipiului Câmpina a terenurilor în suprafață totală de 2.033,00 m.p., situate în Municipiul Câmpina, str.Fabricii, f.nr., Tarla 83, Parcela Cc 157;

Ținând seama de:

- raportul de specialitate nr.69.419/13 noiembrie 2018, promovat de Direcția juridică din cadrul Primăriei Municipiului Câmpina;

- raportul de specialitate nr.69.420/13 noiembrie 2018, promovat de Direcția economică din cadrul Primăriei Municipiului Câmpina;

- raportul de specialitate nr.69.421/13 noiembrie 2018, promovat de Serviciul administrarea domeniului public și privat din cadrul Primăriei Municipiului Câmpina;

- raportul de specialitate nr.69.422/13 noiembrie 2018, promovat de Serviciul urbanism, amenajarea teritoriului din cadrul Primăriei Municipiului Câmpina;

- raportul Comisiei buget, finanțe, programe finanțare europeană, administrarea domeniului public și privat și agricultură din cadrul Consiliului local al Municipiului Câmpina;

- raportul Comisiei amenajarea teritoriului, urbanism, ecologie și protecția mediului din cadrul Consiliului local al Municipiului Câmpina;

- avizul secretarului Municipiului Câmpina, înregistrat sub nr.69.423/13 noiembrie 2018;

- Nota de fundamentare a Serviciului administrarea domeniului public și privat, înregistrată sub nr.30.256/13 noiembrie 2018;

În conformitate cu prevederile:

- art.4 din Legea nr.213/1998 privind bunurile proprietate publică, modificată și completată;

- art.1 din Normele privind organizarea și efectuarea inventarierii elementelor de natura activelor, datoriilor și capitalurilor proprii aprobate prin Ordinul nr.2.861/2009;

- art.36, alin.(2), lit."c", art.119 și art.121 din Legea nr.215/2001 privind administrația publică locală, republicată, modificată și completată;

În temeiul art.115, alin.(1), lit."b", coroborat cu art.45, alin.(3) din Legea nr.215/2001 privind administrația publică locală, republicată, modificată și completată,

Consiliul local al Municipiului Câmpina adoptă prezenta hotărâre.

Art.1.(1) – Se atestă apartenența la domeniul privat al Municipiului Câmpina a terenurilor în suprafață totală de 2.033,00 m.p., situate în Municipiul Câmpina, str.Fabricii, f.nr., Tarla 83, Parcela Cc 157, după cum urmează:

- Lotul nr.1 - S teren măsurat = 451,00 m.p.;
- Lotul nr.2 - S teren măsurat = 221,00 m.p.;
- Lotul nr.3 - S teren măsurat = 477,00 m.p.;
- Lotul nr.4 - S teren măsurat = 373,00 m.p.;
- Lotul nr.5 - S teren măsurat = 441,00 m.p.;
- Lotul nr.6 - S teren măsurat = 70,00 m.p.

(2) – Terenurile menționate la art.1, alin.(1) se identifică prin planurile de situație ale imobilelor, conform ANEXELOR nr.1- 6, care fac parte integrantă din prezenta hotărâre.

Art.2. - Prezenta hotărâre se comunică:

- Instituției Prefectului Județului Prahova;
- Primarului Municipiului Câmpina;
- Direcției juridice;
- Direcției economice;
- Serviciului administrarea domeniului public și privat;
- Serviciului urbanism și amenajarea teritoriului;
- Oficiului agricol.

Președinte de ședință,
Consilier,
dl.Frățilă Severius - Florin



Contrasemnează,
Secretar,
jr.Moldoveanu Elena

Câmpina, 21 noiembrie 2018
Nr. 166

PLAN DE SITUATIE

SCARA: 1:500

Amplasament: Mun. Campina, Str. Fabricii, F.n., Tarla 83, Parcela Cc157, Jud. Prahova.

Proprietar teren: **MUNICIPIUL CÂMPINA - domeniul privat**

S teren masurat = **451.00mp** (delimitat de perimetrul 1, 2, 3,, 19, 20, 1)

AMPLASAMENT

INCADRARE IN ZONA Sc. 1:5000

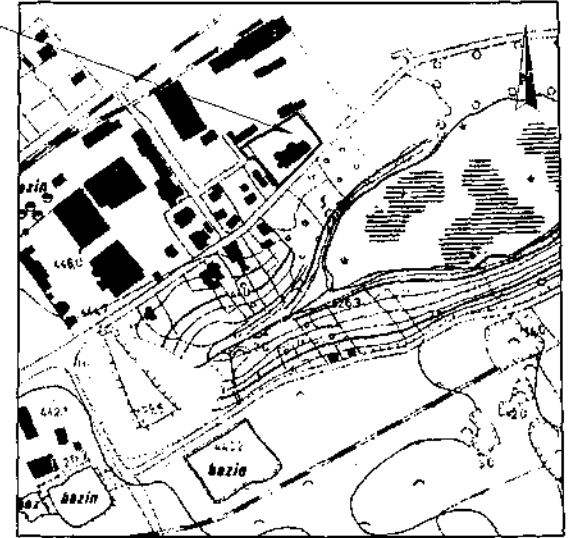

ANEKA NR. 1
la H.C.L nr. 866
din 21 noiembrie 2018
Fluxul de sedinta
Confiter
di. Faltă Severă s. Flour

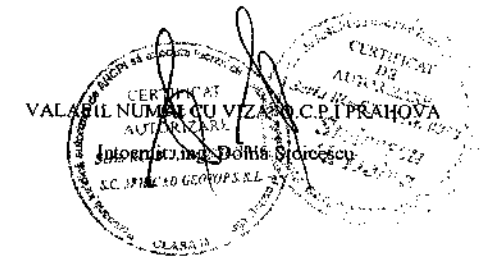
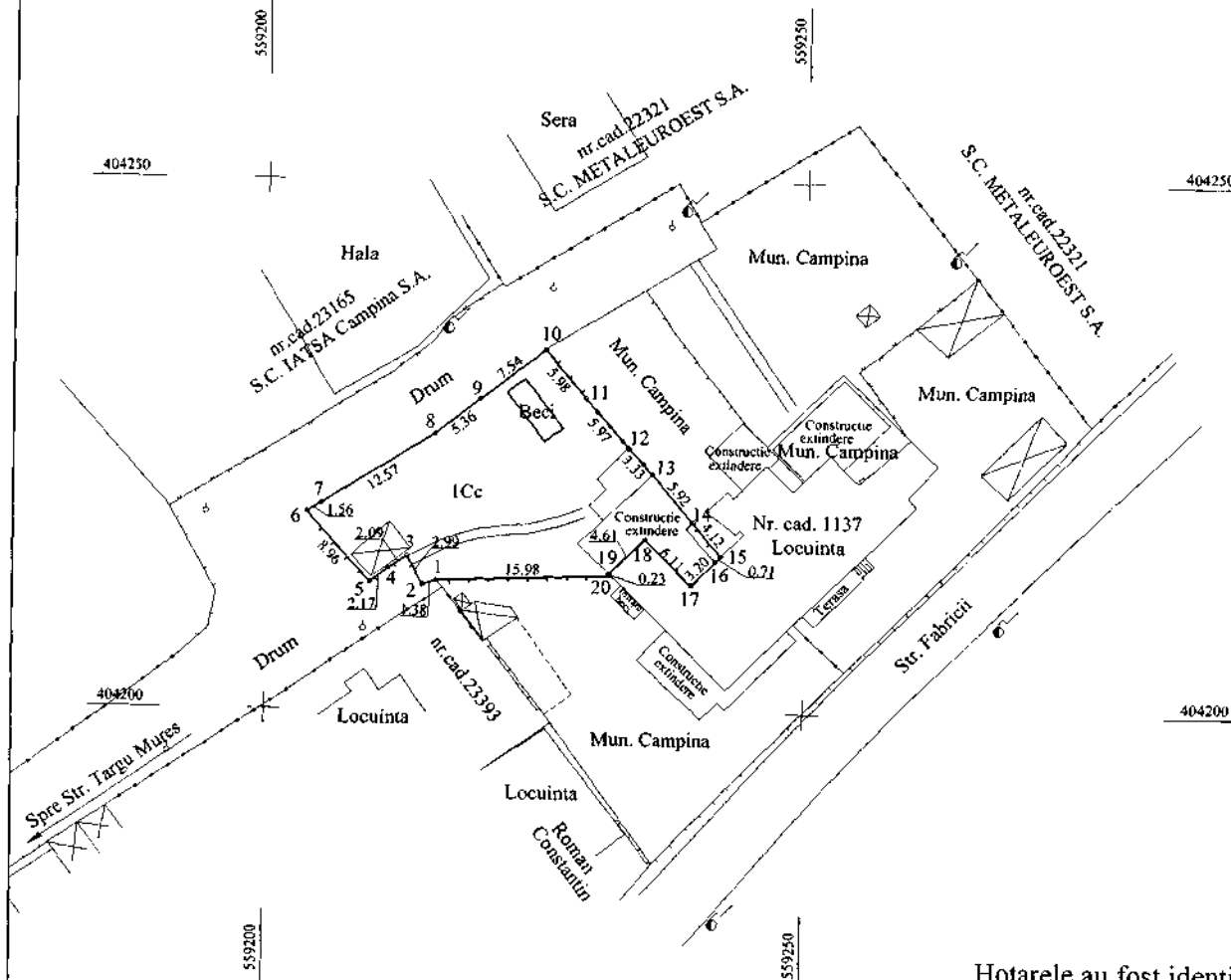

Hotarele au fost identificate de proprietar.

PLAN DE SITUATIE

SCARA: 1:500

Amplasament: Mun. Campina, Str. Fabricii, Tarla 83, Parcela Cc157, Jud. Prahova.

Proprietar teren: **MUNICIPIUL CÂMPINA - domeniul privat**

S teren masurat = **221.00mp** (delimitat de perimetrul 1, 2, 3,, 22, 23, 1)

AMPLASAMENT

INCADRARE IN ZONA Sc. 1:5000

ANEXA NR. 2,
la H.C.L. nr. 166
din 21 NOIEMBRIE 2018
Prezedintele sedintei,
Consilier,
dl. Frantz Sebastian - Noda

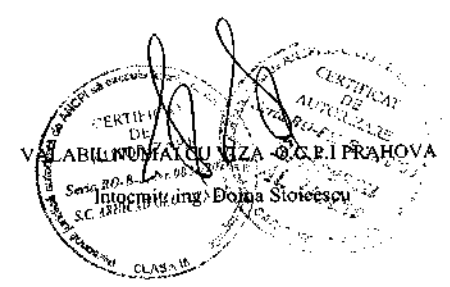
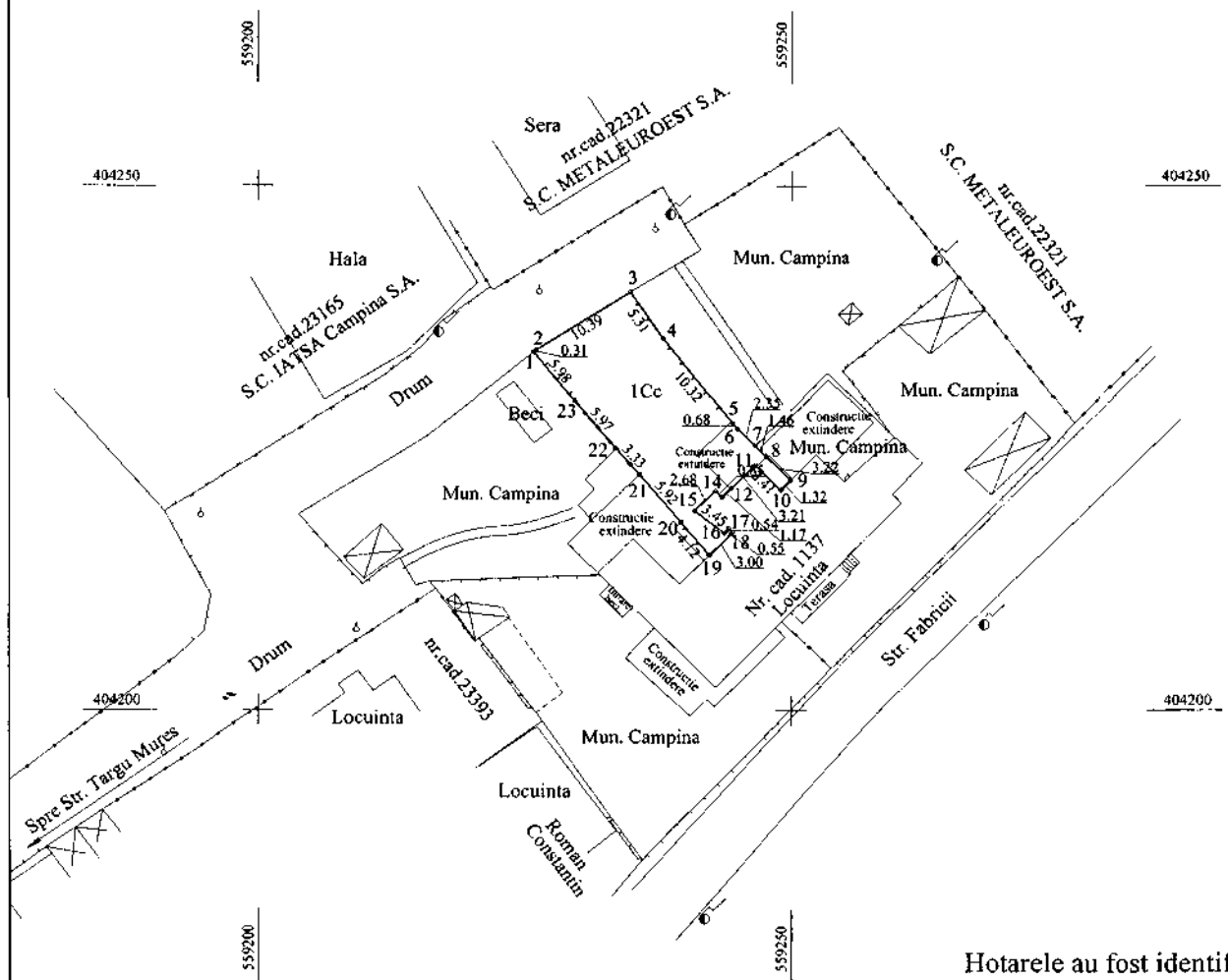
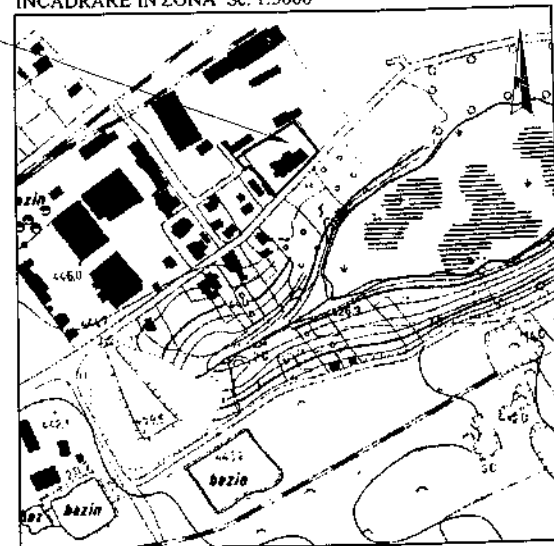
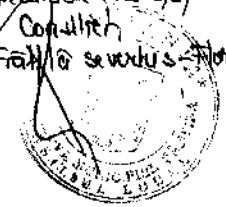

Hotarele au fost identificate de proprietar.

PLAN DE SITUATIE

SCARA: 1:500

Amplasament: Mun. Campina, Str. Fabricii, F.n., Tarla 83, Parcela Cc157, Jud. Prahova.

Proprietar teren: **MUNICIPIUL CÂMPINA - domeniul privat**

S teren masurat = **477.00mp** (delimitat de perimetrul 1, 2, 3,, 13, 14, 1)

INCADRARE IN ZONA Sc. 1:5000

AMPLASAMENT

AHEXA NR.3
la H.C.L. nr. 106
din 21 Noiembrie 2018
Președintele sedinței,
Constanța
dl. Frantz Sevodius - Florin

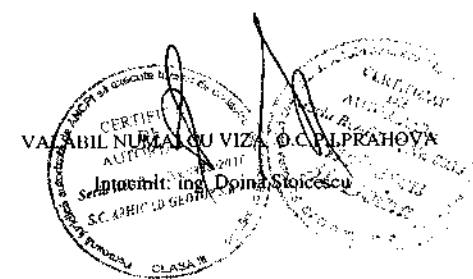
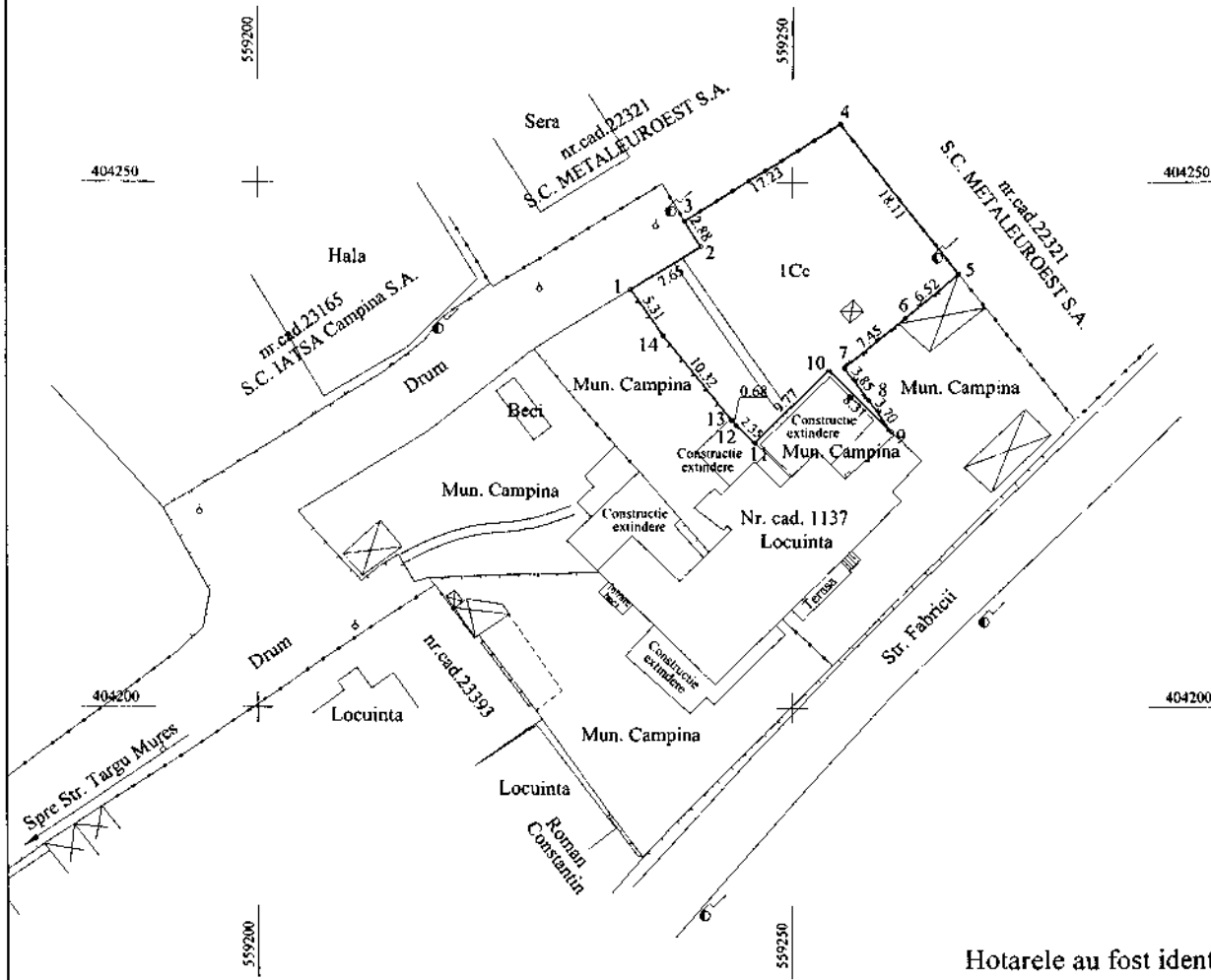
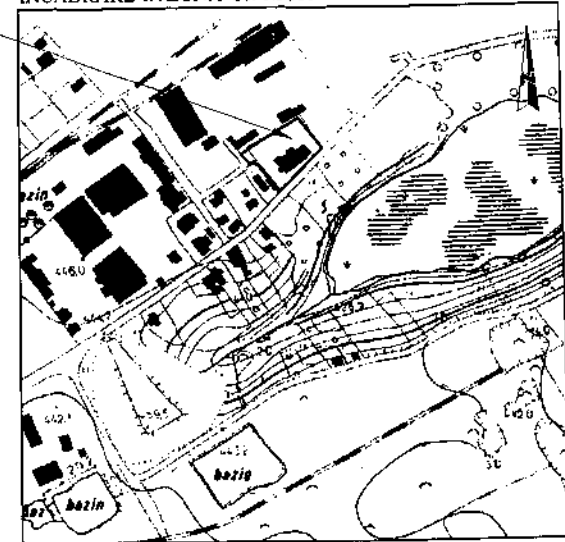

Hotarele au fost identificate de proprietar.

PLAN DE SITUATIE

SCARA: 1:500

Amplasament: Mun. Campina, Str. Fabricii, F.n., Tarla 83, Parcela Cc157, Jud. Prahova.

Proprietar teren: **MUNICIPIUL CÂMPINA - domeniul privat**

S teren masurat = **373.00mp** (delimitat de perimetrul 1, 2, 3,, 18, 19, 1)

INCADRARE IN ZONA Sc. 1:5000

AMPLASAMENT

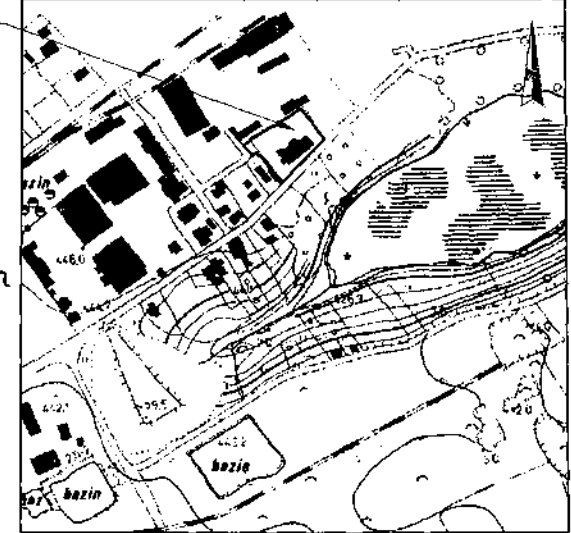

ANEXA NR. 4
la H. C.L. nr. 266
din 21 noiembrie 2018
Prevedindele actului,
concluzii
d. Fr. H. la Levedus - Floin

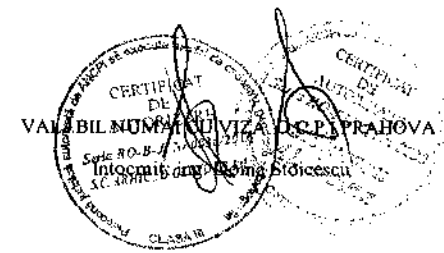
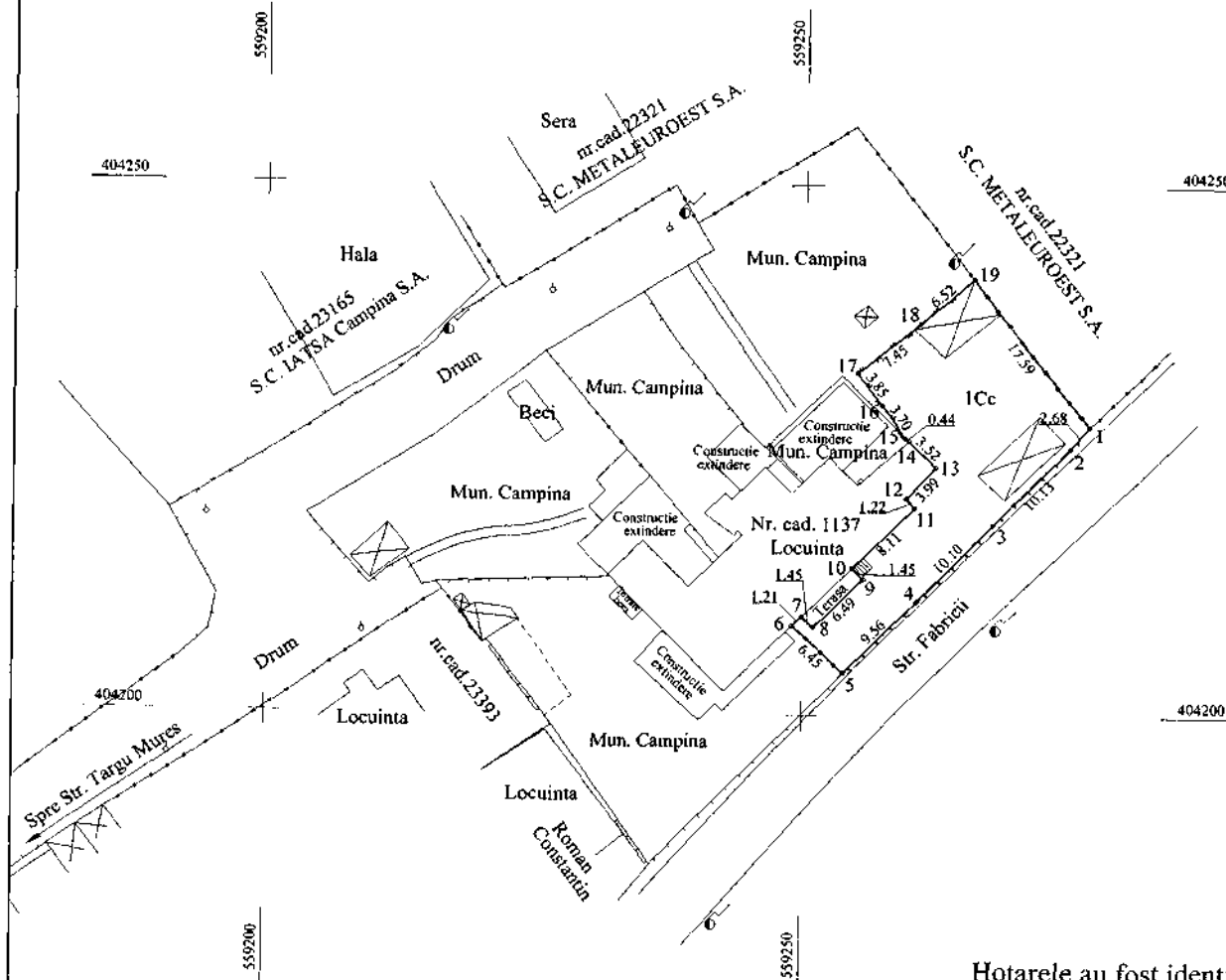

Hotarele au fost identificate de proprietar.

PLAN DE SITUATIE

SCARA: 1:500

Amplasament: Mun. Campina, Str. Fabricii, F.n., Tarla 83, Parcela Cc157, Jud. Prahova.

Proprietar teren: **MUNICIPIUL CÂMPINA - domeniul privat**

S teren masurat = **441.00mp** (delimitat de perimetrul 1, 2, 3,, 19, 20, 1)

INCADRARE IN ZONA Sc. 1:5000

AMPLASAMENT

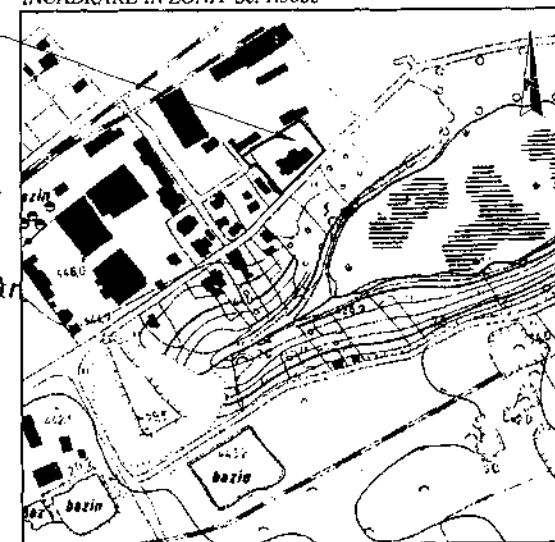

A-NEXA NR 5
la H.C.L. nr 466
din 21 NOIEMBRIE 2018
Procedurile ordinului
Concluzii
dl. Frătău Severinus - Fibr

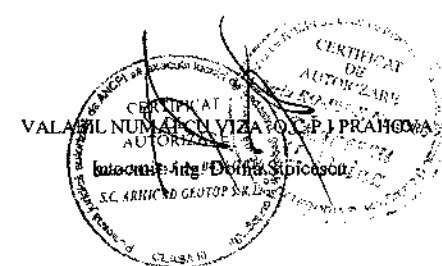
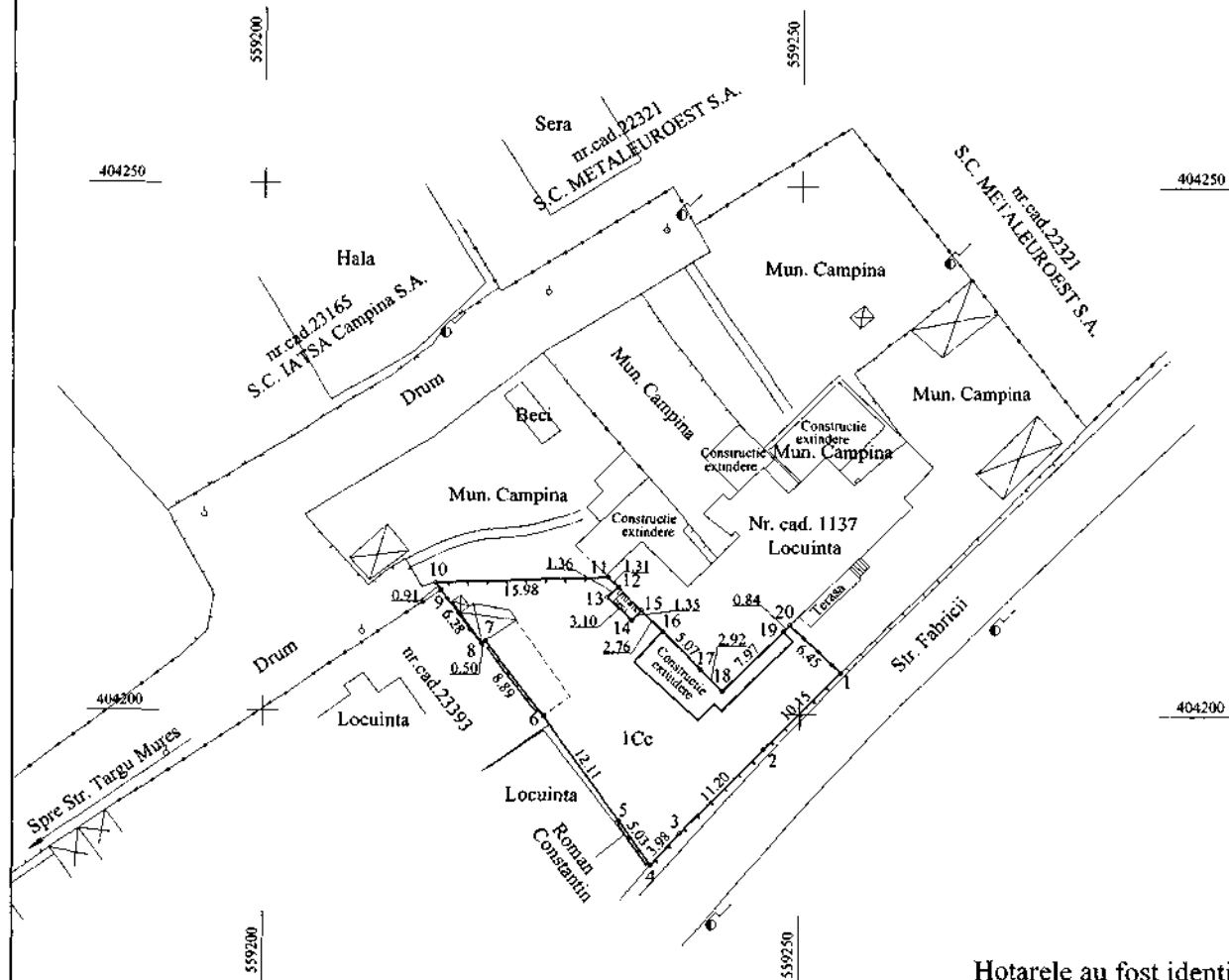

Hotarele au fost identificate de proprietar.

PLAN DE SITUATIE

SCARA: 1:500

Amplasament: Mun. Campina, Str. Fabricii, F.n., Tarla 83, Parcela Cc157, Jud. Prahova.

Proprietar teren: **MUNICIPIUL CÂMPINA - domeniul privat**

S teren masurat = **70.00mp** (delimitat de perimetrul 1, 2, 3,, 9, 10, 1)

Proprietar constructie: **Nacu Elena**

Sc la sol C1 - Locuinta (P) = **49.00mp**

INCADRARE IN ZONA Sc. 1:5000

AMPLASAMENT

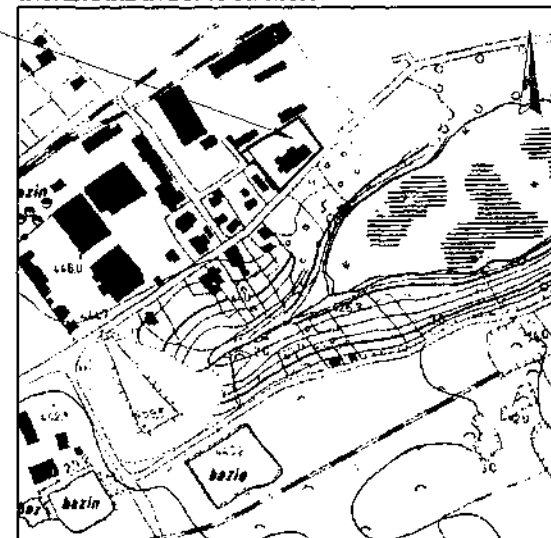

ANEXA NR 6
la H.C.L. nr 466
din 21 NOIEMBRIE 2018
Prezintă de sedinta
Concluzii
d. Fr. N. Serodan
Florin

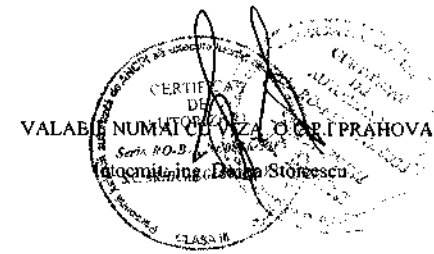
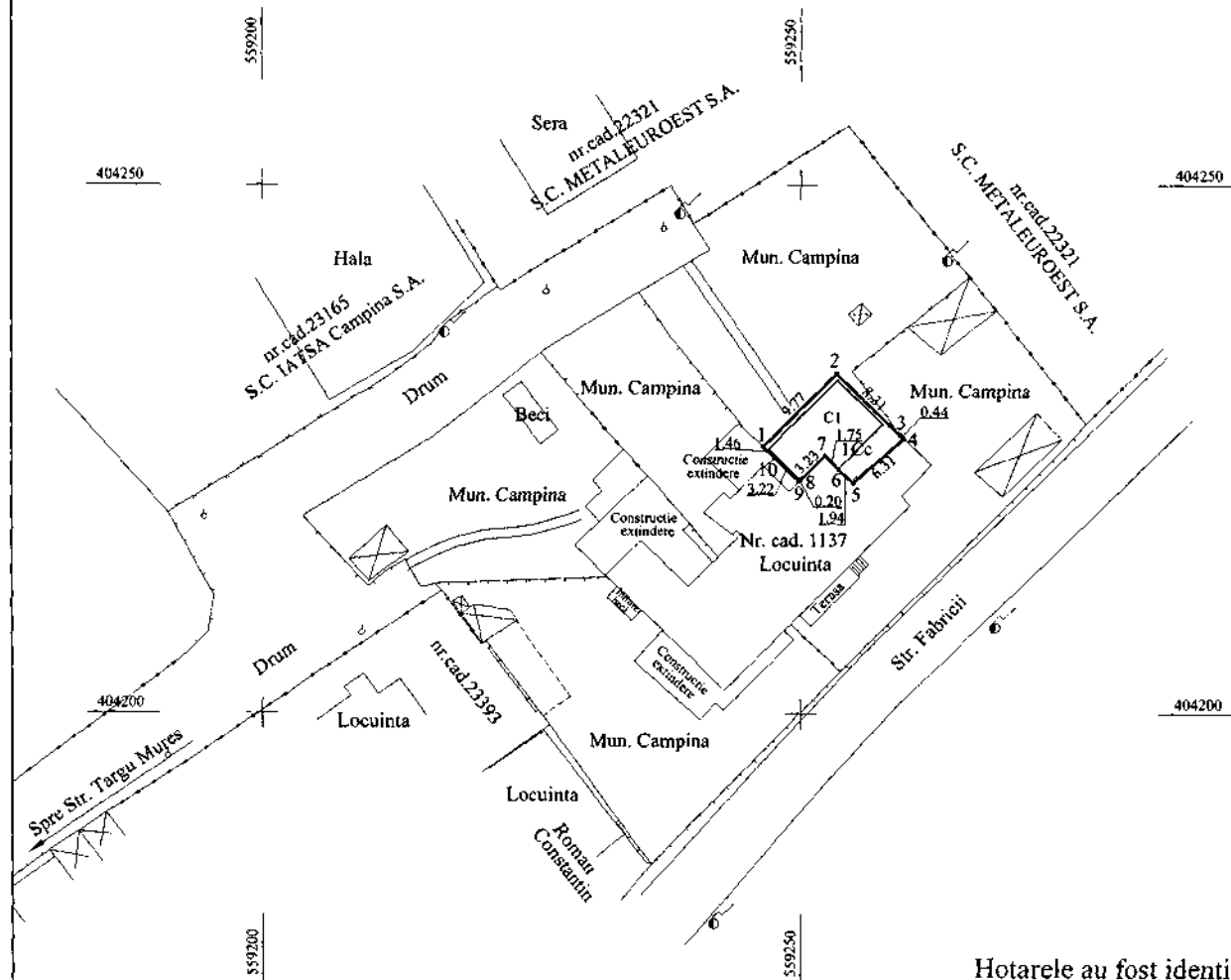
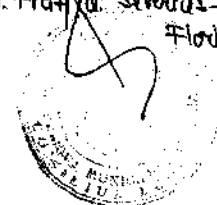

Hotarele au fost identificate de proprietar.