



HOTĂRÂRE

privind aprobarea modificării formei unor terenuri atribuite S.C.
Electrocarbon S.A. Slatina prin H.C.L. nr.172/6 octombrie 2011
și a art.2, alin.(1) din respectiva hotărâre

Având în vedere:

- expunerea de motive nr.59.072/25 ianuarie 2013 a d-lui consilier Nistor Marian, prin care propune aprobarea modificării formei unor terenuri atribuite S.C. Electrocarbon S.A. Slatina prin H.C.L. nr.172/6 octombrie 2011 și a art.2, alin.(1) din respectiva hotărâre, cu privire la aprobarea Contractului referitor la constituirea dreptului de suprafață în favoarea S.C. Electrocarbon S.A. Slatina;

- raportul de specialitate promovat de Serviciul administrarea domeniului public și privat;

- rapoartele comisiilor de specialitate din cadrul Consiliului local al municipiului Câmpina, respectiv:

- Comisia buget, finanțe, programe finanțare europeană, administrarea domeniului public și privat și agricultură;

- Comisia amenajarea teritoriului, urbanism, ecologie și protecția mediului;

- avizul secretarului municipiului Câmpina;

Văzând prevederile art.14 și art.15 din Legea nr.123/2012 a energiei electrice și a gazelor naturale;

Ținând cont de prevederile art.36, alin.(2), lit."c" și art.115, alin.(1), lit."b" din Legea nr.215/2001 privind administrația publică locală, republicată;

În temeiul art.45, alin.(3) din Legea nr.215/2001 privind administrația publică locală, republicată,

Consiliul local al municipiului Câmpina adoptă prezenta hotărâre.

Art.1. (1) – Aprobă modificarea formei unor terenuri atribuite S.C. Electrocarbon S.A. Slatina prin H.C.L. nr.172/6 octombrie 2011 cu privire la aprobarea Contractului referitor la constituirea dreptului de suprafață în favoarea S.C. Electrocarbon S.A. Slatina, după cum urmează:

- a. Suprafața atribuită = 6.067 m.p. – Lot 2, T 18, P 530, A 519, Suprafață totală 28.902 m.p. (4 loturi), Nr. cadastral 24460
- b. Suprafața atribuită = 23.249 m.p. – Lot 1, T 19, P 603; T 21, P 617, Suprafață totală 138.683 m.p. (3 loturi), Nr. cadastral 23689
- c. Suprafața atribuită = 6.526 m.p. – Lot 2, T 19, P N85, Suprafață totală 37.799 m.p. (3 loturi), Nr. cadastral 23638

(2) – Terenurile menționate la art.1, alin.(1) se identifică conform ANEXELOR nr.1 – 3, care fac parte integrantă din prezenta hotărâre.

Art.2. – Aprobă modificarea art.2, alin.(1) din H.C.L. nr.172/6 octombrie 2011, care va avea următorul conținut:

”Art.2. – (1) Aprobă dezmembrarea suprafeței de totale de 85.214 m.p. din suprafața totală de 388.513 m.p. aferentă loturilor situate în T4, P93, T4, P98, T21, P618, T21, P617, T19, N603, T19, N85, T18, P530, A519, T17, P496”.

Art.3. - Prezenta hotărâre se comunică:

- Instituției Prefectului județului Prahova;
- Primarului municipiului Câmpina;
- Direcției economice;
- Serviciului administrarea domeniului public și privat;
- Serviciului juridic, contencios administrativ;
- Biroului urbanism, amenajarea teritoriului;
- S.C. Electrocarbon S.A. Slatina.

Președinte de ședință,
Consilier,
dl. Ioniță Daniel



Contrasemnează,
Secretar,
jr. Moldoveanu Paul

Câmpina, 31 ianuarie 2013
Nr. 9

PLAN DE AMPLASAMENT I DELIMITARE A IMOBILULUI CU FOPUNERE DE DEZMEMBRARE
SCARA 1 : 2000

Nr. cadastral	Suprafata masurata	Adresa imobilului	
24460	28902	Localitatea Campina, Tarla 18, P 530, A 519, Intravilan - Extravilan	
Cartea funciara nr.	24460	UAT	Campina

INVENTAR DE COORDONATE TEREN

Nr. Pct	X [m]	Y [m]
1	401362.890	559556.704
2	401351.622	559570.943
3	401350.624	559608.443
4	401323.272	559619.756
5	401319.585	559625.430
6	401310.598	559639.259
7	401291.825	559662.372
8	401218.343	559528.885
9	401211.523	559516.496
10	401197.761	559504.796
11	401192.069	559498.646
12	401178.108	559486.777
13	401162.249	559476.415
14	401159.489	559475.806
15	401102.712	559463.490
16	400985.872	559380.555
17	400947.167	559348.800
18	400868.783	559309.095
19	400788.131	559315.299
20	400792.434	559305.358
22	400795.186	559298.998
22	400828.291	559222.513
23	400896.099	559243.948
24	400937.854	559271.206
25	400923.889	559285.329
25	400899.377	559310.119
25	400908.946	559310.439
25	400954.121	559323.671
29	400970.442	559328.367
30	400973.936	559327.291
31	400986.616	559337.538
32	400993.528	559341.416
33	401003.747	559347.931
34	401002.955	559348.895
35	401010.540	559355.518
36	401016.611	559359.992
37	401029.919	559371.188
38	401032.125	559368.293
39	401039.874	559372.001
40	401042.526	559374.756
41	401047.888	559376.578
42	401057.096	559381.274
43	401058.849	559383.973
44	401069.579	559390.589
45	401079.846	559397.869
46	401086.285	559398.733
47	401094.232	559402.493
48	401103.761	559404.558
49	401117.211	559409.725
50	401132.537	559422.993
51	401143.780	559433.203
52	401154.755	559440.215
53	401167.483	559444.386
54	401168.688	559443.568
55	401174.033	559445.104
56	401185.266	559449.846
57	401201.697	559458.127
58	401200.152	559476.483
58	401201.413	559477.244
58	401218.920	559501.746
61	401253.726	559529.438
62	401279.828	559555.380
63	401333.673	559590.623
64	401338.614	559583.412
65	401360.336	559551.419



ANEXA NR. 1
la H.C.L. nr. 9 din
31 Ianuarie 2013
Prezinta planul
de amplasament

SISTEM DE PROIECTIE STEREO 70
S=28902 mp

Tabel de miscare parcelara pentru dezlpire imobil

Situatia actuala (inainte de dezlpire)				Situatia viitoare (dupa dezlpire)			
Nr. cad.	Suprafata (mp)	Categoria de folosinta	Descrierea imobilului	Nr. cad.	Suprafata (mp)	Categoria de folosinta	Descrierea imobilului
24460	209	P	Intravilan Teren fara constructii	209	P		Intravilan
	20228	P	Extravilan Teren fara constructii	7149	P		Lot 1 Extravilan
				7047	A		Intravilan
	7168	A	Intravilan Teren fara constructii	342	A		Extravilan
1297	A	Extravilan Teren fara constructii	Total 14747 mp			Teren fara constructii	
				5433	P		Extravilan
				513	A		Lot 2 Extravilan
				121	A		Intravilan
				Total 6057 mp			Teren fara constructii
				3701	P		Lot 3 Extravilan
				Total 3701 mp			Teren fara constructii
				3945	P		Lot 4 Extravilan
				442	A		Extravilan
				Total 4387 mp			Teren fara constructii
Total	28902			Total	28902 mp		

Executiv
S.C. [...]
Semnat de [...]
Data: 21.01.2013

Parafa
Semnatura si data
Stampila SGP

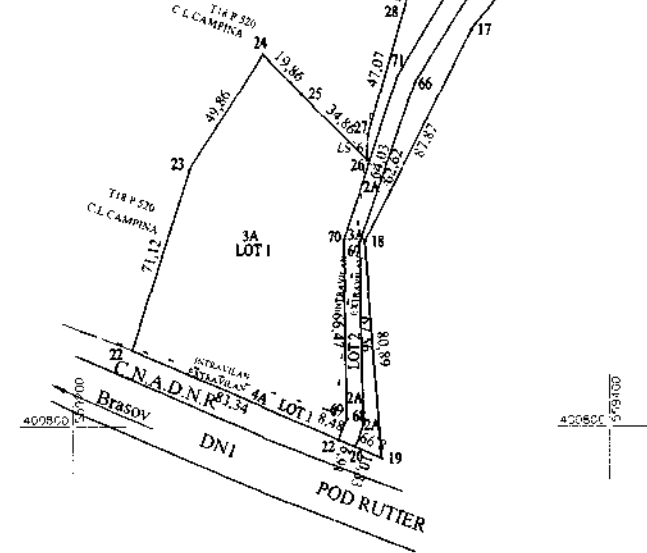
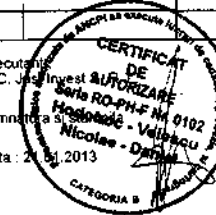

PLAN DE AMPLASAMENT ȘI DELIMITARE A IMOBILULUI
SCARA 1 : 2000

Nr. cadastral	Suprafata masurata	Adresa investitiei	
23689	138683 mp	Extremitate Campina, Jud. Prahova, T19, N 603, T 21, P 617	
Care Functiune are	U.A.T.	Municipiul Campina	

Consiliul Local Campina
NR. CAD. 23652
S. C. STELIA ROMANIA
HC 633

ANEXA nr. 2
la Nr. CAD. nr. 23652
din S.C. STELIA ROMANIA
Prahova, Jud. Prahova
Campina

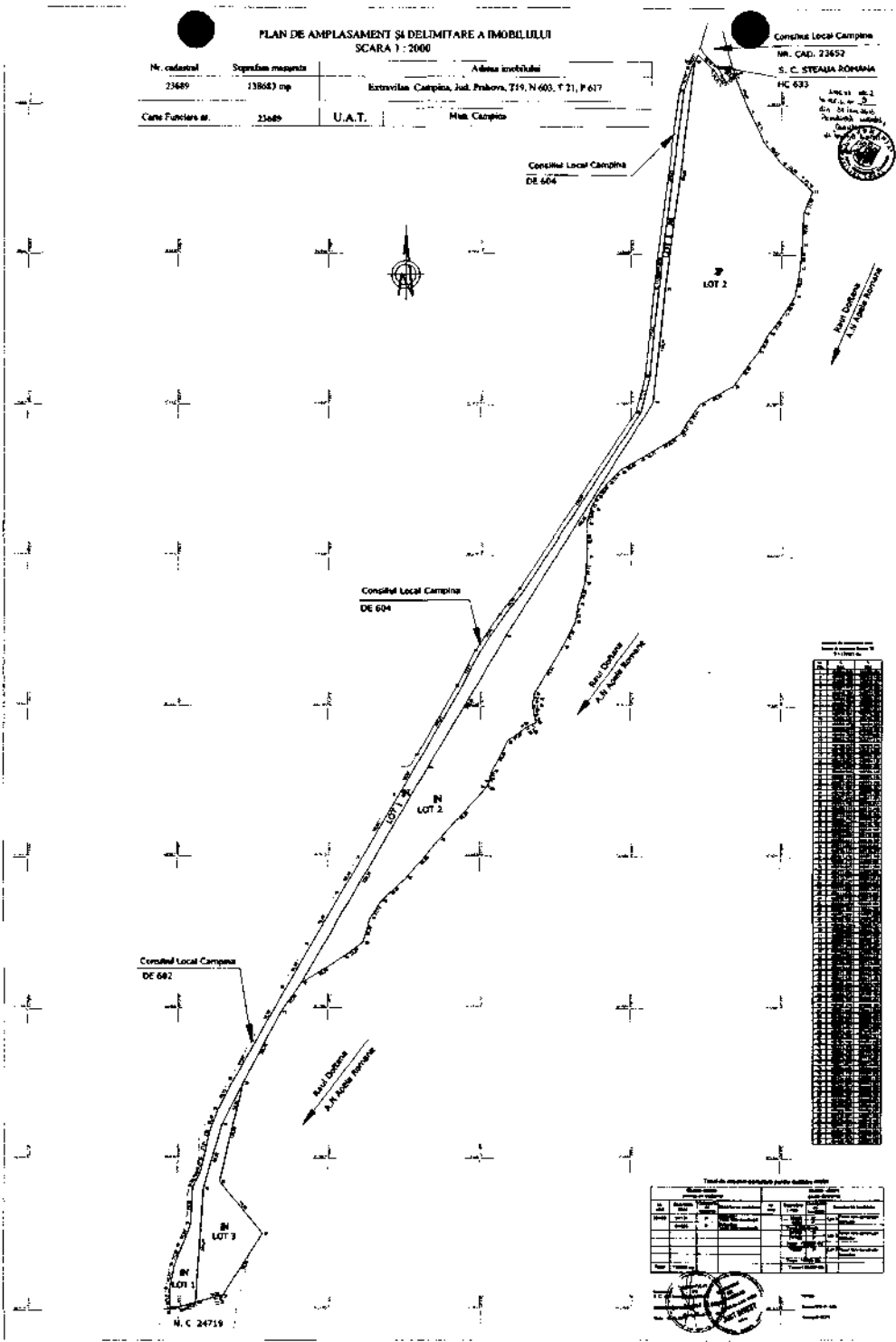

Lot	Suprafata	Destinatie	Observatii
LOT 1			
LOT 2			
LOT 3			

Lot	Suprafata	Destinatie	Observatii
LOT 1			
LOT 2			
LOT 3			



N. C. 24719

PLAN DE AMPLASAMENT SI DELIMITARE A IMOBILULUI CU PROPUNERE DE DEZMEMBRARE
SCARA 1 : 2000

ANEXA NR. 3
la H.C.L. nr. 9
din 31.IV.2013
Prezintă
Consiliul
Local
Campina

Nr. cadastral	Suprafata masurata	Adresa imobilului	
23638	37799 mp	Extravilan Campina, Jud. Prahova, T 19, Parcela N 85	
Carte Funciara nr.	23638	U.A.T.	CAMPINA

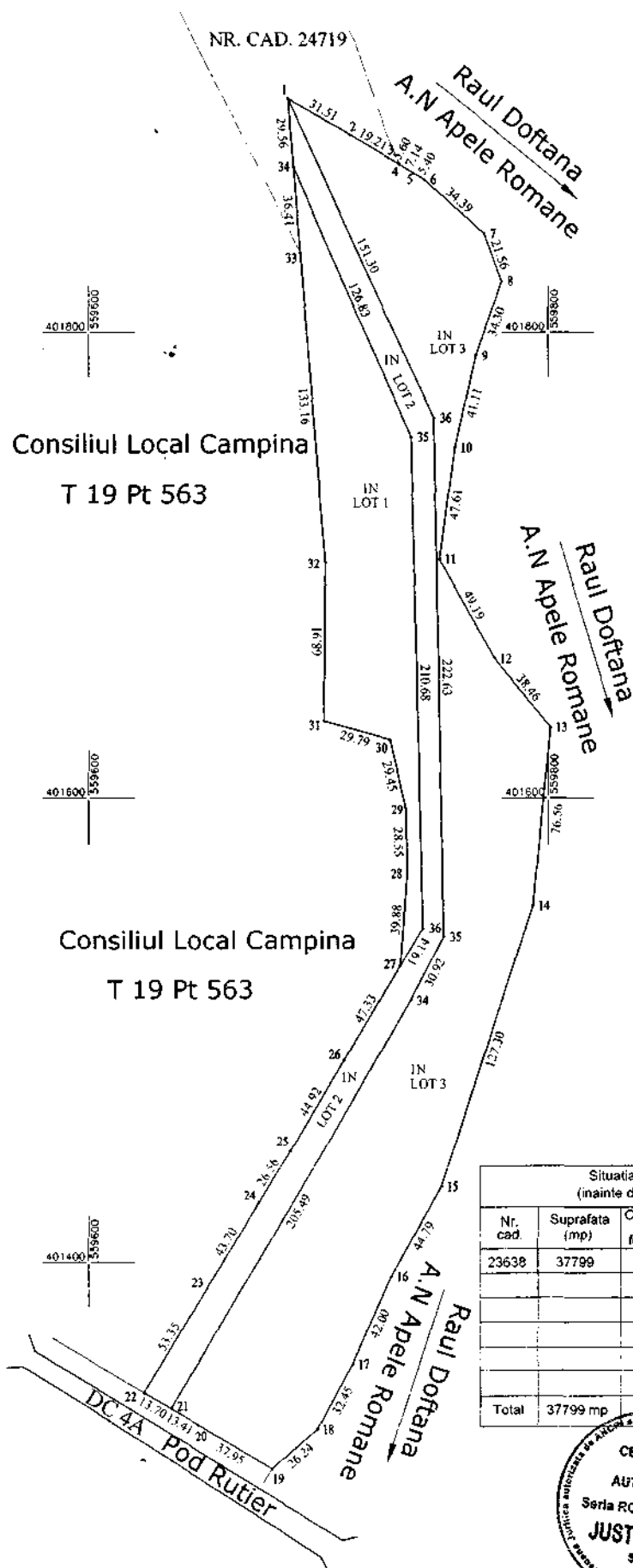

Inventar de coordonate teren
Sistem de proiectie Stereo 70
S = 37799 mp

Nr Pct	X [m]	Y [m]
1	401899.952	559686.871
2	401884.048	559714.080
3	401874.245	559730.602
4	401871.389	559735.417
5	401867.747	559741.555
6	401864.993	559746.197
7	401842.457	559772.177
8	401822.262	559779.732
9	401789.812	559768.612
10	401749.722	559759.530
11	401702.599	559752.758
12	401659.623	559776.684
13	401629.799	559800.968
14	401553.625	559793.333
15	401432.722	559753.479
16	401393.569	559731.716
17	401355.092	559714.881
18	401326.455	559699.613
19	401309.199	559679.851
20	401328.716	559647.300
21	401335.611	559635.802
22	401342.668	559624.061
23	401388.337	559651.647
24	401425.819	559674.111
25	401448.478	559687.975
26	401486.930	559711.201
27	401527.439	559735.670
28	401567.196	559738.784
29	401595.743	559738.119
30	401624.377	559731.249
31	401632.558	559702.602
32	401701.465	559703.066
33	401834.179	559692.236
34	401870.467	559689.275

Tabel de miscare parcelara pentru dezlipire imobil

Situatia actuala (inainte de dezlipire)				Situatia viitoare (dupa dezlipire)			
Nr. cad.	Suprafata (mp)	Categoria de folosinta	Descrierea imobilului	Nr. cad.	Suprafata (mp)	Categoria de folosinta	Descrierea imobilului
23638	37799	N	Extravilan Teren fara constructii		8196	P	Lot 1 Extravilan Teren fara constructii
					6526	P	Lot 2 Extravilan Teren fara constructii
					23077	P	Lot 3 Extravilan Teren fara constructii
Total	37799 mp				Total=37799 mp		

CERTIFICAT DE EXECUTANT SI AUTORIZARE
S. JUST INVEST S.R.L.
Seria RO-B-J Nr. 0102
Nicolae Daniel

CERTIFICAT DE AUTORIZARE
S. JUST INVEST S.R.L.
Seria RO-B-J Nr. 0102
Nicolae Daniel

CLASA II