

CONSILIUL LOCAL  
AL MUNICIPIULUI CÂMPINA  
JUDEȚUL PRAHOVA



## HOTĂRÂRE

privind aprobarea inventarierii în domeniul public al municipiului Câmpina a imobilului - teren în suprafață totală de 10.244,00 m.p. și construcții în suprafață totală de 1.585,00 m.p., situat în municipiul Câmpina, B-dul Nicolae Bălcescu, nr.3, T83, A604, Cc603, A602

Având în vedere:

- expunerea de motive nr.59.432/22 mai 2014 a d-lui consilier Nistor Marian prin care propune aprobarea inventarierii în domeniul public al municipiului Câmpina a imobilului - teren în suprafață totală de 10.244,00 m.p. și construcții în suprafață totală de 1.585,00 m.p., situat în municipiul Câmpina, B-dul Nicolae Bălcescu, nr.3, T83, A604, Cc603, A602;

- rapoartele de specialitate promovate de Serviciul administrarea domeniului public și privat și Biroul urbanism și amenajarea teritoriului;

- rapoartele comisiilor de specialitate din cadrul Consiliului local al municipiului Câmpina, respectiv:

- Comisia buget, finanțe, programe finanțare europeană, administrarea domeniului public și privat și agricultură;

- Comisia amenajarea teritoriului, urbanism, ecologie și protecția mediului;

- avizul secretarului municipiului Câmpina;

Văzând prevederile art.858 – 865 din Codul Civil;

Luând în considerare dispozițiile art.3, alin.(4), art.21 și art.22, pct.III din Anexa la Legea nr.213/1998 privind proprietatea publică și regimul juridic al acestora;

Ținând cont de prevederile art.36, alin.(2), lit."c" și art.115, alin.(1), lit."b" din Legea nr.215/2001 privind administrația publică locală, republicată;

În temeiul art.45, alin.(3) din Legea nr.215/2001 privind administrația publică locală, republicată,

**Consiliul local al municipiului Câmpina** adoptă prezenta hotărâre.

**Art.1.** - Aprobă inventarierea în domeniul public al municipiului Câmpina a imobilului - teren în suprafață totală de 10.244,00 m.p., din care S1 Cc=4.851,00 m.p., S2 A=4.891,00 m.p. și S3 A=502,00 m.p. și construcții în suprafață totală de 1.585,00 m.p., din care Sc birouri C1=78,00 m.p., Sc seră C2=1.172,00 m.p., Sc seră C3=213,00 m.p., Sc atelier C4=111,00 m.p și Sc beci C5=11,00 m.p., situat în municipiul Câmpina, B-dul Nicolae Bălcescu, nr.3, T83, A604, Cc603, A602, identificat prin schița de plan, ANEXĂ la prezenta hotărâre.

**Art.2.** - Cu data adoptării prezentei hotărâri se modifică în mod corespunzător H.C.L. nr.99/30 iulie 2009 privind însușirea inventarului bunurilor care alcătuiesc domeniul public al municipiului Câmpina.

**Art.3.** - Prezenta hotărâre se comunică:

- Instituției Prefectului județului Prahova;
- Primarului municipiului Câmpina;
- Direcției economice;
- Direcției investiții;
- Biroului urbanism și amenajarea teritoriului;
- Serviciului administrarea domeniului public și privat;
- Oficiului agricol.

Președinte de ședință,

Consilier,

**dl. Ioniță Daniel**



Contrasemnează,

Secretar,

**jr. Moldoveanu Paul**

**Câmpina, 29 mai 2014**

**Nr. 81**

**Cod FP-06-01, ver.1**

# PLAN DE SITUATIE

SCARA: 1:1000

a, B-dul Nicolae Balcescu, Nr.3, T 83, A604, CC603, A602, jud.Prahova.

Proprietar: Municipiul Campina

S teren=10244.00 mp

51.00 mp ,S 2A=4891.00 mp,si S 3A=502.00 mp)

Sc birouri C1=78.00 mp

Sc sera C2=1172.00 mp

Sc sera C3=213.00 mp

Sc atelier C4=111.00 mp

Sc beci C5=11.00 mp

401200  
559000



401100

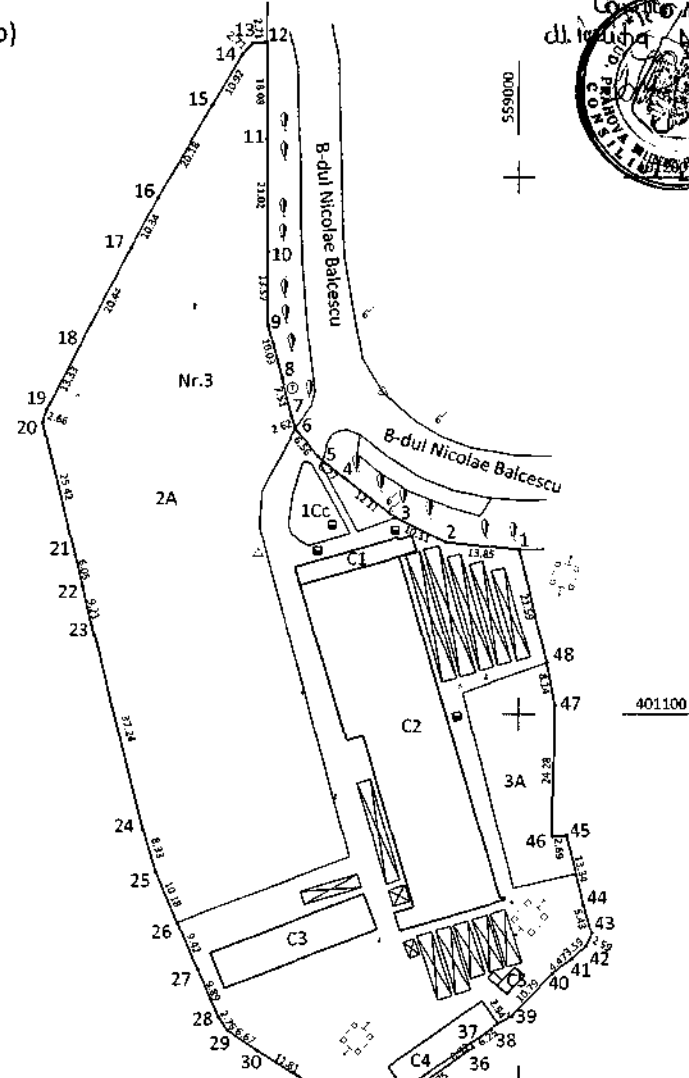

AMPLASAMENT

ANEXA  
la H.C.L. nr. 81  
din 29 MAI 2014  
Precedinte actului  
de autorizare  
de construire



INCADRARE IN ZONA Sc. 1:5000

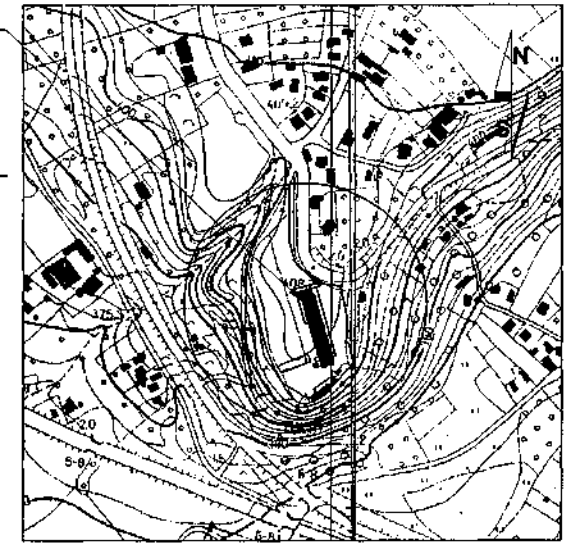

O.C.P.I. PRAHOVA  
RECEPTIONAT.....

