

**CONSILIUL LOCAL
AL MUNICIPIULUI CÂMPINA
JUDEȚUL PRAHOVA**

HOTĂRÂRE

**privind aprobarea inventarierii în domeniul privat al municipiului Câmpina
a terenului în suprafață de 129,00 m.p., T 83, Parcela Cc 816,
situat în municipiul Câmpina, str. Lt. Col. Erou Oprescu Adrian, f.nr.**

Având în vedere:

- expunerea de motive nr.59.327/12 aprilie 2013 a membrilor Comisiei amenajarea teritoriului, urbanism, ecologie și protecția mediului, prin care propun aprobarea inventarierii în domeniul privat al municipiului Câmpina a terenului în suprafață de 129,00 m.p., T 83, Parcela Cc 816, situat în municipiul Câmpina, str. Lt. Col. Erou Oprescu Adrian, f.nr.;

- raportul de specialitate promovat de Serviciul administrarea domeniului public și privat;

- rapoartele comisiilor de specialitate din cadrul Consiliului local al municipiului Câmpina, respectiv:

- Comisia buget, finanțe, programe finanțare europeană, administrarea domeniului public și privat și agricultură;

- Comisia amenajarea teritoriului, urbanism, ecologie și protecția mediului;

- avizul secretarului municipiului Câmpina;

Luând în considerare dispozițiile art.4, art.10, alin.(2) și art.22 din Legea nr.213/1998 privind proprietatea publică și regimul juridic al acestora:

Văzând dispozițiile Ordinului nr.2.861/2009 pentru aprobarea Normelor privind organizarea și efectuarea inventarierii elementelor de natura activelor, datoriilor și capitalurilor proprii;

Ținând cont de prevederile art.36, alin.(2), lit."c" și art.115, alin.(1), lit."b" din Legea nr.215/2001 privind administrația publică locală, republicată;

În temeiul art.45, alin.(3) din Legea nr.215/2001 privind administrația publică locală, republicată,

Consiliul local al municipiului Câmpina adoptă prezenta hotărâre.

Art.1. - Aprobă inventarierea în domeniul privat al municipiului Câmpina a terenului în suprafață de 129,00 m.p., T 83, Parcela Cc 816, situat în municipiul Câmpina, str. Lt. Col. Erou Oprescu Adrian, f.nr., identificat prin schița de plan, ANEXĂ la prezenta hotărâre.

Art.2. - Prezenta hotărâre se comunică:

- Instituției Prefectului județului Prahova;
- Primarului municipiului Câmpina;
- Direcției economice;
- Direcției investiții;
- Biroului urbanism și amenajarea teritoriului;
- Serviciului administrarea domeniului public și privat;
- D-nei Duda Elena.

Președinte de ședință,
Consilier,
d-na Petrovici Mihaela



Câmpina, 25 aprilie 2013
Nr. 67

Contrasemnează,
Secretar,
jr. Moldoveanu Paul

Cod FP-06-01, ver.1

PLAN DE SITUATIE

SCARA: 1:200

Mun. Campina, Str. Lt. Col. Erou Oprescu Adrian, Nr. 8,
Tarla 83, Parcela Cc 816, Jud. Prahova.

Proprietar: Mun. Campina - domeniul privat

S teren masurat = 129.00 mp

ANEXA
la H.C.L. nr. 67
din 25 APRIL 2013
Presedintele sedintei,
Consilier,
et al. (ilicite)

AMPLASAMENT

INCADRARE IN ZONA Sc. 1:5000

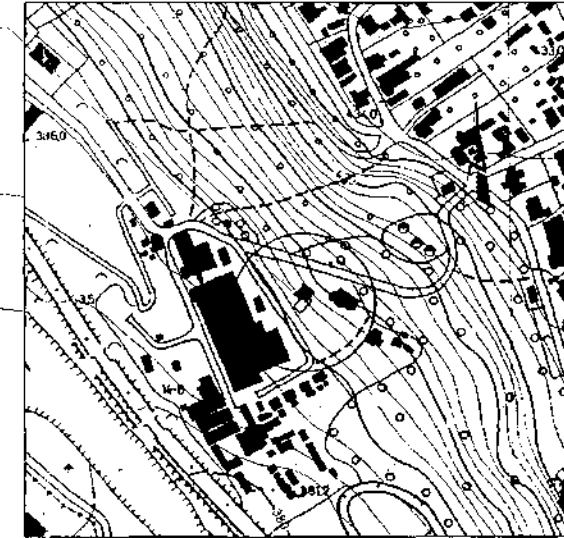

Str. Lt. Col. Erou Oprescu Adrian

402440



557660

557660

402440

402420

402420

Dudas Elena

Vizireanu ghe. si Dudas Elena

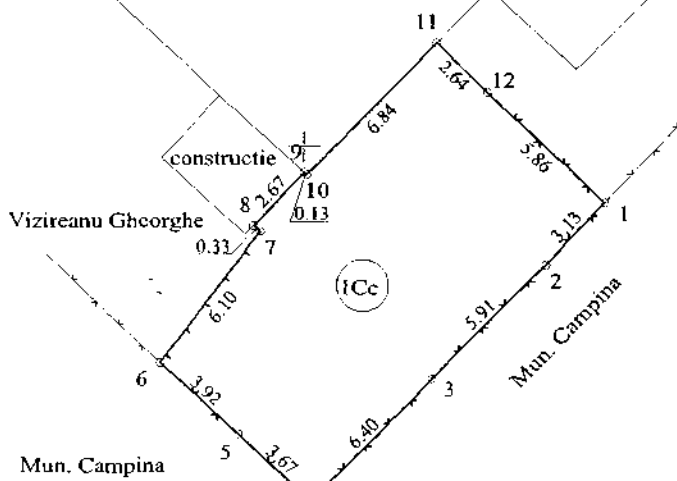

O.C.P.I. PRAHOVA

RECEPTIONAT.....



Mun. Campina

557660

557660