

**CONSILIUL LOCAL
AL MUNICIPIULUI CÂMPINA
JUDEȚUL PRAHOVA**

HOTĂRÂRE

**privind dezmembrarea imobilului (teren), situat în municipiul Câmpina,
str. Rezervoarelor nr.22A, Tarla 52, Parcelele 2589, 2599, 2600, Nr. cadastral
12071, în suprafață de 606,00 m.p., în lotul 1 – 206,13 m.p. și lotul 2 – 399,87 m.p.**

Având în vedere:

- expunerea de motive nr.59.388/18 aprilie 2013 a membrilor Comisiei amenajarea teritoriului, urbanism, ecologie și protecția mediului, prin care propun dezmembrarea imobilului (teren), situat în municipiul Câmpina, Tarla 52, Parcelele 2589, 2599, 2600, Nr. cadastral 12071, în suprafață de 606,00 m.p., în lotul 1 – 206,13 m.p. și lotul 2 – 399,87 m.p.;

- raportul de specialitate promovat de Serviciul administrarea domeniului public și privat ;

- rapoartele comisiilor de specialitate din cadrul Consiliului local al municipiului Câmpina, respectiv:

- Comisia buget, finanțe, programe finanțare europeană, administrarea domeniului public și privat și agricultură;

- Comisia amenajarea teritoriului, urbanism, ecologie și protecția mediului;

- avizul secretarului municipiului Câmpina;

În conformitate cu prevederile Legii nr.7/1996 a cadastrului și publicității imobiliare, modificată și completată;

Având în vedere prevederile art.36, alin.(2), lit."c" și art.115, alin.(1), lit."b" din Legea nr.215/2001 privind administrația publică locală, republicată;

În temeiul art.45, alin.(3) din Legea nr.215/2001 privind administrația publică locală, republicată,

Consiliul local al municipiului Câmpina adoptă prezenta hotărâre.

Art.1. – Aprobă dezmembrarea imobilului (teren), situat în municipiul Câmpina, str.Rezervoarelor, nr.22A,Tarla 52, Parcelele 2589, 2599, 2600, Nr. cadastral 12071, în suprafață de 606,00 m.p., în lotul 1 – 206,13 m.p. și lotul 2 – 399,87 m.p., conform ANEXEI care face parte integrantă din prezenta hotărâre.

Art.2. - Prezenta hotărâre se comunică:

- Instituției Prefectului județului Prahova;
- Primarului municipiului Câmpina;
- Direcției economice;
- Serviciului juridic, contencios;
- Serviciului administrarea domeniului public și privat;
- Biroului urbanism și amenajarea teritoriului.

Președinte de ședință
Consilier,
d-na Petrovici Mihaela



Contrasemnează,
Secretar,
jr. Moldoveanu Paul

Câmpina, 25 aprilie 2013

Nr.60

Cod FP-06-01, ver.1

La H.C.L. nr. 60
din 25 APRILIE 2013
Pe arhivabile scindiei

PLAN DE AMPLASAMENT ȘI DELIMITARE A IMOBILULUI
SCARA 1 : 200

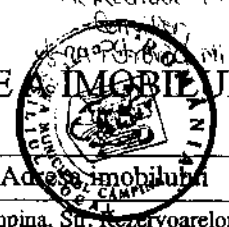

Nr. cadastral	Suprafata masurata	Adresa imobilului	
12071	606.00 mp	Mun. Câmpina, Str. Rezervoarelor nr. 22, Taria 52, Parcelele 2589, 2599, 2600, Jud. Prahova.	
Carte Funciara nr.	U.A.T.	Mun. Campina - Intravilan	

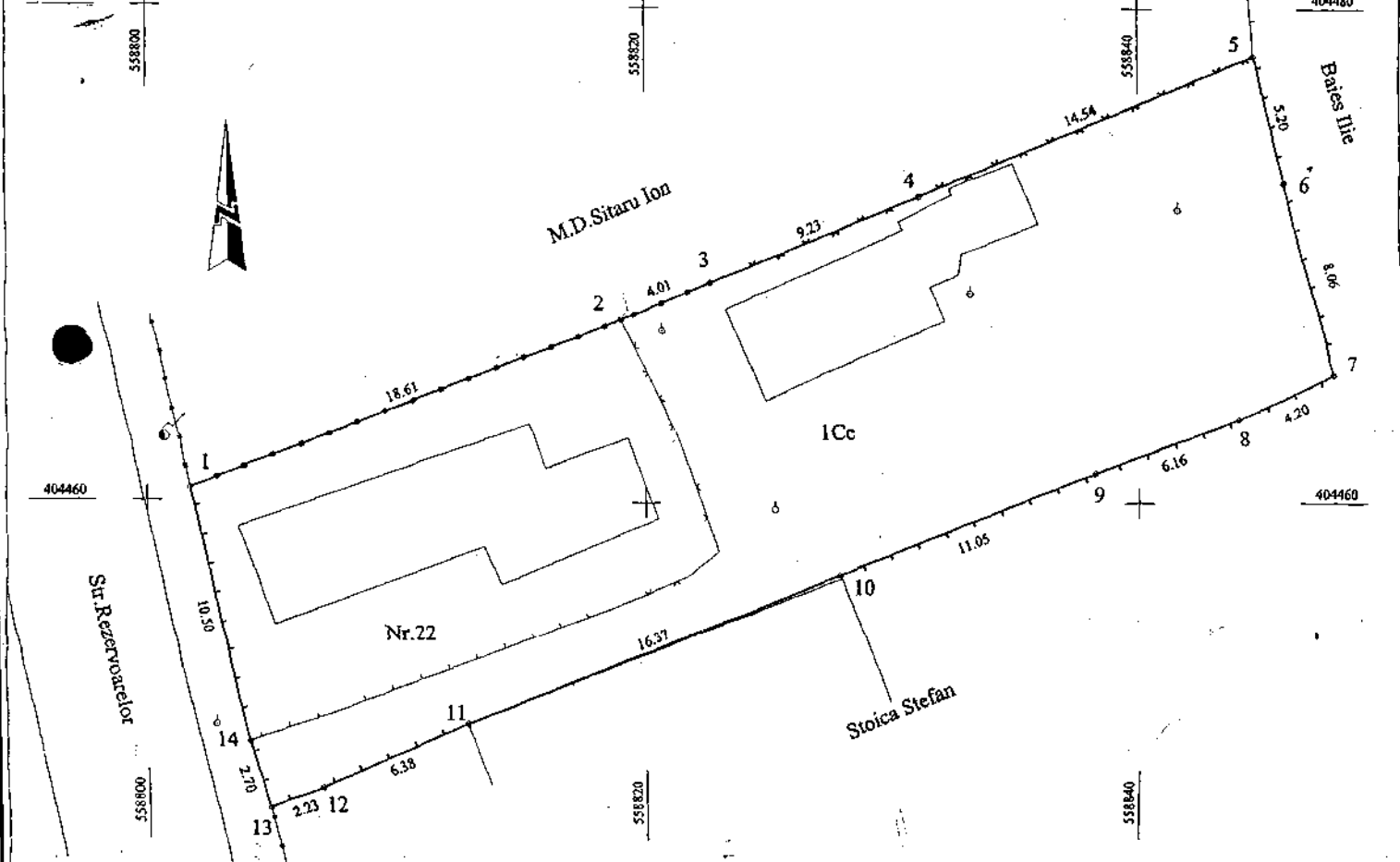

A. Date referitoare la teren

parcela	Categoria de folosinta	Suprafata (mp)	Valoare de impozitare (lei)	Mentiiuni
1	Cc	606.00		
Total		606.00	nu are valoare de impozitare	Parțial împrejmuit cu gard din lemn, plasă și metal

B. Date referitoare la constructii

Cod construcție	Suprafata construita la sol (mp)	Valoare de impozitare (lei)	Mentiiuni
Total			Constructiile nu fac obiectul lucrării

Inventar de coordonate teren
SISTEM DE PROECTIE STEREO 70

Nr. pct.	E(m)	N(m)
1	558801.713	404460.525
2	558818.997	404467.431
3	558822.691	404468.988
4	558831.243	404472.471
5	558844.650	404478.087
6	558845.925	404473.044
7	558847.813	404465.213
8	558844.039	404463.374
9	558838.230	404461.182
10	558827.966	404457.131
11	558812.776	404451.005
12	558806.927	404448.469
13	558804.828	404447.705
14	558804.082	404450.295

Suprafata teren masurat = 606.00 mp
Suprafata teren acte = 630.00 mp



Se confirmă suprafața din măsurători și
Introducerea imobilului în baza de date

Oficiul de Cadastru și Publicitate Imobiliara Prahova
MUNTEANU ANA
SUBINGINER GR III

1556

05.FEB.2010