



HOTĂRÂRE

privind aprobarea concesiunii (fără licitație publică) a terenului în suprafață de 172,00 m.p., situat în municipiul Câmpina, str.Petrolistului, f.nr., Nr.cadastral 25434, CF nr.25434

Având în vedere:

- expunerea de motive nr.59.216/17 martie 2014 a d-lui consilier Bondoc Viorel - Gheorghe, prin care propune aprobarea concesiunii (fără licitație publică) a terenului în suprafață de 172,00 m.p., situat în municipiul Câmpina, str.Petrolistului, f.nr., Nr.cadastral 25434, CF nr.25434;

- rapoartele de specialitate promovate de Serviciul administrarea domeniului public și privat și Biroul urbanism, amenajarea teritoriului;

- rapoartele comisiilor de specialitate din cadrul Consiliului local al municipiului Câmpina, respectiv:

- Comisia buget, finanțe, programe finanțare europeană, administrarea domeniului public și privat și agricultură;

- Comisia amenajarea teritoriului, urbanism, ecologie și protecția mediului;

- avizul secretarului municipiului Câmpina;

Văzând dispozițiile art.15, lit."e" și art.17 din Legea nr.50/1991 privind autorizarea executării lucrărilor de construcții, republicată;

În conformitate cu prevederile art.36, alin.(2), lit."c" și alin.(5), lit."b" și art.115, alin.(1), lit."b" din Legea nr.215/2001 privind administrația publică locală, republicată;

În temeiul art.45, alin.(3) din Legea nr.215/2001 privind administrația publică locală, republicată,

Consiliul local al municipiului Câmpina adoptă prezenta hotărâre.

Art.1. – (1) Aprobă concesiunea (fără licitație publică) a terenului în suprafață de 172,00 m.p., situat în municipiul Câmpina, str.Petrolistului, f.nr., Nr.cadastral 25434, CF nr.25434, S.C. AHTB SERV IMPEX S.R.L. Câmpina, în vederea extinderii construcției existente.

(2) Terenul se identifică conform ANEXEI nr.1, care face parte integrantă din prezenta hotărâre.

(3) Termenul concesiunii este egal cu durata existenței construcției ce urmează a se edifica pe acest teren.

Art.2. – Prețul concesiunii este echivalentul în lei a 10 (zece) euro/mp + TVA (plătibil la cursul B.N.R. din ziua efectuării plății) și va fi plătit la încheierea contractului de concesiune.

Art.3. – Beneficiarul concesiunii este obligat să solicite eliberarea autorizației de construire și să înceapă construcția în termen de 1 an de la data intrării în vigoare a prezentei hotărâri.

Art.4. – (1) Concesionarul are obligația de a executa integral extinderea la termenul prevăzut în autorizație.

(2) În caz de încălcarea obligației prevăzute la alin.(1), concesiunea își pierde valabilitatea.

Art.5. – Aprobă alipirea terenului în suprafață de 172,00 m.p., Nr.cadastral 25434 cu terenul în suprafață de 100,00 m.p., Nr.cadastral 21, identificate conform Anexei nr.2, care face parte integrantă din prezenta hotărâre.

Art.6. – Prezenta hotărâre își pierde valabilitatea dacă în termen de 60 zile calendaristice nu s-a finalizat procedura privind concesionarea.

Art.7. – Prezenta hotărâre se comunică:

- Instituției Prefectului județului Prahova;
- Primarului municipiului Câmpina;
- Direcției economice;
- Direcției investiții;
- Serviciului administrarea domeniului public și privat;
- Biroului urbanism, amenajarea teritoriului;
- Oficiului agricol;
- S.C. AHTB SERV IMPEX S.R.L. Câmpina.

Președinte de ședință,

Consilier,

dl. Dulă Marian



Contrasemnează,

Secretar,

jr. Moldoveanu Paul

Câmpina, 27 martie 2014

Nr. 50

Cod FP-06-01, ver.1

ANEXA NR. 1
la H.C.L. nr. 50
din 27 MARTIE 2014
Președintele sedinței,
Consilier

PLAN DE AMPLASAMENT ȘI DELIMITARE A IMOBILULUI

SCARA: 1:200

Nr. cadastral 25434	Suprafata masurata 172.00 mp	Adresa imobilului Mun. Câmpina, Str. Petrolistului, Tarla 83, Parcela 430, Jucăria nr. 1
Carte Funciara nr.	U.A.T.	Mun. Câmpina - Intravilan

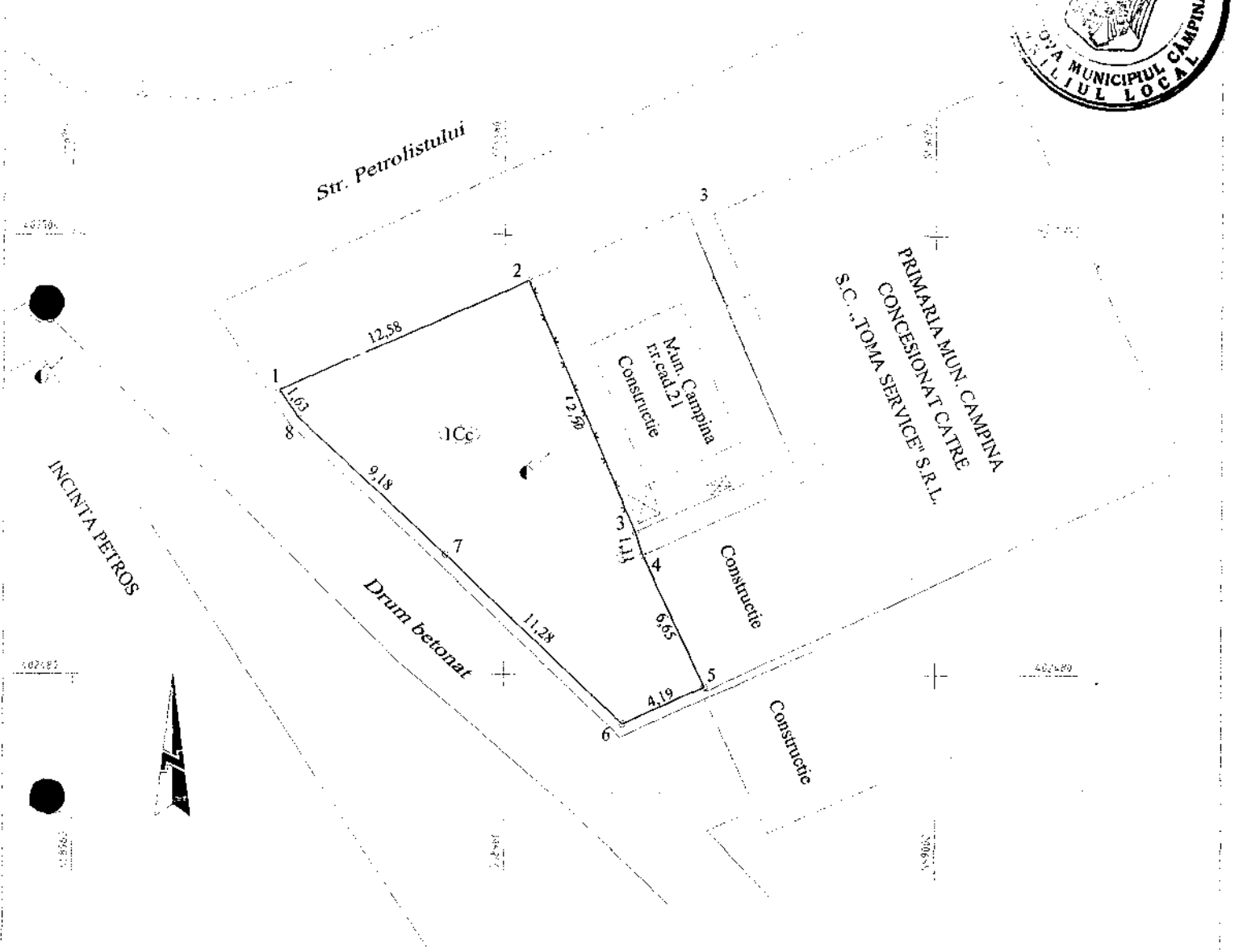
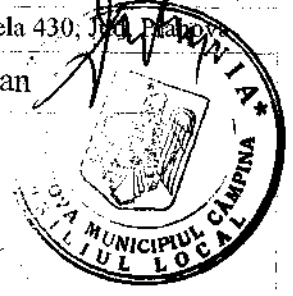

A. Date referitoare la teren

Nr. parcela	Categoria de folosința	Suprafata (mp)	Valoare de impozitare (lei)	Mentii
1	Ce	172.00	nu are valoare de impozitare	Neîmprejmuit
Total		172.00		

B. Date referitoare la constructii

Cod construcție	Suprafata construită la sol (mp)	Valoare de impozitare (lei)	Mentii
Total			

Invntar de coordonate teren
SISTEM DE PROECȚIE STEREO 70

Nr. pct.	E(m)	N(m)
1	558981.111	402497.975
2	558986.080	402486.505
3	558986.446	402485.455
4	558989.315	402479.456
5	558985.495	402477.734
6	558977.267	402465.454
7	558970.471	402491.618
8	558969.569	402492.975

Suprafata teren St = 172.00 mp

Executant:
Stoicescu Doina

Data: 17.05.2013



Se confirmă suprafața din măsurători și
introducerea imobilului în baza de date

20415/ 2005.2013

PLAN DE SITUATIE

SCARA: 1:200

Mun. Campina, Str. Petrolistului, Jud. Prahova.
Proprietar: Municipiul Campina - domeniu privat
Concesionar S.C. AHTB SERVIMPEX S.R.L. S
teren=272.00 mp
alcatuit din alipirea urmatoarelor imobile: S=172.00
mp - nr. cad.25434
S=100.00 mp -nr. cad. 21

AMPLASAMENT

AHEXA NR.2
la H.C.L. nr. 50
din 27 MARTIE 2014

Prezinta decizia de
Concediere
de catre Municipiul
Campina



INCADRARE IN ZONA Sc. 1:5000

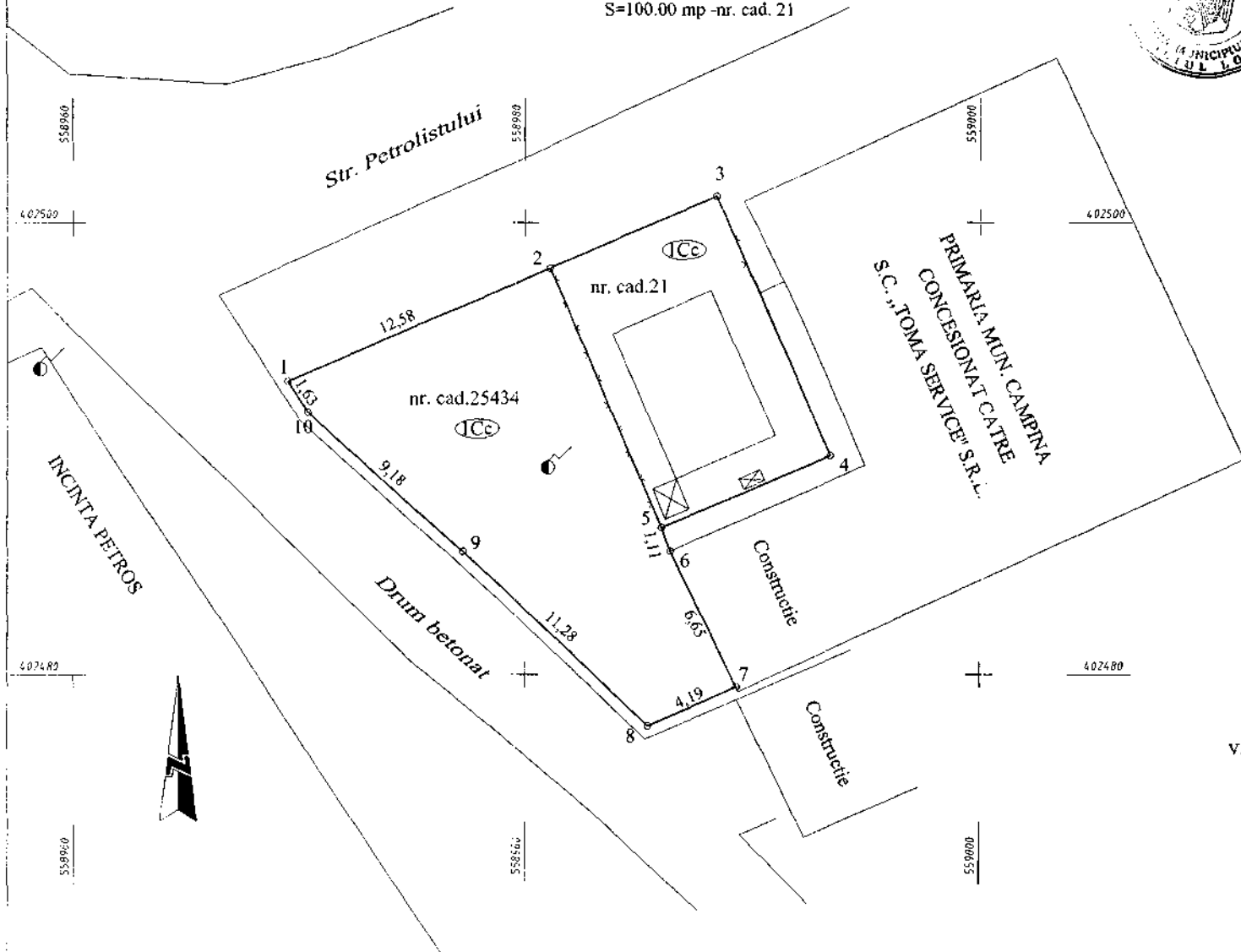
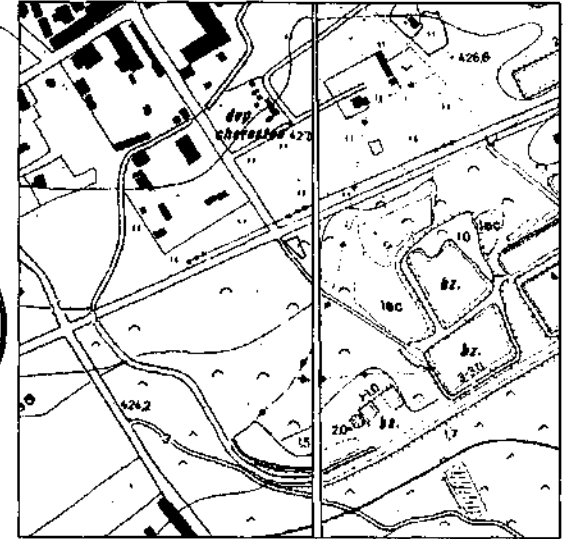

O.C.P.I. PRAHOVA

RECEPTIONAT.....

VALABIL NUMAI CU VIZA O.C.P.I. PRAHOVA

Intocmit: ing. Stoicescu Doana