

HOTĂRÂRE

**privind aprobarea inventarierii în domeniul privat al municipiului Câmpina
a terenului în suprafață de 214,00 m.p., Tarla 83, Parcela Cc 400,
situat în municipiul Câmpina, str.Muncii, nr.6**

Având în vedere:

- expunerea de motive nr.59.876/20 noiembrie 2013 a membrilor Comisiei amenajarea teritoriului, urbanism, ecologie și protecția mediului, prin care propun aprobarea inventarierii în domeniul privat al municipiului Câmpina a terenului în suprafață de 214,00 m.p., Tarla 83, Parcela Cc 400, situat în municipiul Câmpina, str.Muncii, nr.6;

- rapoartele de specialitate promovate de Serviciul administrarea domeniului public și privat și Biroul urbanism, amenajarea teritoriului;

- rapoartele comisiilor de specialitate din cadrul Consiliului local al municipiului Câmpina, respectiv:

- Comisia buget, finanțe, programe finanțare europeană, administrarea domeniului public și privat și agricultură;

- Comisia amenajarea teritoriului, urbanism, ecologie și protecția mediului;

- avizul secretarului municipiului Câmpina;

Luând în considerare dispozițiile art.4 și art.22 din Legea nr.213/1998 privind proprietatea publică și regimul juridic al acestora;

Văzând dispozițiile Ordinului nr.2.861/2009 pentru aprobarea Normelor privind organizarea și efectuarea inventarierii elementelor de natura activelor, datoriilor și capitalurilor proprii;

Ținând cont de prevederile art.36, alin.(2), lit."c" și art.115, alin.(1), lit."b" din Legea nr.215/2001 privind administrația publică locală, republicată;

În temeiul art.45, alin.(3) din Legea nr.215/2001 privind administrația publică locală, republicată,

Consiliul local al municipiului Câmpina adoptă prezenta hotărâre.

Art.1. - Aprobă inventarierea în domeniul privat al municipiului Câmpina a terenului în suprafață de 214,00 m.p., Tarla 83, Parcela Cc 400, situat în municipiul Câmpina, str.Muncii, nr.6, identificat prin schița de plan, ANEXĂ la prezenta hotărâre.

Art.2. - Prezenta hotărâre se comunică:

- Instituției Prefectului județului Prahova;
- Primarului municipiului Câmpina;
- Direcției economice;
- Direcției investiții;
- Biroului urbanism și amenajarea teritoriului;
- Serviciului administrarea domeniului public și privat;
- Oficiului agricol.

Președinte de ședință,
Consilier,
d-na Albu Elena



Contrasemnează,
Secretar,
jr. Moldoveanu Paul

Câmpina, 28 noiembrie 2013
Nr. 152

PLAN DE SITUATIE

SCARA: 1:200

Mun. Campina, Str. Muncii, Nr. 6, Tarla 83, Parcela Cc 400, Jud. Prahova.
Proprietar: Municipiul Campina - domeniul privat
S teren masurat = 214.00mp.

AMPLASAMENT

ANEXĂ
la H.C.L. nr. 152
din 28 NOIEMBRIE 2013
Prezintă
Consilier
d-na Alina Elena



INCADRARE IN ZONA Sc. 1:5000

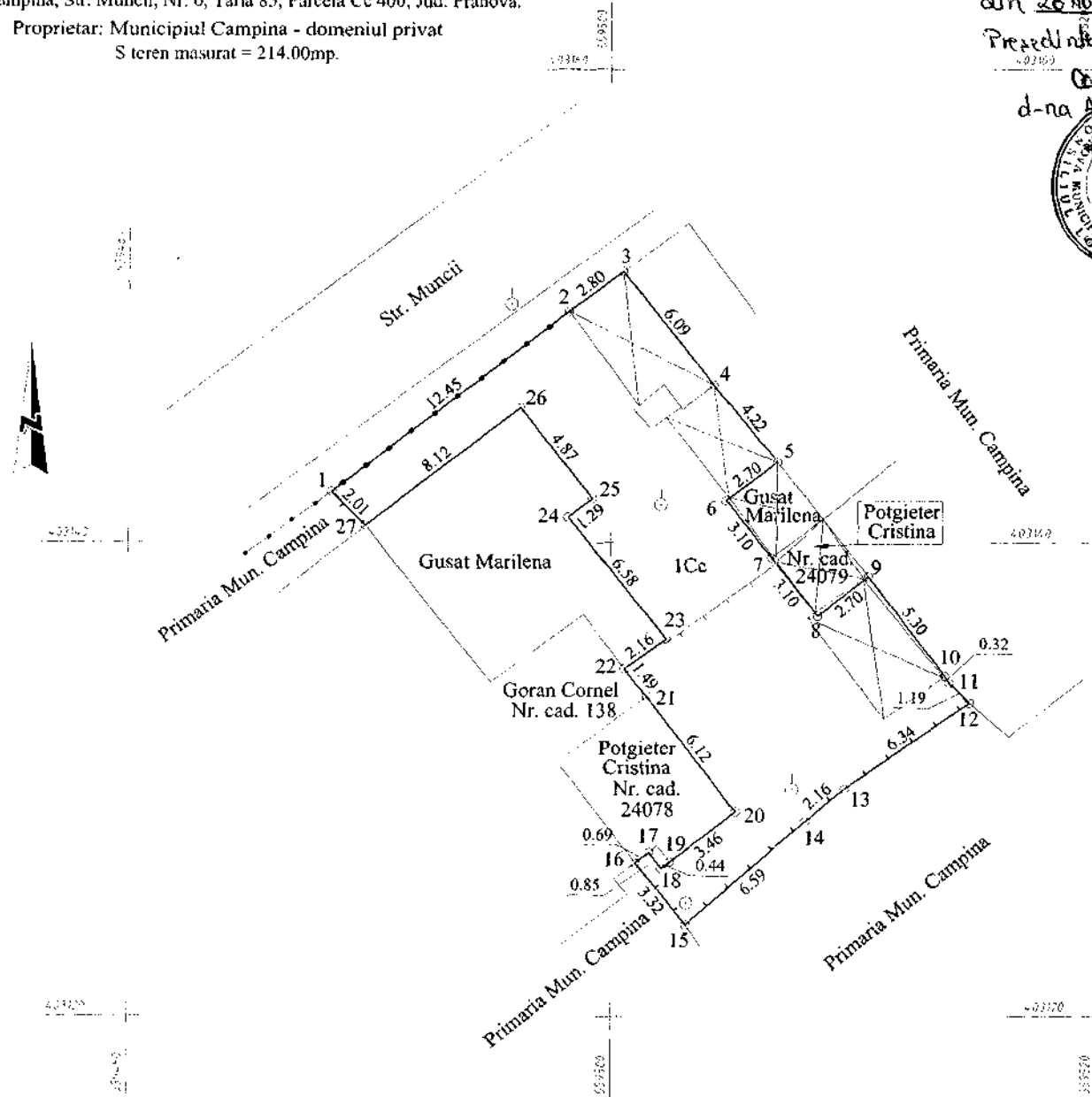
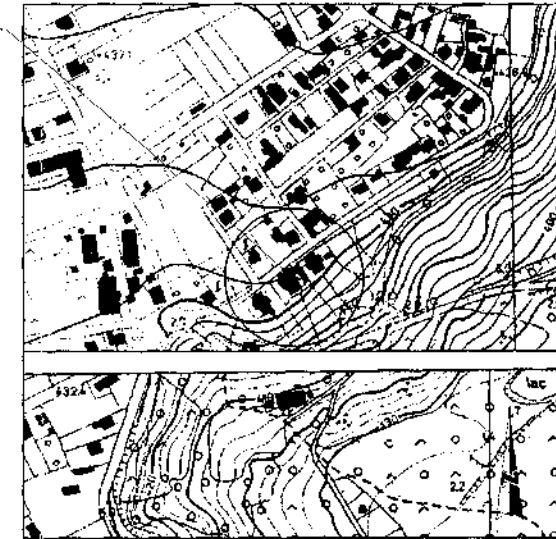

Hotarele au fost identificate de proprietar.

VALABIL NUMAI CU VIZA O.C.P.I PRAHOVA

Intocmit: ing. Dumitru Stoicescu