

**CONSILIUL LOCAL
AL MUNICIPIULUI CÂMPINA
JUDEȚUL PRAHOVA**

HOTĂRÂRE

privind modificarea și completarea Anexei nr.1 la H.C.L. nr.74/26 iulie 2012

Având în vedere:

- expunerea de motive nr.59.654/14 septembrie 2012 a membrilor Comisiei amenajarea teritoriului, urbanism, ecologie și protecția mediului, prin care propun aprobarea modificării și completării Anexei nr.1 la H.C.L. nr.74/26 iulie 2012 referitoare la aprobarea inventarierii în domeniul privat al municipiului Câmpina a unor terenuri, situate în municipiul Câmpina;

- raportul de specialitate promovat de Serviciul administrarea domeniului public și privat;

- raportul comisiei de specialitate din cadrul Consiliului local al municipiului Câmpina, respectiv Comisia amenajarea teritoriului, urbanism, ecologie și protecția mediului;

- avizul secretarului municipiului Câmpina;

Luând în considerare dispozițiile art.4, art.10, alin.(2) și art.22 din Legea nr.213/1998 privind proprietatea publică și regimul juridic al acestora;

Văzând dispozițiile Ordinului nr.2.861/2009 pentru aprobarea Normelor privind organizarea și efectuarea inventarierii elementelor de natura activelor, datoriilor și capitalurilor proprii;

Ținând cont de prevederile art.36, alin.(2), lit."c" și art.115, alin.(1), lit."b" din Legea nr.215/2001 privind administrația publică locală, republicată;

În temeiul art.45, alin.(3) din Legea nr.215/2001 privind administrația publică locală, republicată,

Consiliul local al municipiului Câmpina adoptă prezenta hotărâre.

Art.1. (1) - Aprobă modificarea și completarea Anexei nr.1 la H.C.L. nr.74 din 26 iulie 2012 referitoare la aprobarea inventarierii în domeniul privat al municipiului Câmpina a unor terenuri, situate în municipiul Câmpina, conform ANEXEI care face parte integrantă din prezenta hotărâre.

(2) - Terenurile se identifică prin schițele de plan, ANEXELE nr.2 și nr.3 la prezenta hotărâre.

Art.2. - Prezenta hotărâre se comunică:

- Instituției Prefectului județului Prahova;
- Primarului municipiului Câmpina;
- Direcției economice;
- Direcției investiții;
- Biroului urbanism și amenajarea teritoriului;
- Serviciului administrarea domeniului public și privat;
- D-nei Radu Cornelia - Marilena.

Președinte de ședință,
Consilier,
d-na Clinciu Monica - Rozeana



Contrăsemnează,
Secretar,
jr. Moldoveanu Paul

Câmpina, 27 septembrie 2012

Nr. 121

Cod FP-06-02, ver.1

ANEXA nr.1
la H.C.L. nr.121/27 septembrie 2012
Președinte de ședință,
Consilier,
d-na Clinciu Monica - *Iozeana*



TABEL

cu terenurile ce se propun a fi inventariate în domeniul privat al
municipiului Câmpina

Nr. crt.	Proprietar	Solicitant	Suprafața/ mp	Adresa unde se află terenul
1.	Municipiul Câmpina	Tăbăraș Maria	105 m.p. indiviz din 205 m.p.	B-dul Culturii, nr.8B, Tarla 83, parcela Cc 911 parțial
2.	Municipiul Câmpina	Municipiul Câmpina	17 m.p.	B-dul Culturii, nr.8B
3.	<i>Municipiul Câmpina</i>	<i>Radu Cornelia - Marilena</i>	<i>24 m.p. și 43 m.p.</i>	<i>Str.22 Decembrie, nr.30, Tarla 83, parcela Cc 763</i>

PLAN DE AMPLASAMENT SI DELIMITARE A IMOBILULUI

scara 1:200

ANEXA NR. 2 la
H.C.L. nr. 121
din 27 septembrie 2012
Președintele Municipiului
Consilier
d-na Clăudia Monica Ștefănescu



Nr. cadastral	Suprafata masurata	Adresa imobilului
	24 mp	municipiul Campina, str. 22 Decembrie, nr. 30, T 83, Cc 763, intravilan, judetul Prahova

Cartea Funciara nr.	U.A.T. municipiul Campina
---------------------	---------------------------

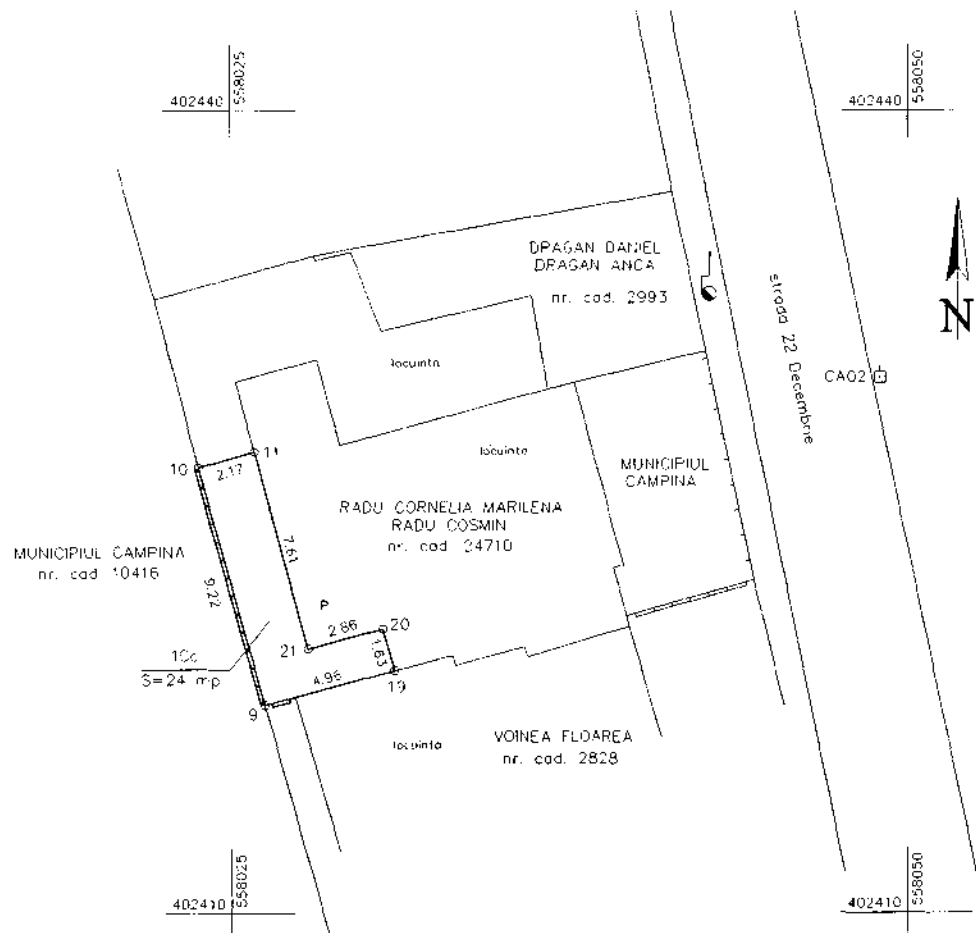

A. Date referitoare la teren				
Nr. parcela	Categorie de folosinta	Suprafata (mp)	Valoare de impozitare (lei)	Mentiiuni
1	Cc	24		proprietatea mun. Campina - propus spre cumarare
Total		24		

B. Date referitoare la constructii			
Cod consti	Suprafata construita la sol (mp)	Valoare de impozitare (lei)	Mentiiuni
Total			

INVENTAR DE COORDONATE		
Sistem de proiectie : STEREO 70		
Pct.	E (m)	N (m)
9	558026,28	402417,79
10	558023,83	402426,68
11	558025,92	402427,26
21	558027,89	402419,91
20	558030,66	402420,65
19	558031,08	402419,07

Suprafata totala masurata = 24 mp

Executant,
Persoana fizica autorizata
SOARE C. CONSTANTIN OCTAVIAN
Autorizatie seria RO-PH-F nr. 0127
Data : 10.07.2012
Semnatura si stampila

[Handwritten signature]

Se confirma suprafata din masuratori si introducerea imobilului in baza de date
Parafa
Semnatura si data
Stampila BCPI

ANEXA NR. 3
la H.C.L. nr. 421
din 27 septembrie 2012
Președintele Consiliului
Local
d-na Clotilde Mărgărit



PLAN DE AMPLASAMENT SI DELIMITARE A IMOBILULUI

scara 1:200

Nr. cadastral	Suprafata masurata	Adresa imobilului
	43 mp	municipiul Campina, str. 22 Decembrie, nr. 30, T 83, Cc 763, intravilan, judetul Prahova

Cartea Funciara nr.	U.A.T. municipiul Campina
---------------------	-----------------------------

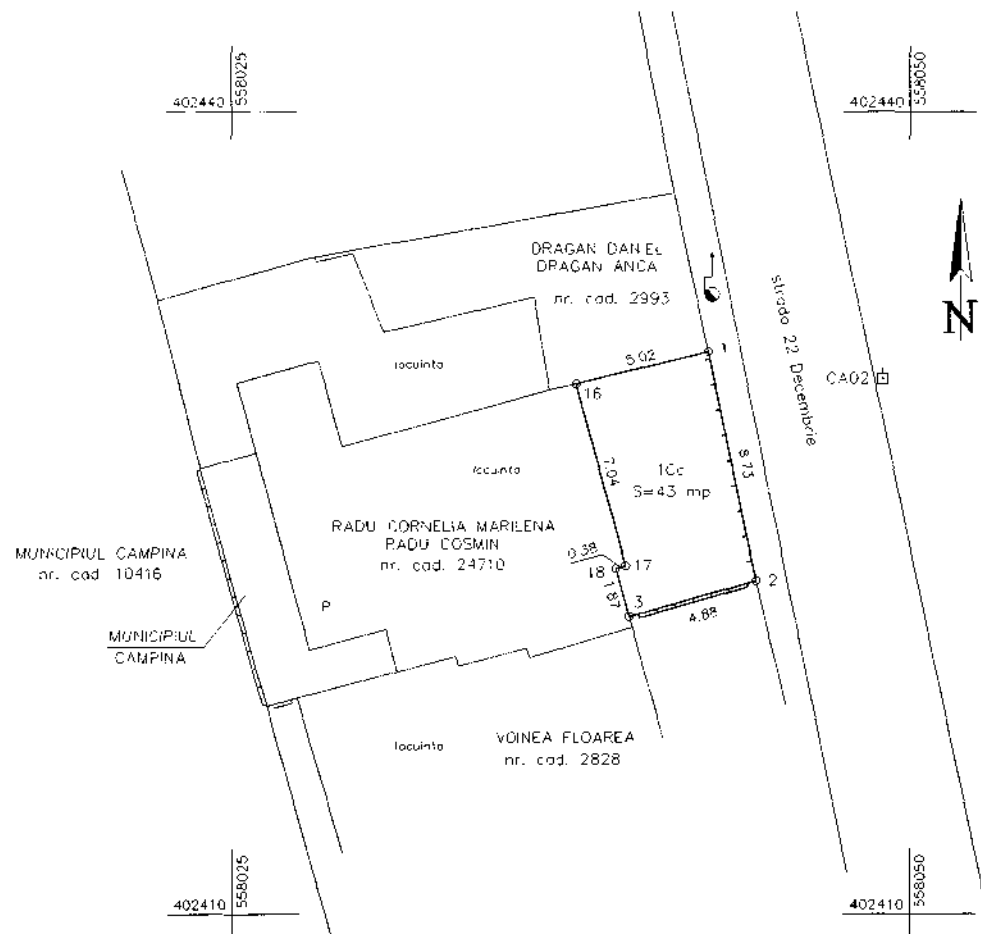

A. Date referitoare la teren				
Nr. parcela	Categorie de folosinta	Suprafata (mp)	Valoare de impozitare (lei)	Mentiiuni
1	Cc	43		proprietatea mun. Campina - propus spre cumparare
Total		43		

B. Date referitoare la constructii			
Cod constr	Suprafata construita la sol (mp)	Valoare de impozitare (lei)	Mentiiuni
Total			

INVENTAR DE COORDONATE		
Sistem de proiectie : STEREO 70		
Pct	E (m)	N (m)
1	558042,58	402431,91
2	558044,34	402422,47
3	558039,65	402421,13
18	558039,18	402422,93
17	558039,53	402423,03
16	558037,71	402429,83

Suprafata totala masurata = 43 mp

Executant,
Persoana fizica autorizata
SOARE C. CONSTANTIN OCTAVIAN
Autorizatie seria RO-PH-F nr. 0127
Data : 10.07.2012
Semnatura si stampila

Se confirma suprafata din masuratori si introducerea imobilului in baza de date
Parafa
Semnatura si data
Stampila BCPI