



HOTĂRÂRE

privind aprobarea trecerii terenului în suprafață totală de 51.392,00 m.p., situat în municipiul Câmpina, T 11, str.Crișuri, f.nr., din domeniul public al statului și administrarea Ministerului Afacerilor Interne, în domeniul public al municipiului Câmpina și administrarea Consiliului local al municipiului Câmpina, județul Prahova

Având în vedere:

- expunerea de motive nr.59.534/23 iulie 2014 a d-lui ing.Tiseanu Horia – Laurențiu – Primarul municipiului Câmpina, prin care propune aprobarea trecerii terenului în suprafață totală de 51.392,00 m.p., situat în municipiul Câmpina, T 11, str.Crișuri, f.nr., din domeniul public al statului și administrarea Ministerului Afacerilor Interne, în domeniul public al municipiului Câmpina și administrarea Consiliului local al municipiului Câmpina, județul Prahova;

- raportul de specialitate promovat de Serviciul administrarea domeniului public și privat;

- rapoartele comisiilor de specialitate din cadrul Consiliului local al municipiului Câmpina, respectiv:

- Comisia buget, finanțe, programe finanțare europeană, administrarea domeniului public și privat și agricultură;

- Comisia amenajarea teritoriului, urbanism, ecologie și protecția mediului;

- avizul secretarului municipiului Câmpina;

Văzând dispozițiile art.9, alin.(1) din Legea nr.213/1998 privind bunurile proprietate publică;

Având în vedere prevederile art.858 – 866 din Codul civil;

În conformitate cu prevederile art.36, alin.(2), lit."c" și art.115, alin.(1), lit."b" din Legea nr.215/2001 privind administrația publică locală, republicată;

În temeiul art.45, alin.(3) din Legea nr.215/2001 privind administrația publică locală, republicată,

Consiliul local al municipiului Câmpina adoptă prezenta hotărâre.

Art.1. – (1) Aprobă trecerea terenului în suprafață totală de 51.392,00 m.p., situat în municipiul Câmpina, T11, str.Crișuri, f.nr., din domeniul public al statului și administrarea Ministerului Afacerilor Interne, în domeniul public al municipiului Câmpina și administrarea Consiliului local al municipiului Câmpina, județul Prahova.

(2) Terenul în suprafață totală de 51.392,00 m.p., situat în municipiul Câmpina, T 11, str.Crișuri, f.nr. este format din Lotul 1, în suprafață de 48.750,00 m.p., Nr. cadastral 23678 și Lotul 2, în suprafață de 2.642,00 m.p., Nr. cadastral 23677, provenite din dezmembrarea terenului în suprafață de 140.000,00 m.p., Nr. cadastral 10586, (din acte 142.400,00 m.p.), identificate conform ANEXELOR nr.1 și nr.2, care fac parte integrantă din prezenta hotărâre.

Art.2. – Autoritățile locale se obligă să viabilizeze corespunzător terenul menționat la art.1, astfel încât acesta să fie dotat cu toate utilitățile într-un tot unitar (apă, canal, gaz, iluminat public, amenajări stradale, etc.).

Art.3. – Imobilul respectiv va fi atribuit sub formă de loturi pentru construcția de locuințe pentru tineri, conform Legii nr.15/2003 (în parte), cât și pentru construcția de blocuri de locuințe cu spații comerciale la parter.

Art.4. – Prezenta hotărâre se comunică:

- Instituției Prefectului județului Prahova;
- Primarului municipiului Câmpina;
- Ministerului Afacerilor Interne;
- Școlii de Agenți de Poliție "Vasile Lascăr" Câmpina;
- Direcției economice;
- Direcției investiții;
- Serviciului administrarea domeniului public și privat;
- Biroului urbanism, amenajarea teritoriului;
- Oficiului agricol.

Președinte de ședință,
Consilier,
d-na Papuc Rodica - Mariana



Contrasemnează,
Secretar,
jr. Moldoveanu Paul

Câmpina, 31 iulie 2014
Nr. 100

Cod FP-06-01, ver.1

PLAN DE AMPLASAMENT SI DELIMITARE A IMOBILIULUI

Scara 1:1000

Nr. cadastral	Suprafata masurata	Adresa imobilului
11228	48750 mp	Mun Campina-Intrevilan, Str. Căsușii, Taife 11 Parcela A308, A309
Calitatea Fundării	UAT	CAMPINA

INVENTAR DE COORDONATE
Saloni de Proiectare Stereografice 1970

Nr. Pct.	Coordonate pol de centru	
	X [m]	Y [m]
80	404345.385	556673.217
85	404348.898	556569.845
59	404385.900	556554.470
67	404378.204	556544.638
68	404388.161	556537.850
69	404405.187	556525.810
70	404413.098	556521.572
71	404428.484	556517.371
72	404447.752	556519.904
73	404440.240	556501.456
74	404445.067	556488.841
75	404453.289	556478.615
76	404458.236	556472.895
79	404659.913	556729.343
80	404648.100	556741.262
81	404627.697	556701.315
81	404590.623	556705.686
83	404608.123	556799.485
84	404594.074	556805.266
86	404574.481	556817.348
86	404564.684	556829.517
90	404559.678	556838.304

Suprafata masurata = 48750 mp
Suprafata sol act = 126214 mp

A. Date referitoare la teren:

Nr. lot/sect	Categoria de folosinta	Suprafata (m ²)	Valoarea de proprietate (lei)	Statut
		48750		LOT
Total				

B. Date referitoare la constructii:

Conf. constructii	Suprafata cuprinsa de sol (m ²)	Valoarea de proprietate (lei)	Statut
Total			

Receptionat:

S.C. GEREM MINERVA S.R.L.
PLOIESTI ALT. A.N.C.P.I.
SERIA B NR. 624 CLASA II
TEL/FAX 0244593321

Executant: Teh. An. Udriou
Aut. O.M.F.C.C.
Seria RH nr. 108

Se confirma suprafata din masuratori si valoarea de proprietate in baza de date

Data: 11.07.2014

ANEXA NR. 1
la A.C.L.M. 100 / 31 IULIE 2014
PRESEDINTE DE COMISIA
CONSILIER LOCAL
d-na Popuc

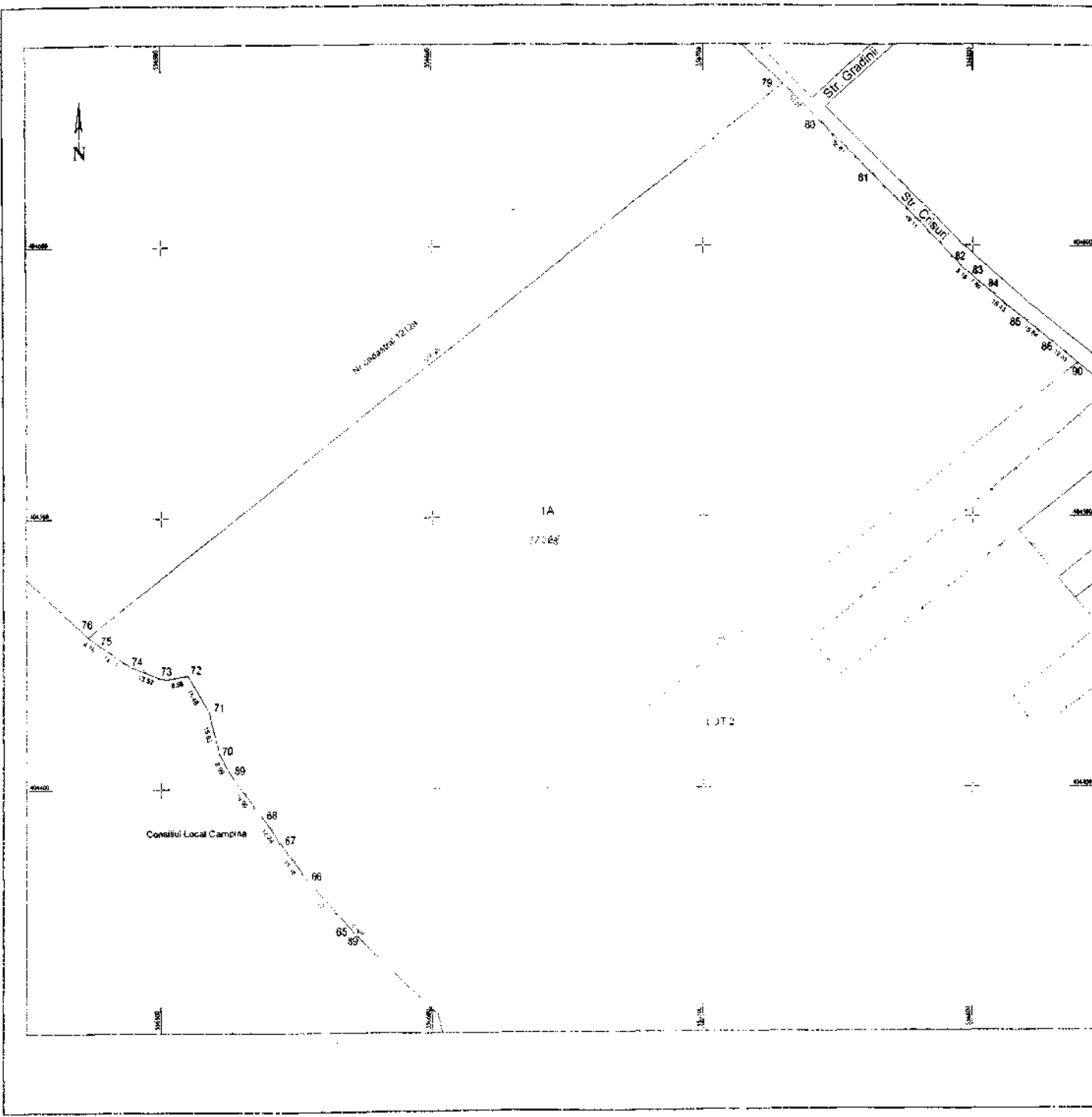

ANEXA NR.2

la H.C.L. nr. 100 / 31 Iulie 2010

Președintele de ședință,
Consilier
d-na Raluca Anghelache

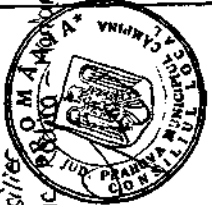

PLAN DE AMPLASAMENT SI DELIMITARE A IMOBILULUI
Scara 1:1000

Nr. cadastral	Suprafata masurata	Adresa imobilului
12267.	2642 mp	Mun. Campina-Intravilan, Str. Cășturi, Tarla 11, Parcela A388, A390
Cartea Funciara	UAT	CAMPINA

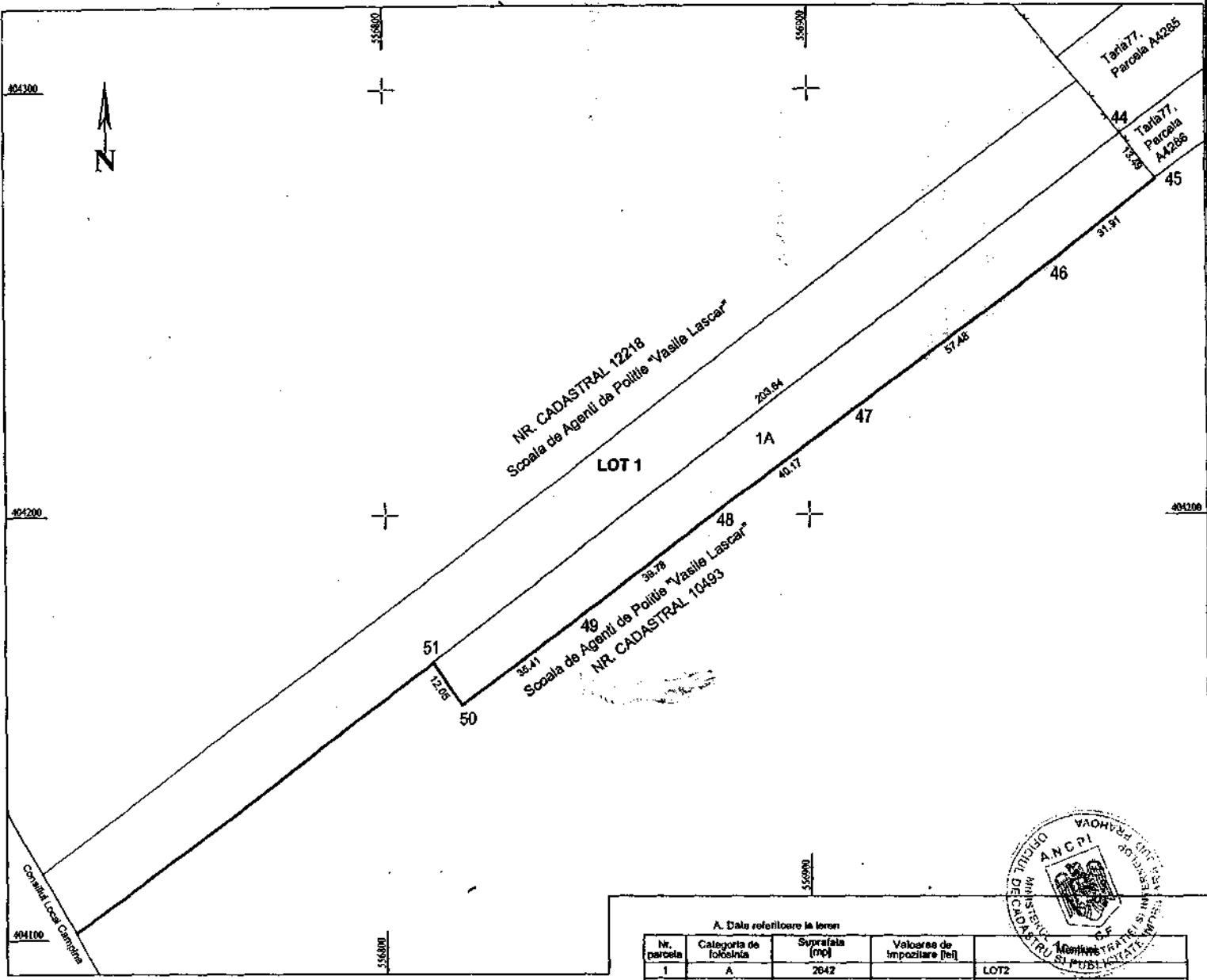

INVENTAR DE COORDONATE
"Sistem de Proiecție Stereografică 1970"

Nr. Pct.	Coordonate pct. de contur	
	X [m]	Y [m]
44	404289.306	556972.982
45	404278.768	556981.406
46	404289.365	556956.072
47	404224.818	556910.130
48	404200.894	556878.012
49	404176.684	556846.299
50	404155.578	556817.861
51	404165.622	556811.205

Suprafata masurata = 2642 mp
Suprafata din act = 7584 mp

A. Date referitoare la teren

Nr. parcela	Categoria de folosinta	Suprafata (mp)	Valoarea de impozitare [lei]	Mentiri
1	A	2642	-	LOT2
Total		2642		

B. Date referitoare la constructii

Cod de clasificare	Suprafata construita la act [mp]	Valoarea de impozitare [lei]	Mentiri

S.C. GEREM MINERVA S.R.L.
 PROIECTANT A.N.C.P.I.
 N. SEVALEA NR. 624 CLASA II
 TEL/FAX 0244596321

Executant: Teodor Udrișu
 Aut. O.N.C.G.C.
 Seria PH nr. 108

Receptionat:
 Oficiul de Cadastru și Publicitate Imobiliară Prahova
 ANGELESCU CRISTINA RALUCA
 CONSILIER GR. I
 11/5631 / 14 IUL 2010

Data: IULIE 2010
 Se confirma suprafata din masuratorii si introducerea imobilului in baza de date