

CONSILIUL LOCAL  
AL MUNICIPIULUI CÂMPINA  
JUDEȚUL PRAHOVA



## HOTĂRÂRE

**privind aprobarea transmiterii în folosință gratuită, pe toată durata existenței construcției, Patriarhiei Române – Mitropolia Munteniei și Dobrogei – Arhiepiscopia Bucureștilor, a terenului în suprafață de 92,50 m.p., (amprenta la sol a construcției), din terenul în suprafață de 208,00 m.p., situat în municipiul Câmpina, în incinta Spitalului Municipal Câmpina**

Având în vedere:

- expunerea de motive nr.59.875/12 decembrie 2012 a d-nei consilier Albu Elena și a d-lui consilier Nistor Marian, prin care propun aprobarea transmiterii în folosință gratuită, pe toată durata existenței construcției, Patriarhiei Române – Mitropolia Munteniei și Dobrogei – Arhiepiscopia Bucureștilor, a terenului în suprafață de 92,50 m.p., (amprenta la sol a construcției), din terenul în suprafață de 208,00 m.p., situat în municipiul Câmpina, în incinta Spitalului Municipal Câmpina, Nr. cadastral 12.284, înscris în Cartea Funciară sub nr.11.905, în vederea edificării unui paraclis;

- raportul de specialitate promovat de Serviciul administrarea domeniului public și privat;

- raportul comisiilor de specialitate din cadrul Consiliului local al municipiului Câmpina:

- Comisia buget, finanțe, programe finanțare europeană, administrarea domeniului public și privat și agricultură;

- Comisia amenajarea teritoriului, urbanism, ecologie și protecția mediului;

- avizul secretarului municipiului Câmpina;

Văzând dispozițiile art.869, art.874 și art.875 din Codul Civil;

Ținând cont de prevederile art.36, alin.(2), lit."c" și alin.(5), lit."a", art.115, alin.(1), lit."b" și art.124 din Legea nr.215/2001 privind administrația publică locală, republicată ;

În temeiul art.45, alin.(3) din Legea nr.215/2001 privind administrația publică locală, republicată,

**Consiliul local al municipiului Câmpina adoptă prezenta hotărâre.**

**Art.1. (1) – Se aprobă transmiterea în folosință gratuită, pe toată durata existenței construcției, Patriarhiei Române – Mitropolia Munteniei și Dobrogei – Arhiepiscopia Bucureștilor, a terenului în suprafață de 92,50 m.p., (amprenta la sol a construcției), din terenul în suprafață de 208,00 m.p., situat în municipiul Câmpina, în incinta Spitalului Municipal Câmpina, Nr.cadastral 12.284, înscris în Cartea funciară nr.11.905, conform extrasului de carte funciară informativ nr.12.060/28 iulie 2010, în vederea edificării unui paraclis.**

**(2) – Terenurile menționate la art.1, alin.(1) se identifică conform ANEXELOR nr.1 și nr.2, care fac parte integrantă din prezenta hotărâre.**

**Art.2.** - Se însărcinează executivul Primăriei Municipiului Câmpina să semneze pentru și în numele Municipiului Câmpina, contractul de comodat încheiat între Municipiul Câmpina și Patriarhia Română – Mitropolia Munteniei și Dobrogei – Arhiepiscopia Bucureștilor.

**Art.3.** – Cu data adoptării prezentei hotărâri se modifică în mod corespunzător H.C.L. nr.74/29 aprilie 2010 și H.C.L.78/28 mai 2010 referitoare la darea în administrarea Spitalului Municipal Câmpina a unui teren, situat în municipiul Câmpina, în incinta Spitalului Municipal Câmpina .

**Art.4.** – Prezenta hotărâre se comunică:

- Instituției Prefectului județului Prahova;
- Primarului Municipiului Câmpina;
- Patriarhiei Române – Mitropolia Munteniei și Dobrogei – Arhiepiscopia Bucureștilor;
- Spitalului Municipal Câmpina;
- Direcției economice;
- Direcției investiții;
- Serviciului administrarea domeniului public și privat;
- Biroului urbanism, amenajarea teritoriului.

Președinte de ședință,  
Consilier,  
d-na Dumitrescu Viorica – Luminița



Contrasemnează,  
Secretar,  
jr. Moldoveanu Paul

**Câmpina, 18 decembrie 2012**  
**Nr. 161**

**Cod FP-06-01, ver.1**

ANEXA NR 1 la

H.C. Linn 161/18 DEC 2012

Președintele secției,

Consilier,

d-na Anuțuta

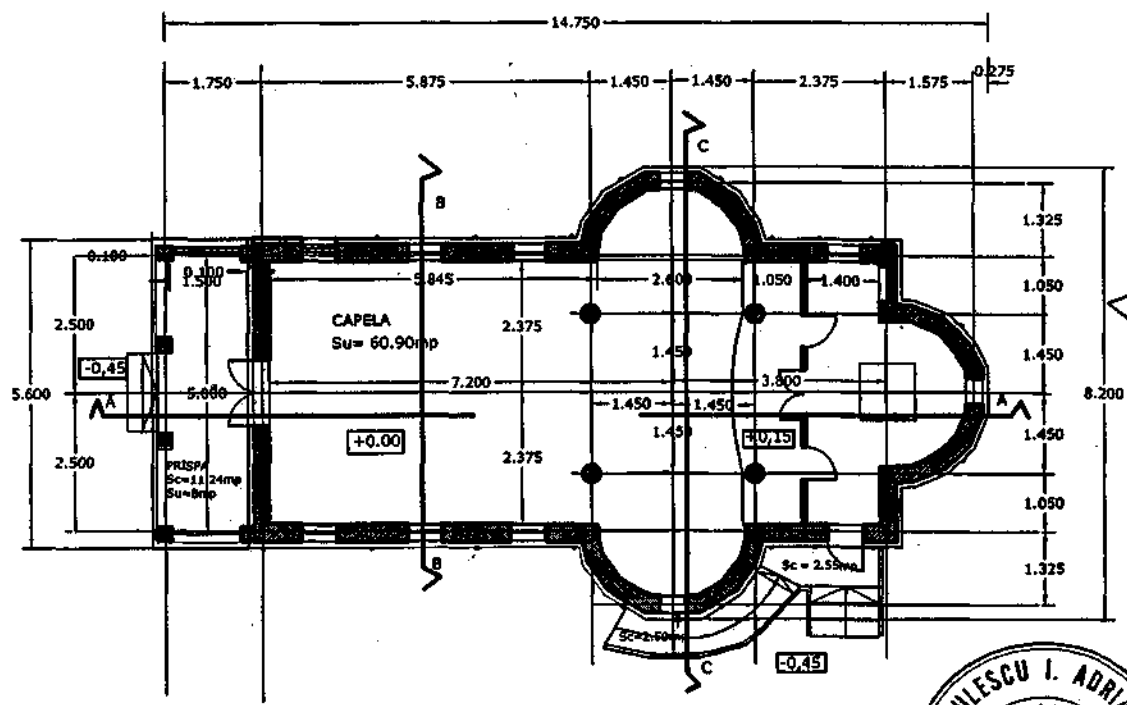

**Nota**

Construcția se încadrează în următoarele categorii, clase și grade:

Categoria de importanță "C" cf. HGR 768/97  
 Clasa de importanță III cf. P100/1992  
 Gradul II de rezistență la foc cf. P118/1999

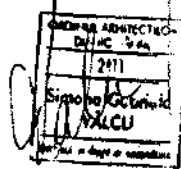
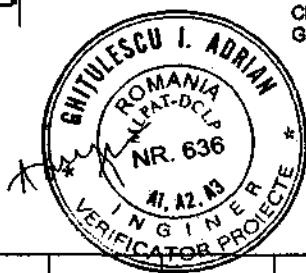

Sc = Scd = 92.50 mp  
 Sc biserica = 85.90 mp  
 Sc prispa, rampa și accese = 14.95 mp

| VERIFICATOR/ EXPERT                                     | NUME                       | SEMNATURA | CERINȚA        | REFERAT/EXPERTIZA NR./DATA   |
|---|----------------------------|-----------|----------------|--|
| D.A.R. PRAHOVA - BIROUL INDIVIDUAL DE ARHITECTURA NR. 9 | ARH. SIMONA GABRIELA VALCU |           |                | Beneficiar: SPITALUL MUNICIPAL CAMPINA<br>Campina, str. Sg. Maj. Erou Grigore Nicolae, nr.4. Proiect nr.40 |
| SPECIFICATIE  | NUME                       | SEMNATURA | Scara: 1:100   | TITLU proiect: CONSTRUIRE CAPELA CRESTIN-ORTODOXA SI BRANSAMENT. E LECTRIC AERIAN                          |
| SEF PROIECT   | Valcu Simona Gabriela      |           |                | Faza: D.T.A.C.   |
| PROIECTAT   | Valcu Simona Gabriela      |           | Data: IAN 2011 | TITLU plansa: PLAN PARTER  |
| DESENAT   | Valcu Simona Gabriela      |           |                | Plansa nr.A1   |

INSPECTORATUL PENTRU SITUAȚII DE URGENȚĂ AL JUDEȚULUI PRAHOVA VIZAT 27.09.2011

ROMANIA  
 JUDEȚUL PRAHOVA  
 MUNICIPIUL CAMPINA  
 VIZAT ȘEF REȘCHIZARE  
 Anuțuta  
 nr. 99 din 06.02.2012  
 Arhitect șef

## PLAN DE AMPLASAMENT ȘI DELIMITARE A IMOBILULUI

SCARA 1 : 200

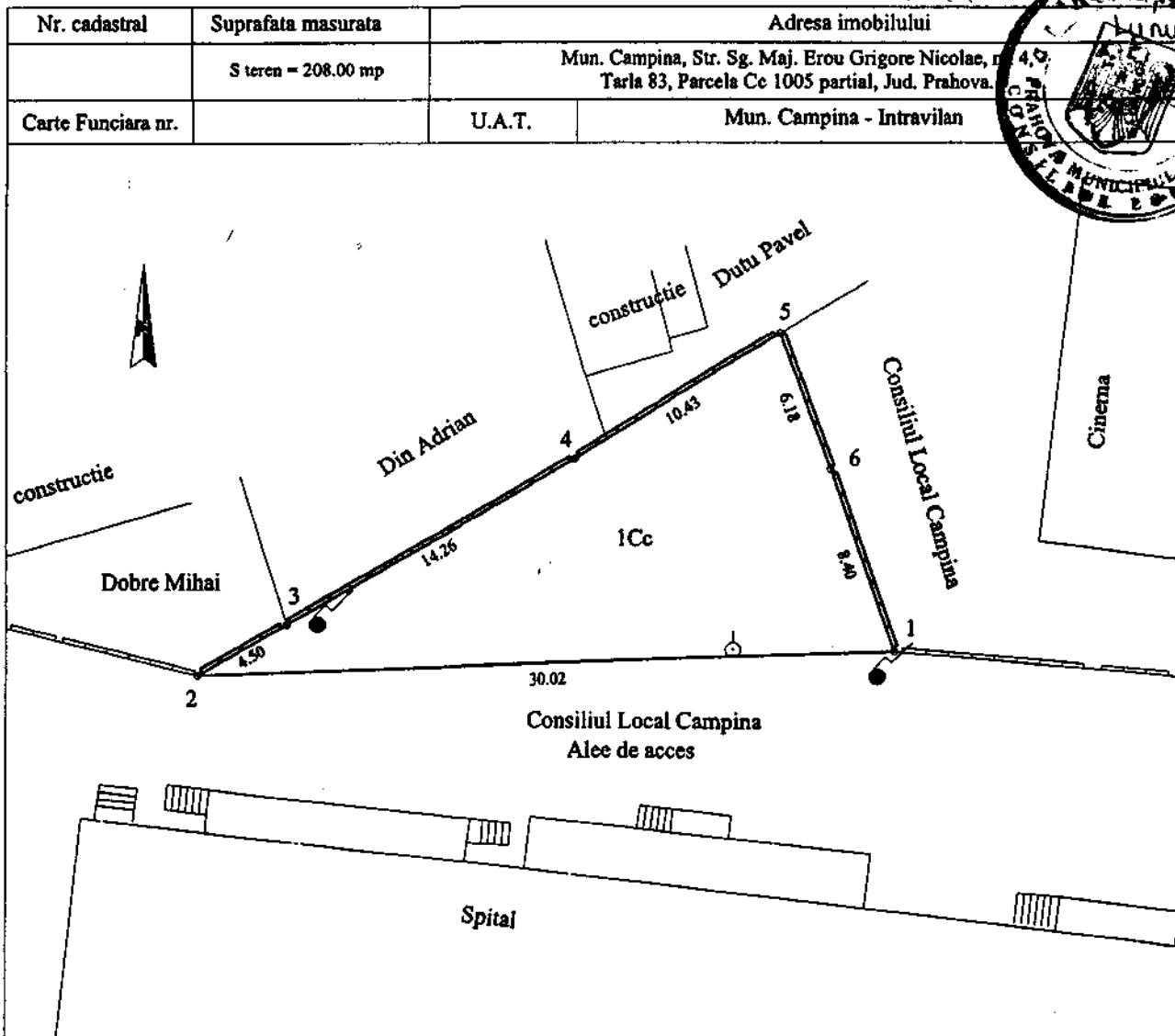

| Inventar de coordonate teren     |            |            | A. Date referitoare la teren  |                                  |                             |                              |               |
|----------------------------------|------------|------------|---|----------------------------------|-----------------------------|------------------------------|---------------|
| SISTEM DE PROECTIE STEREO 70     |            |            | Nr. parcela   | Categoria de folosința           | Suprafata (mp)              | Valoare de impozitare (lei)  | Mentiiuni     |
| Nr. pct.                         | E(m)       | N(m)       |   |                                  |                             |                              |               |
| 1                                | 557741.888 | 403445.638 | 1   | Cc                               | 208.00                      | nu are valoare de impozitare | Neimprejmuat. |
| 2                                | 557711.884 | 403444.647 |   |                                  |                             |                              |               |
| 3                                | 557715.778 | 403446.898 |   |                                  |                             |                              |               |
| Total                            |            |            |   |                                  | 208.00                      |                              |               |
|                                  |            |            | B. Date referitoare la constructii  |                                  |                             |                              |               |
|                                  |            |            | Cod constructie   | Suprafata construită la sol (mp) | Valoare de impozitare (lei) | Mentiiuni                    |               |
| Suprafata teren St = 208.00 mp   |            |            |   |                                  |                             |                              |               |
| Suprafata teren acte = 207.55 mp |            |            | Total   |                                  |                             |                              |               |
| Executant: Ing. [Signature]      |            |            | Se confirmă suprafața din măsurători și introducerea imobilului în baza de date |                                  |                             |                              |               |

