

**CONSILIUL LOCAL
AL MUNICIPIULUI CÂMPINA
JUDEȚUL PRAHOVA**

HOTĂRÂRE

**privind aprobarea modificării limitelor unor imobile (terenuri),
situate în municipiul Câmpina, în zona râului Doftana**

Având în vedere:

- expunerea de motive nr.59.693/11 octombrie 2012 a d-lui consilier Nistor Marian, prin care propune aprobarea modificării limitelor unor imobile (terenuri), situate în municipiul Câmpina, în zona râului Doftana;

- raportul de specialitate promovat de Serviciul administrarea domeniului public și privat și Biroul urbanism, amenajarea teritoriului;

- rapoartele comisiilor de specialitate din cadrul Consiliului local al municipiului Câmpina:

- Comisia buget, finanțe, programe finanțare europeană, administrarea domeniului public și privat;

- Comisia amenajarea teritoriului, urbanism, ecologie și protecția mediului;

- avizul secretarului municipiului Câmpina;

Ținând cont de prevederile art.36, alin.(2), lit."c" și art.115, alin.(1), lit."b" din Legea nr.215/2001 privind administrația publică locală, republicată;

În temeiul art.45, alin.(3) din Legea nr.215/2001 privind administrația publică locală, republicată,

Consiliul local al municipiului Câmpina adoptă prezenta hotărâre.

Art.1. - Aprobă modificarea limitelor unor imobile (terenuri), situate în municipiul Câmpina, în zona râului Doftana, după cum urmează:

- lotul 1, în suprafață de 138.683 m.p. – T19, N603, T21, P617 – Nr. cad.23689, conform ANEXEI nr.1 la prezenta hotărâre;

- lotul 2, în suprafață de 28.902 m.p. – T18, P530, A519 – Nr. cad.24460, conform ANEXEI nr.2 la prezenta hotărâre;

- lotul 3, în suprafață de 37.799 m.p. – T19, Parcela N85 – Nr. cad.23638, conform ANEXEI nr.3 la prezenta hotărâre;

- lotul 4, în suprafață de 2.108 m.p. – T17, P496 – Nr. cad.23640, conform ANEXEI nr.4 la prezenta hotărâre.

Art.2. - Prezenta hotărâre se comunică:

- Instituției Prefectului județului Prahova;

- Primarului municipiului Câmpina;

- Direcției economice;

- Direcției investiții;

- Biroului urbanism și amenajarea teritoriului;

- Serviciului administrarea domeniului public și privat;

- S.C. Electrocarbon S.A. Slatina.

Președinte de
Consilier
dl. Dragomir Ioan



Contrasemnează,
Secretar,

jr. Moldoveanu Paul

Câmpina, 25 octombrie 2012

Nr. 136

Cod FP-06-01, ver.1

PLAN DE AMPLASAMENT ȘI DELIMITARE A IMOBILULUI
SCARA 1 : 2000

Nr. cadastral	Suprafata masurata	Adresa imobilului	
23689	138683 mp	Extravilan Campina, Jud. Prahova, T19, N 603, T 21, P 617	
Carte Funciara nr.	23689	U.A.T.	Man. Campina

ANEXA NR. 1
la H.C.L. nr. 136
din 25.09.2012
Prezinta decizia de
Principalele sedintei,

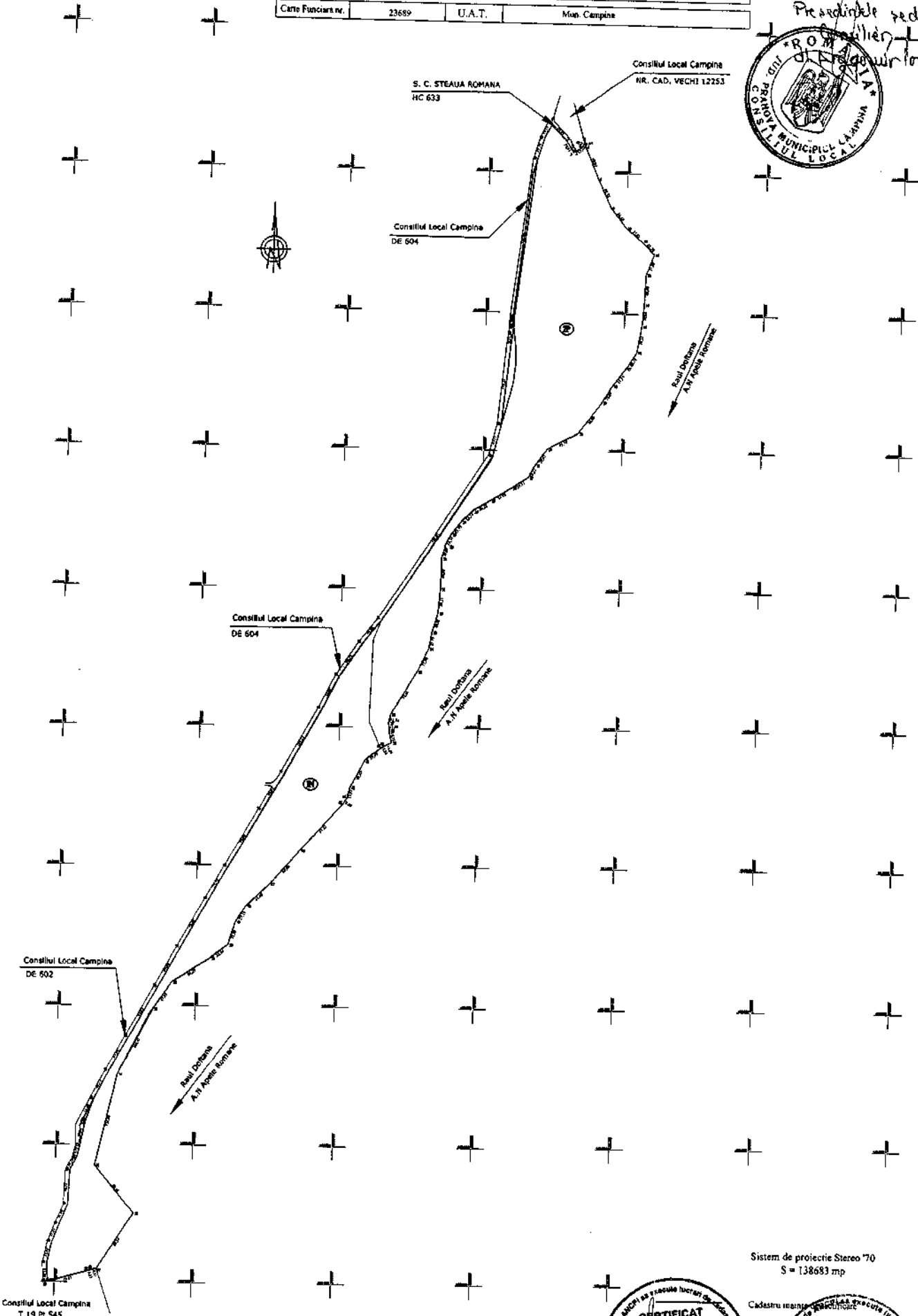
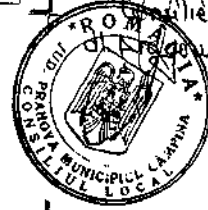

Sistem de proiectie Stereo 70
S = 138683 mp

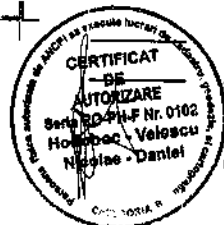

Consiliul Local Campina
T 19 Pt. 545

PLAN DE AMPLASAMENT ȘI DELIMITARE A IMOBILULUI
SCARA 1 : 2000

ANEXA NR. 2
la H.C.L. nr. 136
din 25 OCT. 2012
Președintele sedinței

Nr. cadastral	Suprafata masurata	Adresa imobilului	
24460	28902	Localitatea Campina, Taria 18, P 530, A 519, Intravilan	
Cartea funciara nr.	24460	UAT	Campina

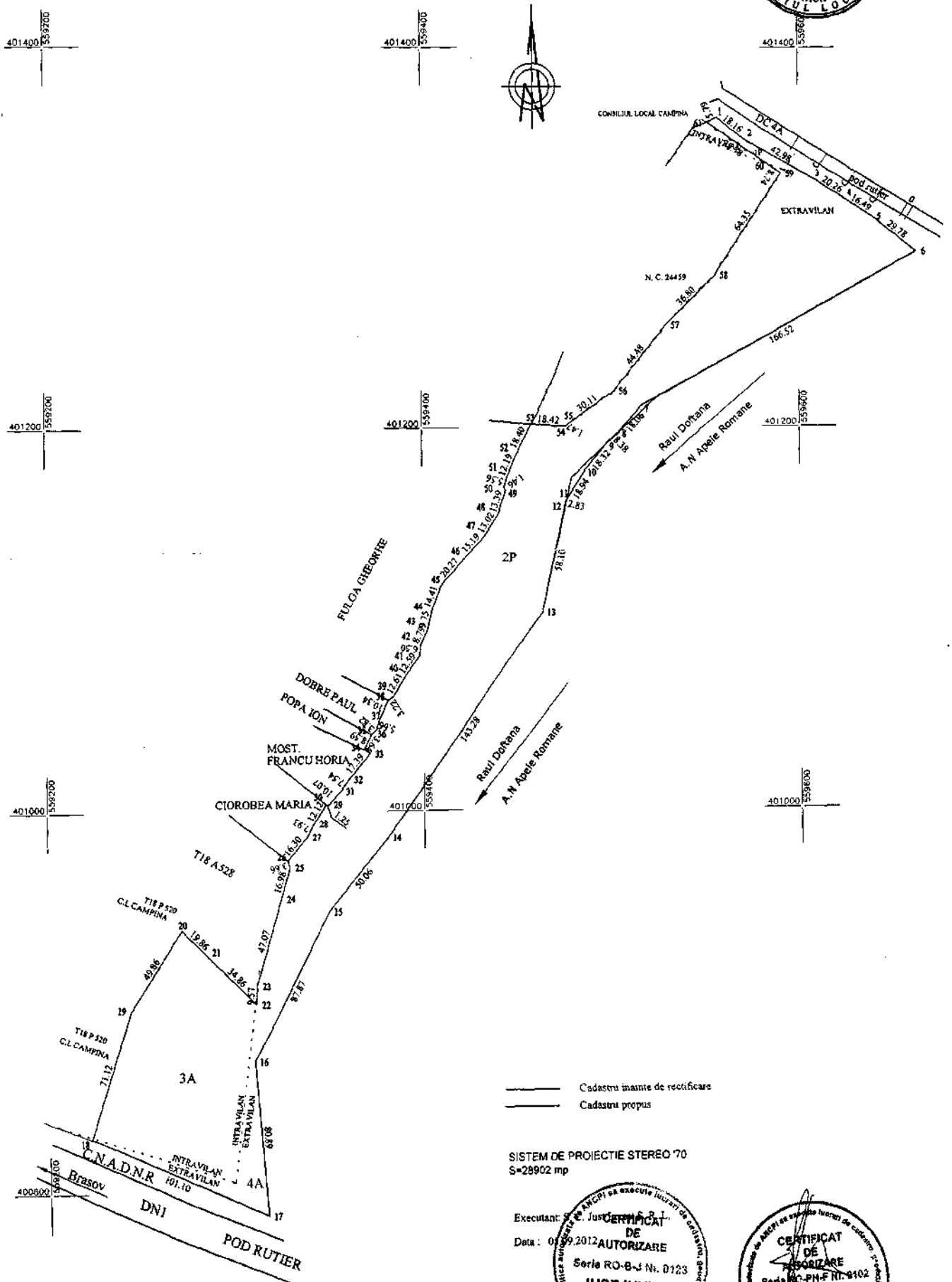

— Cadastru înainte de rectificare
— Cadastru propus

SISTEM DE PROIECTIE STEREO 70
S=28902 mp

Executant: S.C. JUST INVEST
Data: 09.09.2012
SISTEM DE PROIECTIE STEREO 70
S=28902 mp
S.C. JUST INVEST
S.R.L.

CERTIFICAT DE APROBARE
S.C. PH-FI-0102
Hodoboc - Valescu
Nobias - Daniel

PLAN DE AMPLASAMENT SI DELIMITARE A IMOBILULUI
SCARA 1 : 2000

ANEKA NR. 3
la H.C. Lr. 136
din 25 OCT. 2012

Nr. cadastral	Suprafata masurata	Adresa imobilului	
23638	37799 mp	Extravilan Campina, Jud. Prahova, T 19, Parcela N 85	
Carte Funciara nr.	23638	U.A.T.	CAMPINA

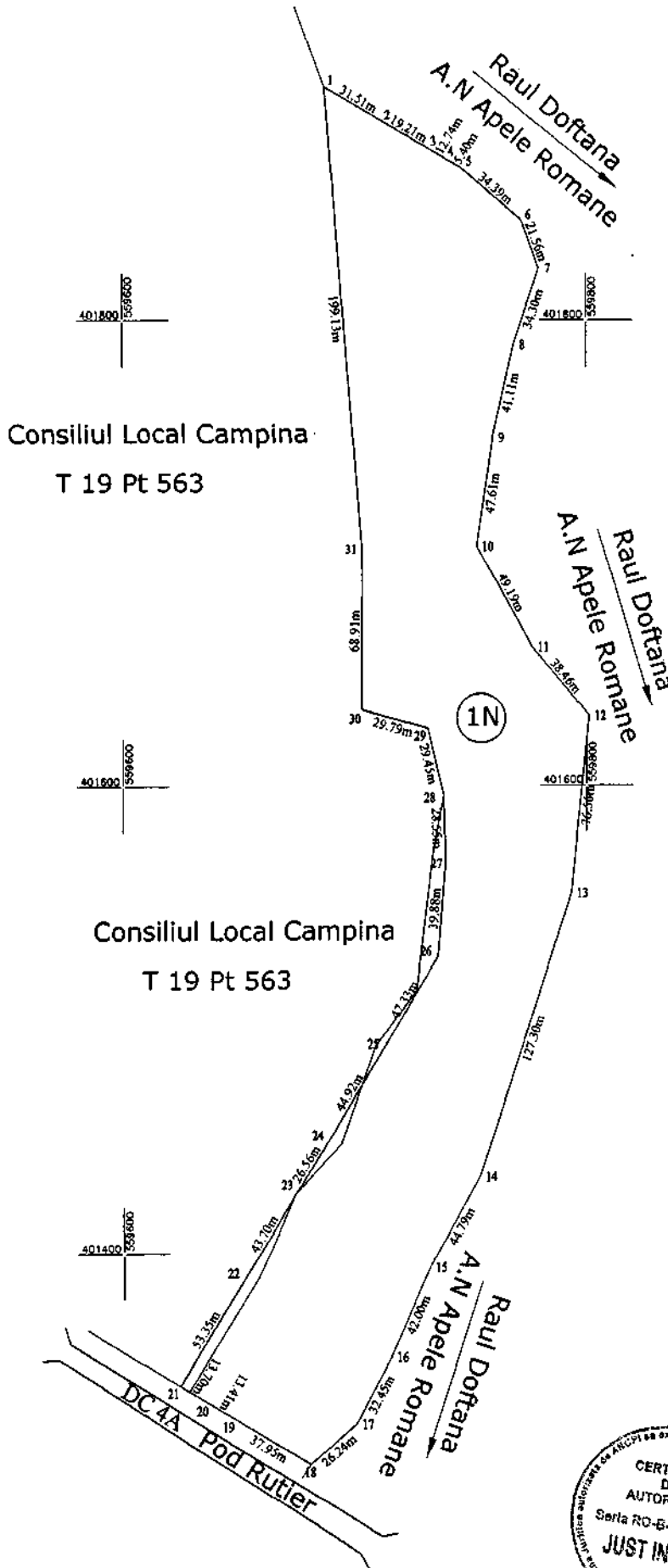
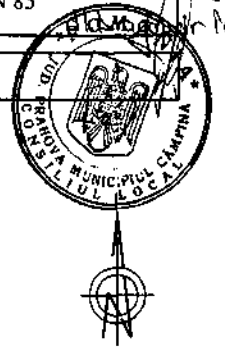

— Cadastru înainte de rectificare
= Cadastru propus

Sistem de proiectie Stereo '70
S = 37799 mp

Executant: **Just Invest S.R.L.**

CERTIFICAT DE AUTORIZARE
Seria RD-E-I Nr. 0123
JUST INVEST S.R.L.

CERTIFICAT DE AUTORIZARE
Seria RD-E-I Nr. 0102
Nicolae Veloscu
C.A.T.

PLAN DE AMPLASAMENT ȘI DELIMITARE A IMOBILULUI CU PROPUNEREA DE DEZMEMBRARE
SCARA 1 : 2000

Nr. cadastral	Suprafata masurata	Adresa imobilului
23640	42878 mp	Intravilanul Mun. Campina, Jud. Prahova, T 17,P 496
Carte Funciara nr.	23640	U.A.T. Mun.Campina

ANEXA NR. 4
la H.C.L. nr. 136/25
Preedintele sedintei,
Consiliul
dl. Armand Avram

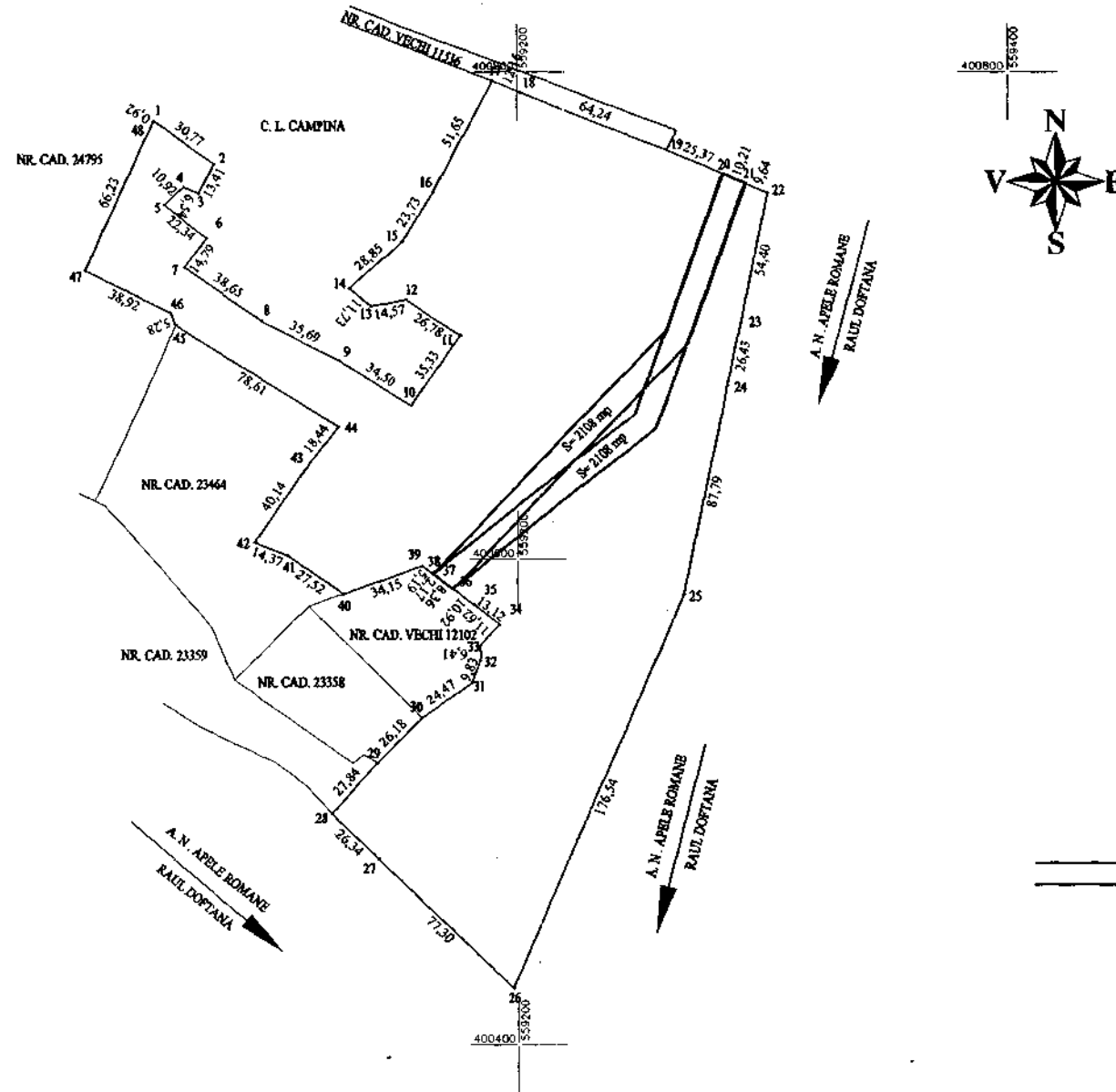

LEGENDA

- SUPRAFATA DE TEREN ATRIBUITA CATRE S. C. ELECTROCARIE
- SUPRAFATA PROPUISA

Executant: S.C. JUS INVEST S.R.L.
Data: 14.10.2010

CERTIFICAT DE AUTORIZARE
Seria RQ/INVEST/0723

CERTIFICAT DE AUTORIZARE
Seria RO/INVEST/011
Hodoboc Nicolae Daniel

CLASADA ANCHORATIA