

CONSILIUL LOCAL
AL MUNICIPIULUI CÂMPINA
JUDEȚUL PRAHOVA

HOTĂRÂRE

**privind aprobarea inventarierii în domeniul privat al municipiului Câmpina
a terenului în suprafață de 3.486,00 m.p., situat în municipiul Câmpina,
Tarla 16, Parcela Cc 444**

Având în vedere:

- expunerea de motive nr.68.571/21 ianuarie 2016 a d-lui consilier Nistor Marian, prin care propune aprobarea inventarierii în domeniul privat al municipiului Câmpina a terenului în suprafață de 3.486,00 m.p., situat în municipiul Câmpina, Tarla 16, Parcela Cc 444;

- rapoartele de specialitate promovate de Serviciul administrarea domeniului public și privat și Biroul urbanism, amenajarea teritoriului;

- rapoartele comisiilor de specialitate din cadrul Consiliului local al municipiului Câmpina, respectiv:

- Comisia buget, finanțe, programe finanțare europeană, administrarea domeniului public și privat și agricultură;

- Comisia amenajarea teritoriului, urbanism, ecologie și protecția mediului;

- avizul secretarului municipiului Câmpina;

Luând în considerare dispozițiile art.4 și art.22 din Legea nr.213/1998 privind bunurile proprietate publică;

Văzând dispozițiile art.1 din Normele privind organizarea și efectuarea inventarierii elementelor de natura activelor, datoriilor și capitalurilor proprii aprobate prin Ordinul nr.2.861/2009;

Ținând cont de prevederile art.36, alin.(2), lit."c" și art.115, alin.(1), lit."b" din Legea nr.215/2001 privind administrația publică locală, republicată;

În temeiul art.45, alin.(3) din Legea nr.215/2001 privind administrația publică locală, republicată,

Consiliul local al municipiului Câmpina adoptă prezenta hotărâre.

Art.1. - Aprobă inventarierea în domeniul privat al municipiului Câmpina a terenului în suprafață de 3.486,00 m.p., situat în municipiul Câmpina, Tarla 16, Parcela Cc 444, identificat prin schița de plan, ANEXĂ la prezenta hotărâre.

Art.2. - Prezenta hotărâre se comunică:

- Instituției Prefectului județului Prahova;
- Primarului municipiului Câmpina;
- Direcției economice;
- Direcției investiții;
- Biroului urbanism și amenajarea teritoriului;
- Serviciului administrarea domeniului public și privat;
- Oficiului agricol.

Președinte de ședință,

Consilier,

dl. Tudor Gheorghe



Contrasemnează,

Secretar,

jr. Moldoveanu Paul

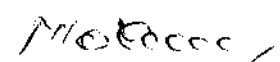

Câmpina, 28 ianuarie 2016

Nr. 9

Cod FP-06-01, ver.1

PLAN DE SITUATIE

SCARA: 1:500

Amplasament: Mun. Campina, Tarla 16, Parcela Cc444, Jud. Prahova.

Proprietar: MUNICIPIUL CAMPINA

S teren din masuratori = 3486.00 mp

AMPLASAMENT

INCADRARE IN ZONA Sc. 1:5000

ANEXA
la H.C.L. nr. 9
din 26 IANUARIE 2016
Prezinta de sedinta,

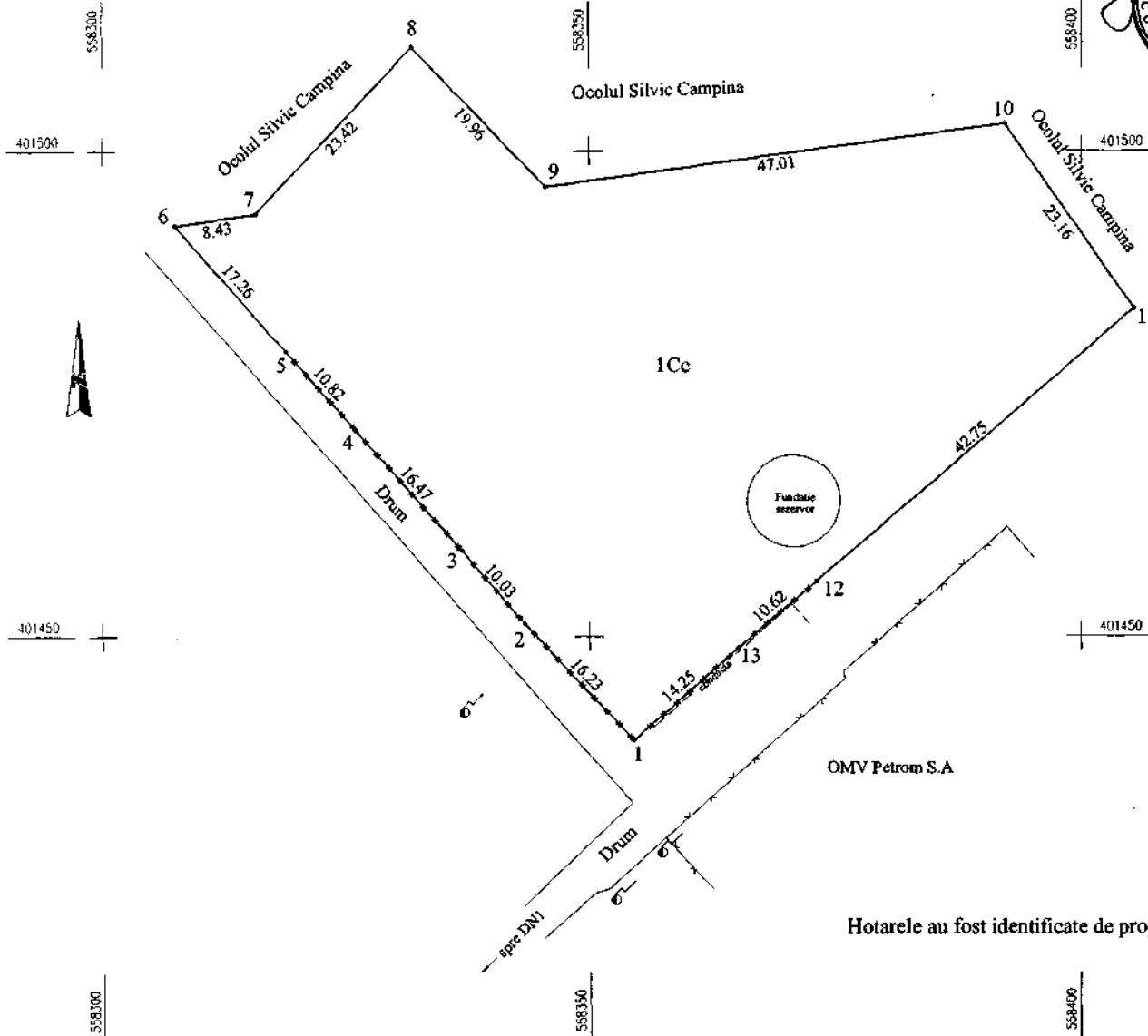
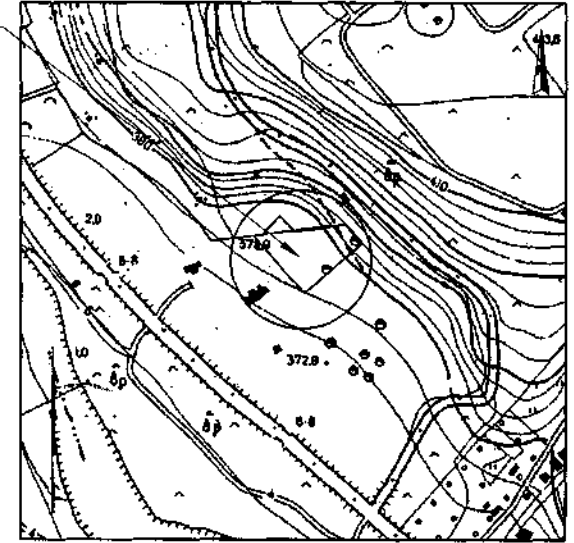
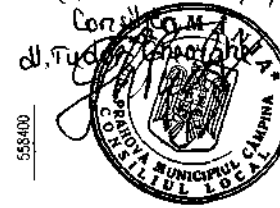

O.C.P.I. PRAHOVA

RECEPTIONAT.....

OMV Petrom S.A.

Hotarele au fost identificate de proprietar.

VALABIL NUMAI CU VIZA O.C.P.I. PRAHOVA

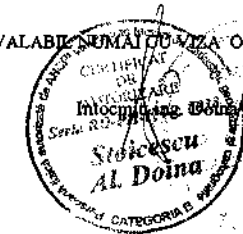

EXPUNERE DE MOTIVE

Subsemnatul Nistor Marian - consilier local al Municipiului Câmpina, membru al Comisiei de specialitate buget, finanțe, programe finanțare europeană, administrarea domeniului public și privat și agricultură, în conformitate cu prevederile art.45, alin.(6) din Legea nr.215/2001 a administrației publice locale, republicată, a art.44, alin.(2) și art.50, alin.(1) din Regulamentul de Organizare și Funcționare al Consiliului local al municipiului Câmpina, înaintez la Aparatul permanent al Consiliului local **proiectul de hotărâre privind aprobarea inventarierii în domeniul privat al municipiului Câmpina a terenului în suprafață de 3.486,00 m.p., situat în municipiul Câmpina, Tarla 16, Parcela Cc 444.**

Promovarea proiectului de hotărâre are la bază cererea d-lui Apostolescu Mihail - Petru, înregistrată la Primăria Municipiului Câmpina sub nr.25.828/22 octombrie 2015, prin care solicită închirierea unui teren în suprafață de aproximativ 2.300,00 m.p., aflat în vecinătatea parcului de rezervoare Slobozia Câmpina.

Terenul solicitat este necesar pentru derularea unui proiect de afacere socială în cadrul Programului "Fabricat în țara lui Andrei", finanțat de OMV Petrom. Acest proiect se află pe locul 12 din 35 și constă în înființarea unei stupine tradiționale, cu rol de stupină școlară, care să prezinte apilcultura într-un mod accesibil publicului.

Inventarierea în domeniul privat a terenului menționat anterior se realizează în vederea întocmirii documentației necesare efectuării lucrării de cadastru.

Cadrul legal aplicabil:

- prevederile art.4 și art.22 din Legea nr.213/1998 privind bunurile proprietate publică;

- prevederile art.1 din Normele privind organizarea și efectuarea inventarierii elementelor de natura activelor, datoriilor și capitalurilor proprii aprobate prin Ordinul nr.2.861/2009;

- prevederile art.36, alin.(2), lit."c", art.45, alin.(3) și art.115, alin.(1), lit."b" din Legea nr.215/2001 privind administrația publică locală, republicată.

CONSILIER,
Nistor Marian

