

CONSILIUL LOCAL
AL MUNICIPIULUI CÂMPINA
JUDEȚUL PRAHOVA

HOTĂRÂRE

**privind aprobarea inventarierii în domeniul privat al municipiului Câmpina
a terenului în suprafață de 3,00 m.p., situat în municipiul Câmpina,
str.Dr.Constantin Istrati, f.nr., Tarla 11, Parcela 391**

Având în vedere:

- expunerea de motive nr.68.563/21 ianuarie 2016 a membrilor Comisiei amenajarea teritoriului, urbanism, ecologie și protecția mediului, prin care propun aprobarea inventarierii în domeniul privat al municipiului Câmpina a terenului în suprafață de 3,00 m.p., situat în municipiul Câmpina, str.Dr.Constantin Istrati, f.nr., Tarla 11, Parcela 391;

- rapoartele de specialitate promovate de Serviciul administrarea domeniului public și privat și Biroul urbanism, amenajarea teritoriului;

- rapoartele comisiilor de specialitate din cadrul Consiliului local al municipiului Câmpina, respectiv:

- Comisia buget, finanțe, programe finanțare europeană, administrarea domeniului public și privat și agricultură;

- Comisia amenajarea teritoriului, urbanism, ecologie și protecția mediului;

- avizul secretarului municipiului Câmpina;

Luând în considerare dispozițiile art.4 și art.22 din Legea nr.213/1998 privind bunurile proprietate publică;

Văzând dispozițiile art.1 din Normele privind organizarea și efectuarea inventarierii elementelor de natura activelor, datoriilor și capitalurilor proprii aprobate prin Ordinul nr.2.861/2009;

Ținând cont de prevederile art.36, alin.(2), lit."c" și art.115, alin.(1), lit."b" din Legea nr.215/2001 privind administrația publică locală, republicată;

În temeiul art.45, alin.(3) din Legea nr.215/2001 privind administrația publică locală, republicată,

Consiliul local al municipiului Câmpina adoptă prezenta hotărâre.

Art.1. - Aprobă inventarierea în domeniul privat al municipiului Câmpina a terenului în suprafață de 3,00 m.p., situat în municipiul Câmpina, str.Dr.Constantin Istrati, f.nr., Tarla 11, Parcela 391, identificat prin schița de plan, ANEXĂ la prezenta hotărâre.

Art.2. - Prezenta hotărâre se comunică:

- Instituției Prefectului județului Prahova;
- Primarului municipiului Câmpina;
- Direcției economice;
- Direcției investiții;
- Biroului urbanism și amenajarea teritoriului;
- Serviciului administrarea domeniului public și privat;
- Oficiului agricol

Președinte de ședință,
Consilier,
dl. Tudor Gheorghe



Contrasemnează,
Secretar,
jr. Moldoveanu Paul

Moldoveanu Paul

Câmpina, 28 ianuarie 2016
Nr. 15

Cod FP-06-01, ver.1

PLAN DE SITUATIE

SCARA: 1:200

Mun. Campina, Str. Dr. Constantin Istrati, f.n., Tarla 11, Parcela 391, Jud. Prahova.

Proprietar: Mun. Campina
S teren masurat = 3.00 mp

ANEXĂ
la H.C.L. nr. 15
din 28 IANUARIE 2016
Prezedintele sedintei,



INCADRARE IN ZONA Sc. 1:5000

AMPLASAMENT

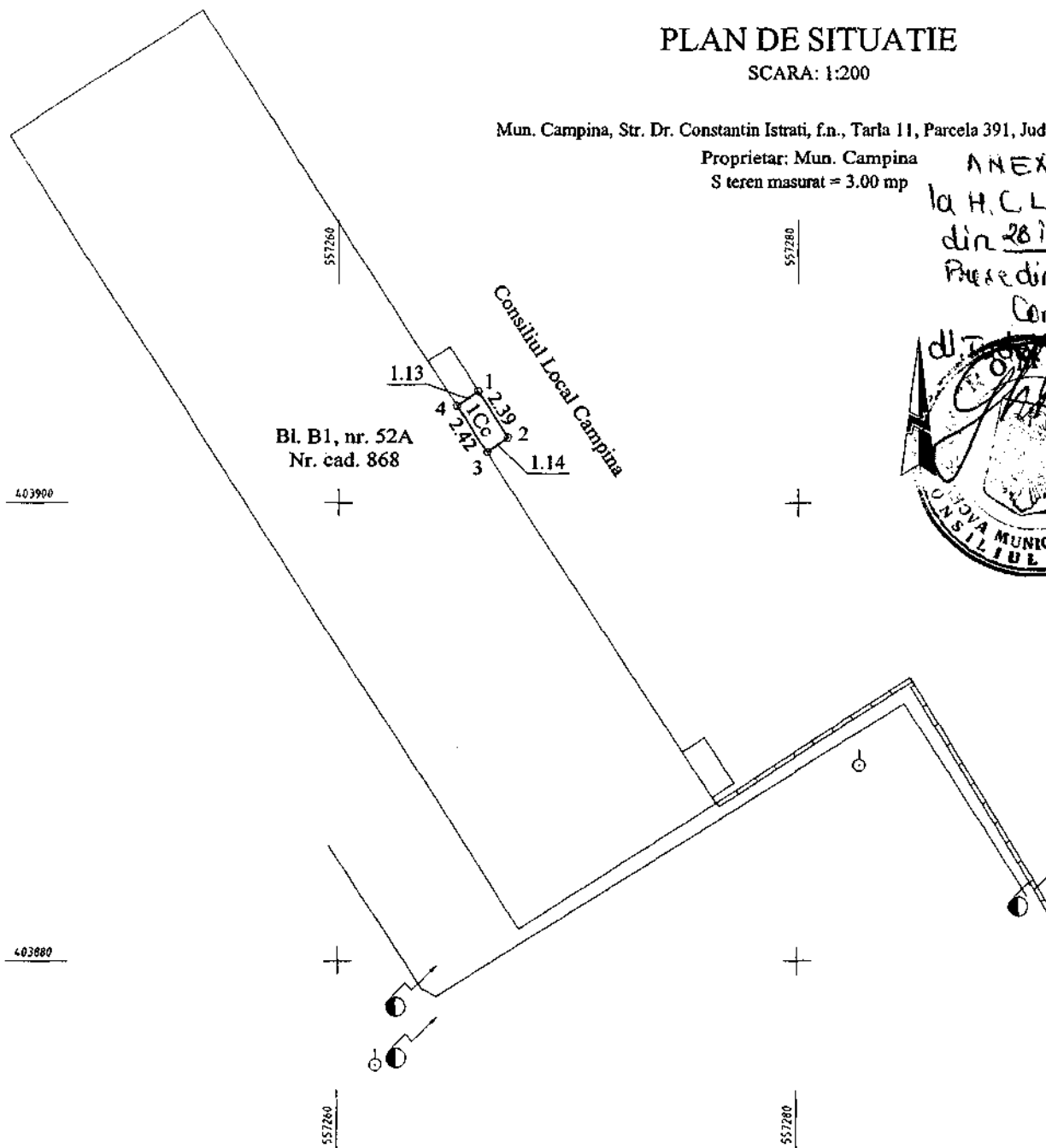
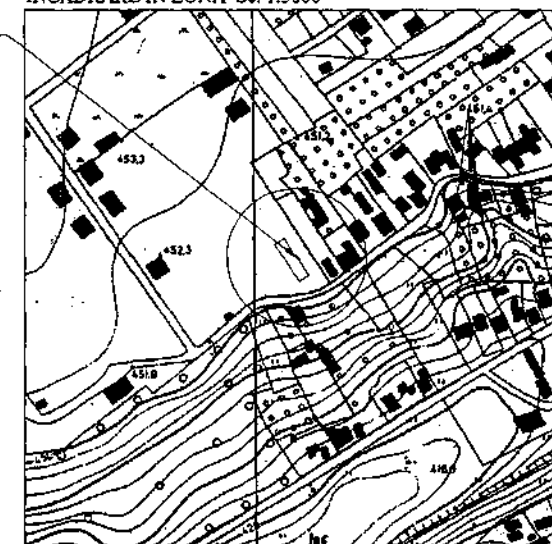

O.C.P.I. PRAHOVA

RECEPTIONAT.....

VALABIL NUMAI CU VIZA O.C.P.I. PRAHOVA

Intocmit: ing. Doina Stoicescu

Hotarele au fost identificate de proprietar.

EXPUNERE DE MOTIVE

Subsemnații: Tudor Gheorghe, Papuc Rodica - Mariana, Stănică Viorica - Georgeta, Bondoc Viorel - Gheorghe și Nistor Marian - consilieri locali ai municipiului Câmpina, membri ai Comisiei de specialitate amenajarea teritoriului, urbanism, ecologie și protecția mediului, în conformitate cu prevederile art.45, alin.(6) din Legea nr.215/2001 a administrației publice locale, republicată, a art.44, alin.(2) și art.50, alin.(1) din Regulamentul de Organizare și Funcționare al Consiliului local al municipiului Câmpina, înaintez la Aparatul permanent al Consiliului local **proiectul de hotărâre privind aprobarea inventarierii în domeniul privat al municipiului Câmpina a terenului în suprafață de 3,00 m.p., situat în municipiul Câmpina, str.Dr.Constantin Istrati, f.nr., Tarla 11, Parcela 391.**

Promovarea proiectului de hotărâre are la bază cererea d-lui Craioveanu Octavian, înregistrată la Primăria Municipiului Câmpina sub nr.19.121/8 septembrie 2014, prin care solicită constituirea dreptului de suprafață asupra terenului în suprafață de aproximativ 3,00 m.p. aflat în imediata vecinătate a apartamentului proprietate personală, în vederea edificării unui balcon, pe proiecția celor situate la etajele superioare.

Inventarierea în domeniul privat a terenului menționat anterior se realizează în vederea întocmirii documentației necesare efectuării lucrării de cadastru.

Cadrul legal aplicabil:

- prevederile art.4 și art.22 din Legea nr.213/1998 privind bunurile proprietate publică;

- prevederile art.1 din Normele privind organizarea și efectuarea inventarierii elementelor de natura activelor, datoriilor și capitalurilor proprii aprobate prin Ordinul nr.2.861/2009;

- prevederile art.36, alin.(2), lit."c", art.45, alin.(3) și art.115, alin.(1), lit."b" din Legea nr.215/2001 privind administrația publică locală, republicată.

Consilieri,
Tudor Gheorghe _____
Papuc Rodica - Mariana _____
Stănică Viorica - Georgeta _____
Bondoc Viorel - Gheorghe _____
Nistor Marian _____