

## HOTĂRÂRE

**privind modificarea și completarea Anexei la H.C.L. nr.48 din 30 aprilie 2015**

Având în vedere:

- expunerea de motive nr.68.567/21 ianuarie 2016 a membrilor Comisiei amenajarea teritoriului, urbanism, ecologie și protecția mediului, prin care propun modificarea și completarea Anexei la H.C.L. nr.48 din 30 aprilie 2015 referitoare la aprobarea documentației pentru modificarea limitei de proprietate pentru terenul în suprafață de 877,00 m.p., Nr. cadastral 10462, situat în municipiul Câmpina, str.Lt.Col. Erou Oprescu Adrian, f.nr.;

- rapoartele de specialitate promovate de Serviciul administrarea domeniului public și privat și Biroul urbanism, amenajarea teritoriului;

- rapoartele comisiilor de specialitate din cadrul Consiliului local al municipiului Câmpina, respectiv:

- Comisia buget, finanțe, programe finanțare europeană, administrarea domeniului public și privat și agricultură;

- Comisia amenajarea teritoriului, urbanism, ecologie și protecția mediului;

- avizul secretarului municipiului Câmpina;

Văzând prevederile art.908, alin.(1), pct.4 din Codul civil, aprobat prin Legea nr.287/2009;

Ținând cont de prevederile art.104 din Anexa la Ordinul nr.700/2014 privind aprobarea Regulamentului de avizare, recepție și înscriere în evidențele de cadastru și carte funciară;

În conformitate cu prevederile art.36, alin.(2), lit."c" și art.115, alin.(1), lit."b" din Legea nr.215/2001 privind administrația publică locală, republicată;

În temeiul art.45, alin.(3) din Legea nr.215/2001 privind administrația publică locală, republicată,

**Consiliul local al municipiului Câmpina adoptă prezenta hotărâre.**

**Art.1.** – Se aprobă modificarea și completarea Anexei la H.C.L. nr.48 din 30 aprilie 2015 referitoare la aprobarea documentației pentru modificarea limitei de proprietate pentru terenul în suprafață de 877,00 m.p., Nr. cadastral 10462, situat în municipiul Câmpina, str.Lt.Col. Erou Oprescu Adrian, f.nr., conform ANEXEI care face parte integrantă din prezenta hotărâre.

**Art.2.** – Prezenta hotărâre se comunică:

- Instituției Prefectului județului Prahova;
- Primarului municipiului Câmpina;
- Direcției economice;
- Direcției investiții;
- Serviciului administrarea domeniului public și privat;
- Biroului urbanism, amenajarea teritoriului;
- Oficiului agricol;
- S.C. Tocab Electric S.R.L. Brebu.

Președinte de ședință

Consilier

dl. Tudor Ștefăniță

Câmpina, 28 ianuarie 2016

Nr. 14



Contrasemnează,

Secretar,

jr. Moldoveanu Paul

Cod FP-06-01, ver.1

**PLAN SITUATIE**  
**SC. 1:500**  
 (teren intravilan)

Judetul: Prahova  
 Unitatea administrativ - teritoriala: mun. Campina  
 Adresa corpului de proprietate: mun. Campina,  
 str. Lt. Col. Erou Oprescu Adrian, f.n.

S. cadastru = 877 mp  
 Nr. cad. 10462  
 Cartea funciara = 7469  
 S. masurat = 877 mp

S. C1 = 145 mp

Denumire proprietar teren:  
 - CONCIDENT: C.L. Campina  
 - CONCESIONAR: SC Tocab Electric SRL

Denumire proprietar constructie:  
 - SC Tocab Electric SRL

**PLAN DE AMPLASAMENT**  
**SC. 1:5000**

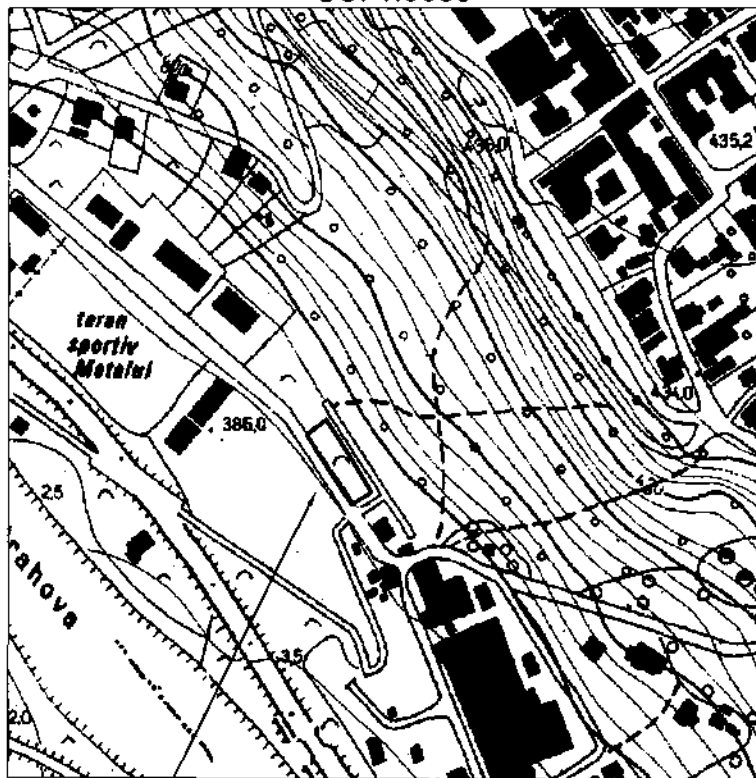

amplasament

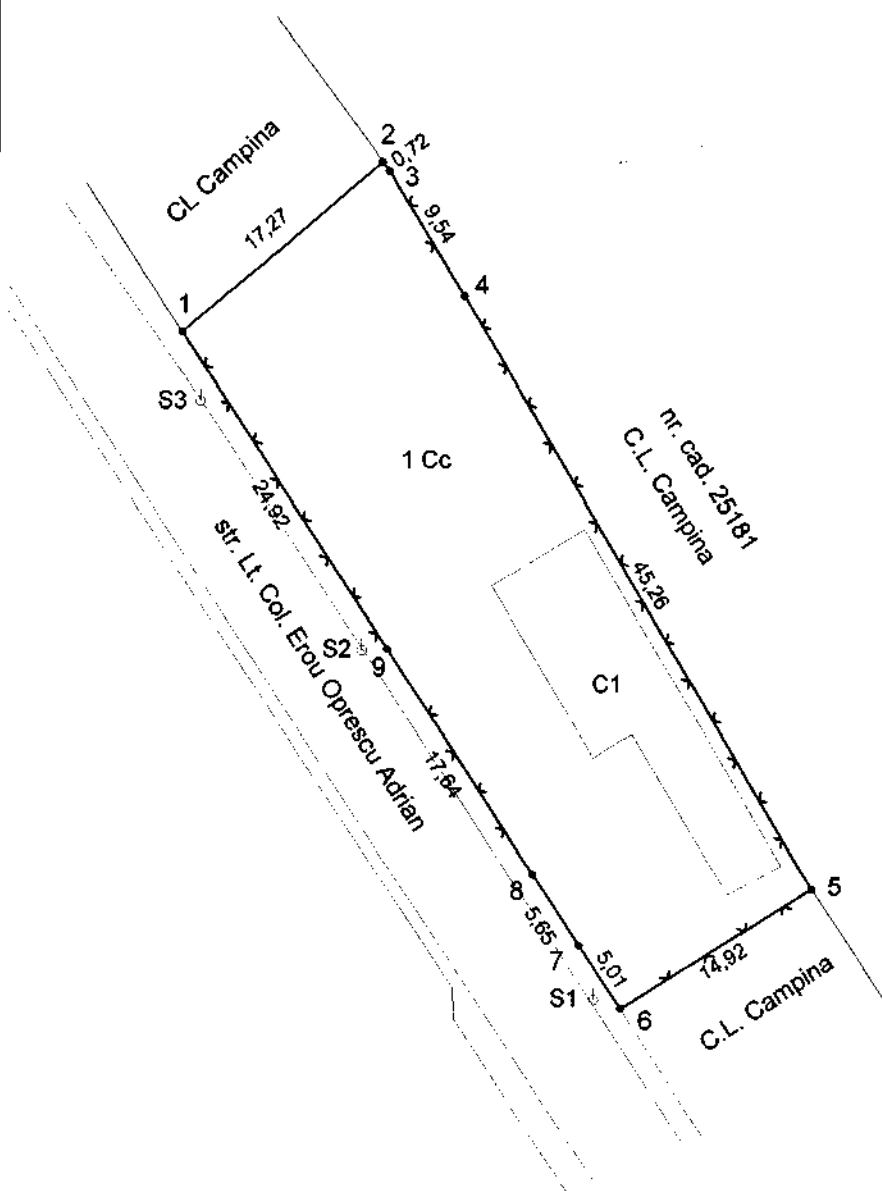

ANEXĂ  
 la H.C.L. nr. 14  
 din 28 IANUARIE 2016

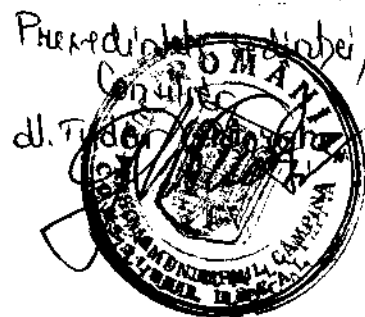

## EXPUNERE DE MOTIVE

Subsemnații: Tudor Gheorghe, Papuc Rodica - Mariana, Stănică Viorica - Georgeta, Bondoc Viorel – Gheorghe și Nistor Marian - consilieri locali ai municipiului Câmpina, membri ai Comisiei de specialitate amenajarea teritoriului, urbanism, ecologie și protecția mediului, în conformitate cu prevederile art.45, alin.(6) din Legea nr.215/2001 a administrației publice locale, republicată, a art.44, alin.(2) și art.50, alin.(1) din Regulamentul de Organizare și Funcționare al Consiliului local al municipiului Câmpina, înaintăm la Aparatul permanent al Consiliului local **proiectul de hotărâre privind modificarea și completarea Anexei la H.C.L. nr.48 din 30 aprilie 2015 referitoare la aprobarea documentației pentru modificarea limitei de proprietate pentru terenul în suprafață de 877,00 m.p., Nr. cadastral 10462, situat în municipiul Câmpina, str.Lt.Col. Erou Opreescu Adrian, f.nr.,**

Promovarea proiectului de hotărâre are la bază cererea S.C. Tocab Electric S.R.L. Brebu, înregistrată sub nr.1.145/14 ian.2016 prin care solicită rectificarea planului de situație, Anexă la H.C.L. nr.48/30 aprilie 2015 având în vedere faptul că documentația depusă la Biroul de Cadastru și Publicitate Imobiliară Câmpina a fost respinsă, motivat de faptul că au fost identificate suprapuneri între terenul concesionat și terenul învecinat aparținând municipalității (Parcul B-dul Culturii).

Facem precizarea că suprafața concesionată inițial rămâne aceeași, de 877,00 m.p., diferențele între schițe fiind minore și acestea au fost generate de faptul că documentațiile cadastrale nu au fost realizate simultan și nici de același topometrist.

Cadrul legal aplicabil:

- prevederile art.908, alin.(1), pct.4 din Codul civil, aprobat prin Legea nr.287/2009;

- prevederile art.104 din Anexa la Ordinul nr.700/2014 privind aprobarea Regulamentului de avizare, recepție și înscriere în evidențele de cadastru și carte funciară;

- prevederile art.36, alin.(2), lit."c", art.45, alin.(3) și art.115, alin.(1), lit."b" din Legea nr.215/2001 privind administrația publică locală, republicată.

Consilieri,  
Tudor Gheorghe \_\_\_\_\_  
Papuc Rodica - Mariana \_\_\_\_\_  
Stănică Viorica - Georgeta \_\_\_\_\_  
Bondoc Viorel – Gheorghe \_\_\_\_\_  
Nistor Marian \_\_\_\_\_