

CONSILIUL LOCAL  
AL MUNICIPIULUI CÂMPINA  
JUDEȚUL PRAHOVA



**HOTĂRÂRE**

privind aprobarea alipirii terenului în suprafață de 79,00 m.p., Nr. cadastral [redacted] și a terenului în suprafață de 27,00 m.p., [redacted]

Municipiul [redacted]

Având în vedere expunerea de motive nr.68.963/17 mai 2018 a membrilor Comisiei buget, finanțe, programe finanțare europeană, administrarea domeniului public și privat și agricultură, prin care propun aprobarea alipirii terenului în suprafață de 79,00 m.p., [redacted] și a terenului în suprafață de 27,00

[redacted] situate în Municipiul Câmpina, [redacted]

Ținând seama de:

- raportul de specialitate nr.68.964/17 mai 2018, promovat de Serviciul administrarea domeniului public și privat din cadrul Primăriei Municipiului Câmpina;

- raportul de specialitate nr.68.965/17 mai 2018, promovat de Serviciul urbanism, amenajarea teritoriului din cadrul Primăriei Municipiului Câmpina;

- raportul comisiei de specialitate din cadrul Consiliului local al Municipiului Câmpina, respectiv Comisia buget, finanțe, programe finanțare europeană, administrarea domeniului public și privat și agricultură;

- raportul comisiei de specialitate din cadrul Consiliului local al Municipiului Câmpina, respectiv Comisia amenajarea teritoriului, urbanism, ecologie și protecția mediului;

- avizul secretarului Municipiului Câmpina, înregistrat sub nr.68.966/17 mai 2018;

În conformitate cu prevederile:

- art.23, lit."e", art.31 și art.132 din Anexa la Ordinul nr.700/2014 privind aprobarea Regulamentului de avizare, recepție și înscriere în evidențele de cadastru și carte funciară;

- art.36, alin.(2), lit."c" din Legea nr.215/2001 privind administrația publică locală, republicată, modificată și completată;

În temeiul art.115, alin.(1), lit."b", coroborat cu art.45, alin.(3) din Legea nr.215/2001 privind administrația publică locală, republicată, modificată și completată,

**Consiliul local al Municipiului Câmpina adoptă prezenta hotărâre.**

**Art.1.** - Aprobă alipirea terenului în suprafață de 79,00 m.p., Nr. cadastral [redacted] și a terenului în suprafață de 27,00 m.p., Nr. cadastral [redacted] situate în Municipiul Câmpina, [redacted] Parcela [redacted] identificate prin planul de amplasament și delimitare a imobilului, cu propunerea de alipire, ANEXĂ care face parte integrantă din prezenta hotărâre.

**Art.2.** – Primarul Municipiului Câmpina, în calitate de reprezentant legal al unității administrativ – teritoriale, va semna pentru și în numele Municipiului Câmpina convenția în formă autentică a proprietarilor și actul autentic de alipire, încheiat între aceștia, conform legii.

**Art.3.** - Prezenta hotărâre se comunică:

- Instituției Prefectului Județului Prahova;
- Primarului Municipiului Câmpina;
- Direcției economice;
- Serviciului urbanism și amenajarea teritoriului;
- Serviciului administrarea domeniului public și privat;
- Oficiului agricol.

Președinte de ședință,  
Consilier,  
dl. Cercel Lucian - Adrian

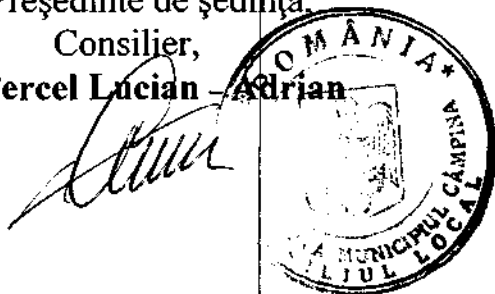

Contrasemnează,  
Secretar,  
jr. Moldoveanu Elena

Câmpina, 30 mai 2018

**Nr. 84**

Cod FP-06-01, ver.1

**PLAN DE AMPLASAMENT SI DELIMITARE A IMOBILULUI  
CU PROPUNEREA DE ALIPIRE**

Scara 1:200

Nr. cadastral	Suprafata masurata	Adresa imobilului
	107,00	

Cartea Funciara nr.	UAT	CAMPINA
---------------------	-----	---------

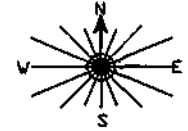

ANEXĂ  
la H.C.L. nr. 84  
din 30 MAR 2018  
Precedinte sedinței,  
Dl. Consilier Local Adm. a

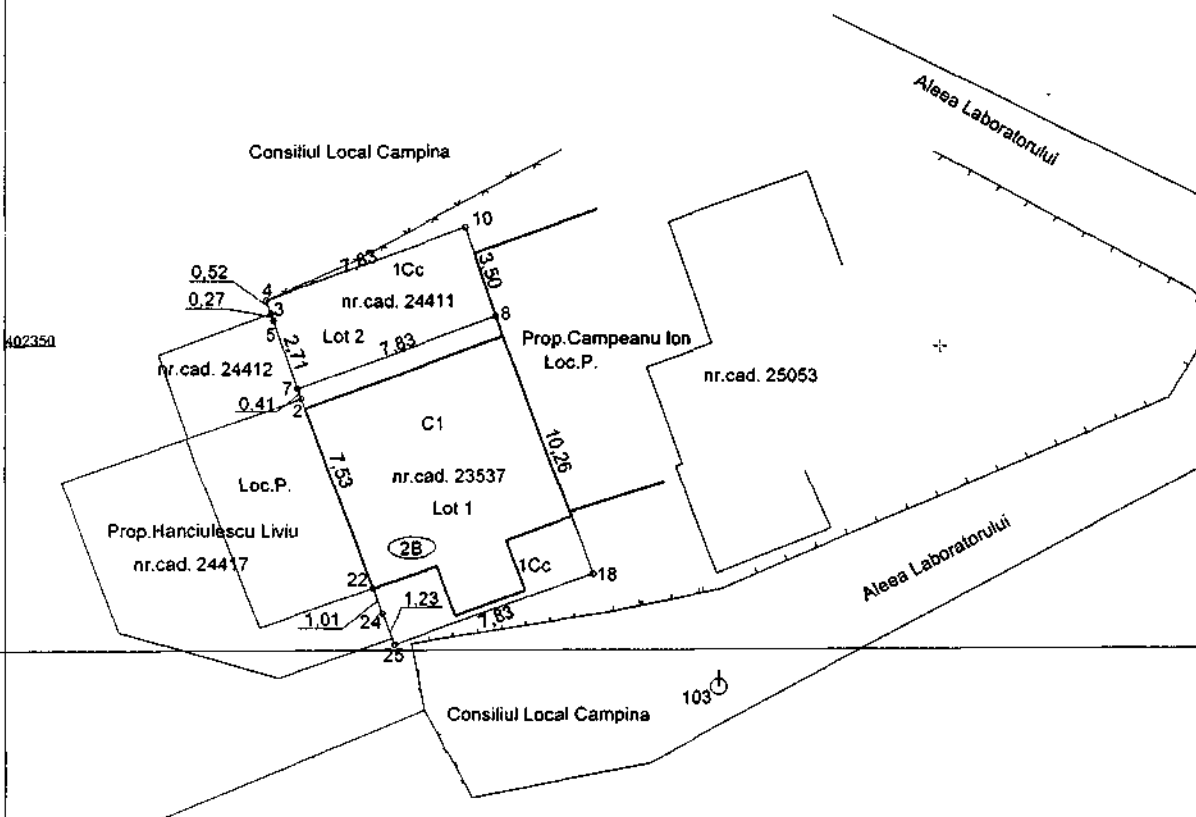

Tabel de miscare parcelara pentru alipire imobil

Situatia actuala (inainte de alipire)				Situatia viitoare (dupa alipire)			
Nr. cad.	Suprafata (mp)	Categ. de folosinta	Descrierea imobilului	Nr. cad.	Suprafata (mp)	Categ. de folosinta	Descrierea imobilului
23537	79,00	Cc	Teren cu constructie		107,00	Cc	Teren cu constructie
24411	27,00	Cc	Teren				
<b>TOTAL</b>	<b>106,00</b>			<b>TOTAL</b>	<b>107,00</b>		

Executant,  
S.C. TAO CAD INVEST S.R.L.  
Autorizatie Seria RO-B-J, Nr. 0839, clasa III  
Ing. Nedelcu Elena-Gabriela  
Autorizatie Seria RO-PH-F, Nr. 0061  
DE  
Sempătura si planșă nr. 1495 - 90/1  
AUTORIZARE  
Seria RO-B-J, Nr. 0839, clasa III  
S.C. TAO CAD INVEST S.R.L. scara masuratorilor la teren  
corectitudinea întregii documentații cadastrale și  
corespondența acesteia cu realitatea din teren  
CLASA III

Inspector  
Confirm introducerea imobilului in baza de date integrata  
si atribuirea numarului cadastral  
Semnatura si parafa  
Data .....

Stampila B.C.P.I.