

HOTĂRÂRE

privind aprobarea inventarierii în domeniul privat al municipiului Câmpina
a terenului în suprafață de 335,00 m.p., situat în municipiul Câmpina,
str.Chișinău, f.nr., Tarla 83, Parcela Cc 711 parțial

Având în vedere:

- expunerea de motive nr.68.699/17 martie 2016 a d-nei consilier Clinciu Monica - Iozefina prin care propune aprobarea inventarierii în domeniul privat al municipiului Câmpina a terenului în suprafață de 335,00 m.p., situat în municipiul Câmpina, str.Chișinău, f.nr., Tarla 83, Parcela Cc 711 parțial;

- rapoartele de specialitate promovate de Serviciul administrarea domeniului public și privat și Biroul urbanism, amenajarea teritoriului;

- rapoartele comisiilor de specialitate din cadrul Consiliului local al municipiului Câmpina, respectiv:

- Comisia buget, finanțe, programe finanțare europeană, administrarea domeniului public și privat și agricultură;

- Comisia amenajarea teritoriului, urbanism, ecologie și protecția mediului;

- avizul secretarului municipiului Câmpina;

Luând în considerare dispozițiile art.4 și art.22 din Legea nr.213/1998 privind bunurile proprietate publică;

Văzând dispozițiile art.1 din Normele privind organizarea și efectuarea inventarierii elementelor de natura activelor, datoriilor și capitalurilor proprii aprobate prin Ordinul nr.2.861/2009;

Ținând cont de prevederile art.36, alin.(2), lit."c" și art.115, alin.(1), lit."b" din Legea nr.215/2001 privind administrația publică locală, republicată;

În temeiul art.45, alin.(3) din Legea nr.215/2001 privind administrația publică locală, republicată,

Consiliul local al municipiului Câmpina adoptă prezenta hotărâre.

Art.1. - Aprobă inventarierea în domeniul privat al municipiului Câmpina a terenului în suprafață de 335,00 m.p., situat în municipiul Câmpina, str.Chișinău, f.nr., Tarla 83, Parcela Cc 711 parțial, identificat prin schița de plan, ANEXĂ la prezenta hotărâre.

Art.2. - Prezenta hotărâre se comunică:

- Instituției Prefectului județului Prahova;
- Primarului municipiului Câmpina;
- Direcției economice;
- Direcției investiții;
- Biroului urbanism și amenajarea teritoriului;
- Serviciului administrarea domeniului public și privat;
- Oficiului agricol.

Președinte de ședință,
Consilier,

d-na Clinciu Monica - Iozefina

Câmpina, 31 martie 2016

Nr. 43



Contrasemnează,
Secretar,

jr. Moldoveanu Paul

Cod FP-06-01, ver.1

PLAN DE SITUATIE

SCARA: 1:200

Mun. Campina, Str. Chisinau, f.n., Tarla 83, Parcela Ce711 partial, Jud. Prahova.

Proprietar: Municipiul Campina

S teren din masuratori = 335.00 mp (contur 1, 2, 3, 4, 5, 6)

AMPLASAMENT

INCADRARE IN ZONA Sc. 1:5000

ANEXĂ
la H.C.L. nr. 43
din 31 MARTIE 2016
Președintele primăriei,
Consilier
d-na Clinciu Maria Campina

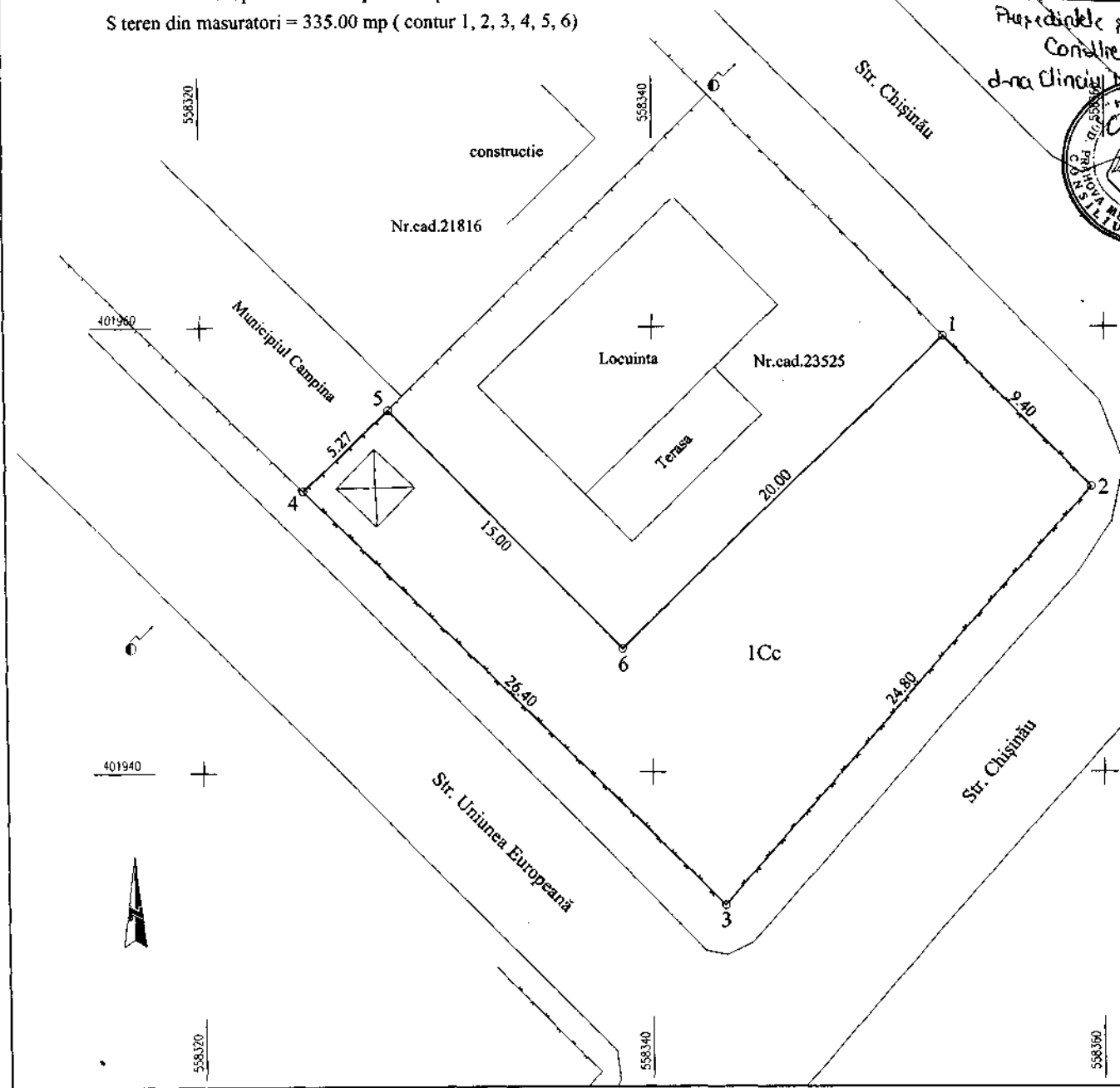
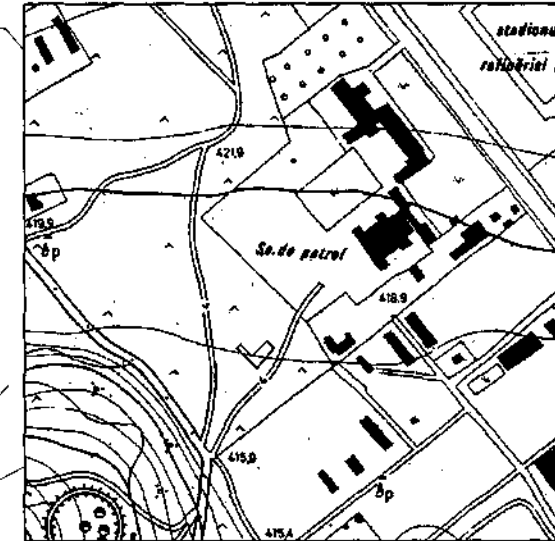

O.C.P.I. PRAHOVA
RECEPTIONAT.....

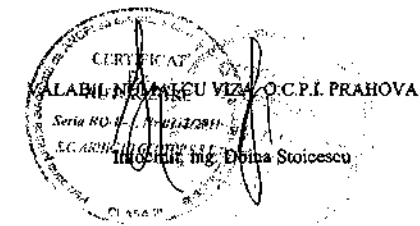

EXPUNERE DE MOTIVE

Subsemnata Clinciu Monica - Iozefina - consilier local al municipiului Câmpina, membru al Comisiei de specialitate administrație publică locală, juridic, relații cu publicul, servicii și comerț, muncă și probleme sociale, ș.a.m.d., în conformitate cu prevederile art.45, alin.(6) din Legea nr.215/2001 a administrației publice locale, republicată, a art.44, alin.(2) și art.50, alin.(1) din Regulamentul de Organizare și Funcționare al Consiliului local al municipiului Câmpina, înaintez la Aparatul permanent al Consiliului local **proiectul de hotărâre privind aprobarea inventarierii în domeniul privat al municipiului Câmpina a terenului în suprafață de 335,00 m.p., situat în municipiul Câmpina, str.Chișinău, f.nr., Tarla 83, Parcela Cc 711 parțial.**

Promovarea proiectului de hotărâre are la bază cererea d-nei Leica Clara – Gabriela, înregistrată la Primăria Municipiului Câmpina sub nr.239/6 ianuarie 2016, prin care solicită inventarierea în domeniul privat a terenului în suprafață de 334,00 m.p., situat pe str.Chișinău, pe care-l deține în baza contractului de închiriere nr.8.599/2011, modificat prin acte adiționale.

Inventarierea în domeniul privat a terenului menționat anterior se realizează în vederea întocmirii documentației cadastrale necesară la obținerea autorizației pentru amenajarea unui loc de joacă.

Cadrul legal aplicabil:

- prevederile art.4 și art.22 din Legea nr.213/1998 privind bunurile proprietate publică;

- prevederile art.1 din Normele privind organizarea și efectuarea inventarierii elementelor de natura activelor, datoriilor și capitalurilor proprii aprobate prin Ordinul nr.2.861/2009;

- prevederile art.36, alin.(2), lit."c", art.45, alin.(3) și art.115, alin.(1), lit."b" din Legea nr.215/2001 privind administrația publică locală, republicată.

CONSILIER,
Clinciu Monica - Iozefina

