



## HOTĂRÂRE

privind darea în administrare Serviciului Public de Administrare și Exploatare a Pieței Centrale Agroalimentare a imobilului – teren, aparținând domeniului privat, în suprafață de 30,00 m.p., situat în municipiul Câmpina, str.Republicii, f.nr., T 83, Parcela Cc 902

Având în vedere:

- expunerea de motive nr.63.594/17 februarie 2015 a d-lui consilier Bondoc Viorel - Gheorghe, prin care propune darea în administrare Serviciului Public de Administrare și Exploatare a Pieței Centrale Agroalimentare a municipiului Câmpina a imobilului – teren, aparținând domeniului privat, în suprafață de 30,00 m.p., situat în municipiul Câmpina, str.Republicii, f.nr., T 83, Parcela Cc 902;

- raportul de specialitate promovat de Serviciul administrarea domeniului public și privat;

- rapoartele comisiilor de specialitate din cadrul Consiliului local al municipiului Câmpina, respectiv:

- Comisia buget, finanțe, programe finanțare europeană, administrarea domeniului public și privat și agricultură;

- Comisia administrație publică locală, juridic, relații cu publicul, servicii și comerț, ș.a.m.d.;

- avizul secretarului municipiului Câmpina;

Văzând prevederile art.867-870 din Codul Civil;

Ținând cont de prevederile art.36, alin.(2), lit."c" și alin.(5), lit."a", art.115, alin.(1), lit."b" și art.123, alin.(1) din Legea nr.215/2001 privind administrația publică locală, republicată;

În temeiul art.45, alin.(3) din Legea nr.215/2001 privind administrația publică locală, republicată,

**Consiliul local al municipiului Câmpina adoptă prezenta hotărâre.**

**Art.1. (1)** - Se aprobă darea în administrare Serviciului Public de Administrare și Exploatare a Pieței Centrale Agroalimentare a municipiului Câmpina a imobilului – teren, aparținând domeniului privat, în suprafață de 30,00 m.p., situat în municipiul Câmpina, str.Republicii, f.nr., T 83, Parcela Cc 902, în vederea extinderii sediului administrativ.

**(2)** - Imobilul prevăzut la art.1, alin.(1), se identifică conform schiței de plan, ANEXĂ, care face parte integrantă din prezenta hotărâre.

**Art.2.** – Dreptul de administrare a Serviciului Public de Administrare și Exploatare a Pieței Centrale Agroalimentare a municipiului Câmpina asupra terenului se transmite pe toată durata desfășurării activității Serviciului public.

**Art.3.** – Se însărcinează Primarul municipiului Câmpina să încheie și să semneze actul adițional la contractul de administrare nr.10.995/3 iunie 2011 și protocolul de predare – primire între Consiliul local al municipiului Câmpina și

Serviciul Public de Administrare și Exploatare a Pieței Centrale Agroalimentare a municipiului Câmpina, ce are ca obiect imobilul – teren, prevăzut în ANEXĂ.

**Art.4.** – Prezenta hotărâre se comunică:

- Instituției Prefectului județului Prahova;
- Primarului municipiului Câmpina;
- Direcției economice;
- Direcției investiții;
- Serviciului administrarea domeniului public și privat;
- Serviciului Public de Administrare și Exploatare a Pieței Centrale Agroalimentare a municipiului Câmpina;
- Serviciului juridic;
- Biroului urbanism și amenajarea teritoriului;
- Oficiului agricol.

Președinte de ședință  
Consilier  
d-na Clinciu Monica - Iozeșina



Contrasemnează,  
Secretar,  
jr. Moldoveanu Paul

A handwritten signature in black ink, appearing to read 'Moldoveanu', is written below the typed name of the secretary.

Câmpina, 26 februarie 2015

Nr. 17

Cod FP-06-01, ver.1

# PLAN DE AMPLASAMENT ȘI DELIMITARE A IMOBILULUI

Scara 1 : 200

ANEXĂ la H.C.L. nr. 17

Nr. cadastral	Suprafata masurata	Adresa imobilului	din 26 FEBRUARIE 2015
25193	168.00mp.	Mun. Campina, Str. Republicii, f.n., Tarla 83, Parcela Cc 902, Jud. Prahova	Președintele sedinței
Carte Funciara nr.	U.A.T.	Mun. Campina - Intravilan	Președintele sedinței

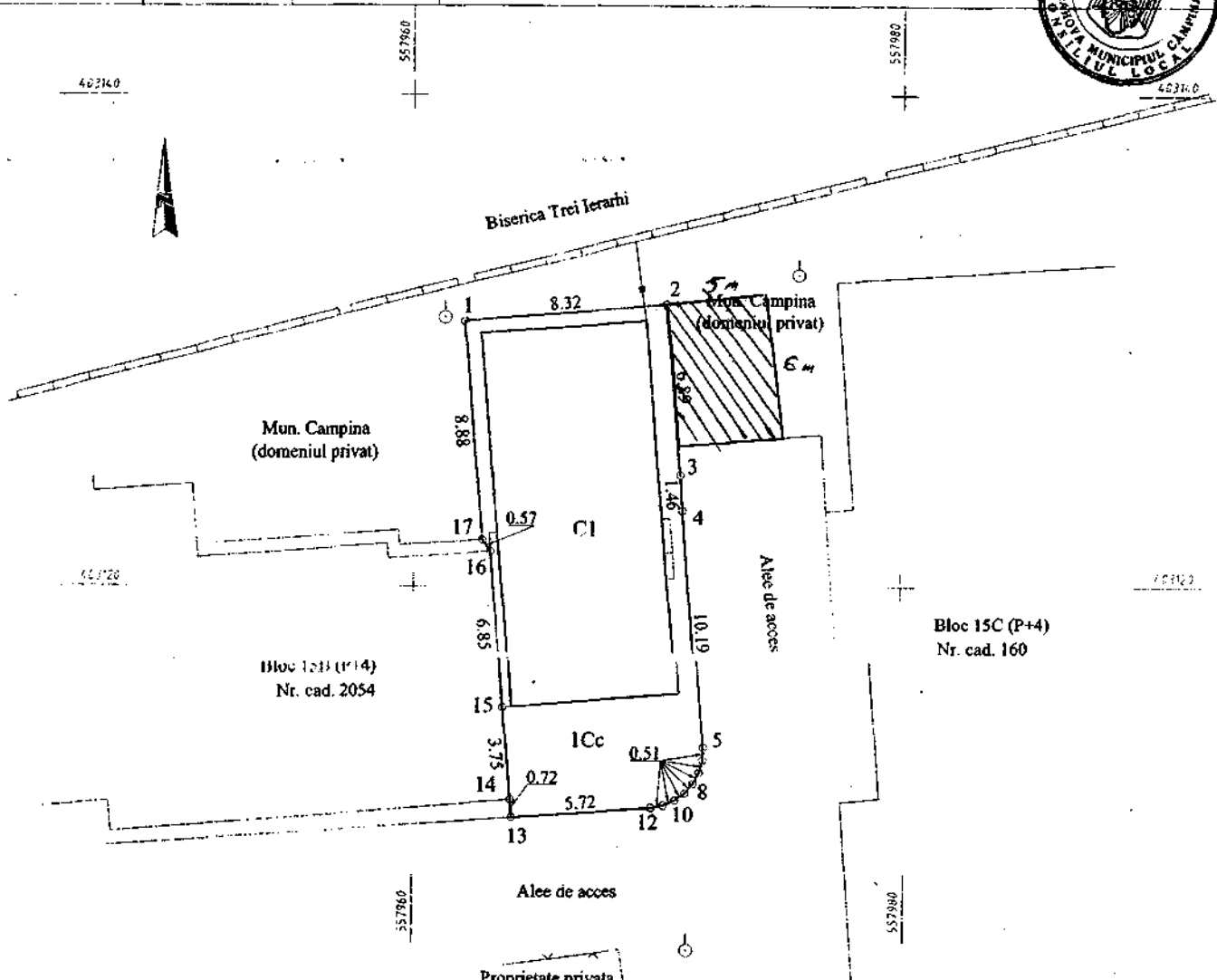
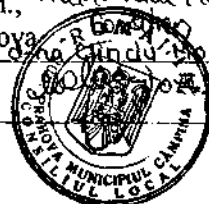

### Inventar de coordonate teren

SISTEM DE PROECȚIE STEREO 70

Nr. pct.	E(m)	N(m)
1	557962.094	403130.762
2	557970.380	403131.466
3	557970.974	403124.600
4	557971.072	403123.140
5	557971.852	403112.982
6	557971.830	403112.474
7	557971.696	403111.984
8	557971.457	403111.535
9	557971.124	403111.151
10	557970.715	403110.849
11	557970.249	403110.646
12	557969.749	403110.551
13	557964.043	403110.162
14	557963.982	403110.879
15	557963.663	403114.618
16	557963.143	403121.450
17	557962.813	403121.915

Suprafata teren St = 168.00 mp  
Suprafata teren arte = 168.00 mn

### A. Date referitoare la teren

Nr. parcela	Categoria de folosința	Suprafata (mp)	Valoare de impozitare (lei)	Mentiiuni
1	Cc	168.00	nu are valoare de impozitare	Neimpregniuit.
<b>Total</b>		<b>168.00</b>		

### B. Date referitoare la constructii

Cod constructie	Suprafata construită la sol (mp)	Valoare de impozitare (lei)	Mentiiuni
CI	107.00		Sediul administrativ Piata Centrala (P).
<b>Total</b>	<b>107.00</b>		

Executant:  
Stoicescu Dorina  
Data: 10.06.2013

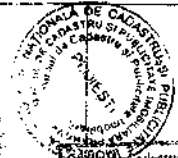

Se confirmă suprafata din măsurători și  
Introducerea imobilului în baza de date  
TUDOR AMALIA CLAUDIA  
SUBINGINEA GR III

## EXPUNERE DE MOTIVE

Subsemnatul Bondoc Viorel - Gheorghe, consilier local al municipiului Câmpina, membru al Comisiei de specialitate amenajarea teritoriului, urbanism, ecologie și protecția mediului, în conformitate cu prevederile art.45, alin.(6) din Legea nr.215/2001 a administrației publice locale, republicată, a art.44, alin.(2) și art.50, alin.(1) din Regulamentul de Organizare și Funcționare al Consiliului local al municipiului Câmpina, înaintez la Aparatul permanent al Consiliului local **proiectul de hotărâre privind darea în administrare Serviciului Public de Administrare și Exploatare a Pieței Centrale Agroalimentare a municipiului Câmpina a imobilului – teren, aparținând domeniului privat, în suprafață de 30,00 m.p., situat în municipiul Câmpina, str.Republicii, f.nr., T 83, Parcela Cc 902.**

Promovarea proiectului de hotărâre este necesară ca urmare a cererii Serviciului Public de Administrare și Exploatare a Pieței Centrale Agroalimentare a municipiului Câmpina prin care solicită atribuirea în administrare a unei suprafețe de teren necesară extinderii sediului administrativ.

Această extindere se realizează ținând cont și de faptul că organigrama Serviciului public a fost suplimentată cu încă două posturi pentru birouri, iar din punct de vedere economico – financiar este mai rentabil să se realizeze această investiție, spațiul din incinta Corpului C2 urmând a fi închiriat agenților economici.

În bugetul local al Municipiului Câmpina pe anul 2015 a fost cuprinsă suma necesară realizării acestei construcții.

Cadrul legal aplicabil:

- prevederile art.867-870 din Codul Civil;
- prevederile art.36, alin.(2), lit."c" și alin.(5), lit."a", art.45, alin.(3), art.115, alin.(1), lit."b" și art.123, alin.(1) din Legea nr.215/2001 privind administrația publică locală, republicată.

Consilier,  
  
Bondoc Viorel - Gheorghe