

CONSILIUL LOCAL
AL MUNICIPIULUI CÂMPINA
JUDEȚUL PRAHOVA



HOTĂRÂRE

privind modificarea și completarea Anexei la H.C.L. nr.99/30 iulie 2009

Având în vedere expunerea de motive nr.69.248/14 septembrie 2018 a membrilor Comisiei buget, finanțe, programe finanțare europeană, administrarea domeniului public și privat și agricultură, prin care propun modificarea și completarea Anexei la H.C.L. nr.99/30 iulie 2009 privind însușirea inventarului bunurilor care alcătuiesc domeniul public al Municipiului Câmpina;

Ținând seama de:

- raportul de specialitate înregistrat sub nr.69.249/14 septembrie 2018, promovat de Direcția economică din cadrul Primăriei Municipiului Câmpina;

- raportul de specialitate înregistrat sub nr.69.250/14 septembrie 2018, promovat de Serviciul administrarea domeniului public și privat din cadrul Primăriei Municipiului Câmpina;

- raportul de specialitate înregistrat sub nr.69.251/14 septembrie 2018, promovat de Serviciul urbanism, amenajarea teritoriului din cadrul Primăriei Municipiului Câmpina;

- raportul Comisiei de specialitate din cadrul Consiliului local al Municipiului Câmpina, respectiv Comisia buget, finanțe, programe finanțare europeană, administrarea domeniului public și privat și agricultură;

- raportul Comisiei de specialitate din cadrul Consiliului local al Municipiului Câmpina, respectiv Comisia amenajarea teritoriului, urbanism, ecologie și protecția mediului;

- avizul secretarului Municipiului Câmpina, înregistrat sub nr.69.252/14 septembrie 2018;

În conformitate cu prevederile:

- art.3, alin.(1) din Legea nr.213/1998 privind bunurile proprietate publică, cu modificările și completările ulterioare;

- pct.X și XIII din ANEXA la H.G.R. nr.548/1999 privind aprobarea Normelor tehnice pentru întocmirea inventarului bunurilor care alcătuiesc domeniul public al comunelor, orașelor, municipiilor și județelor;

- art.36, alin.(2), lit."c" din Legea nr.215/2001 privind administrația publică locală, republicată, modificată și completată;

În temeiul art.115, alin.(1), lit."b", coroborat cu art.45, alin.(3) din Legea nr.215/2001 privind administrația publică locală, republicată, modificată și completată,

Consiliul local al Municipiului Câmpina adoptă prezenta hotărâre.

Art.I. – Se aprobă modificarea și completarea Anexei la H.C.L. nr.99/30 iulie 2009 privind însușirea inventarului bunurilor care alcătuiesc domeniul

public al Municipiului Câmpina, conform ANEXEI nr.1, care face parte integrantă din prezenta hotărâre.

Art.II. – Imobilele menționate în Anexa nr.1 se identifică, conform ANEXELOR nr.2 – nr.7 (A și B), care fac parte integrantă din prezenta hotărâre.

Art.III. – Începând cu data adoptării prezentei hotărâri se revocă Cap.IV, lit."A" punctul 4, punctele 7 – 13, punctele 15 - 41 din Anexa nr.1, precum și Anexele nr.6 - nr.13 la H.C.L. nr.102/28 iunie 2018 referitoare la modificarea și completarea Anexei la H.C.L. nr.99/30 iulie 2009 privind însușirea inventarului bunurilor care alcătuiesc domeniul public al Municipiului Câmpina.

Art.IV. – Prezenta hotărâre se comunică:

- Instituției Prefectului Județului Prahova;
- Primarului Municipiului Câmpina;
- Administratorului public;
- Spitalului Municipal Câmpina;
- Spitalului de Psihiatrie Voila Câmpina;
- Colegiului Tehnic "Constantin Istrati";
- Direcției investiții;
- Direcției juridice;
- Direcției economice;
- Serviciului administrarea domeniului public și privat;
- Serviciului urbanism, amenajarea teritoriului;
- Oficiului agricol.

Președinte de ședință,
Consilier,
dl.Duran Andrei

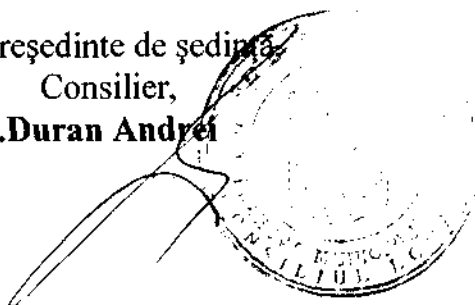

Contrasemnează,
Secretar,
jr.Moldoveanu Elena

Câmpina, 25 septembrie 2018
Nr. 132



grup sanitar – 3
laborator mașini electrice – 1
hol – 1
cabinet instalații electrice – 1
culoar – 1
laborator fluide – 1
laborator chimie – 1
cabinet profesori – 1
hidrofor – 1
hol – 5
săli clasă – 7
magazie materiale – 3
culoar – 2
atelier mecanic – 1
sală de sport – 2
vestiar – 1
spălător – 1

Parter :

grup sanitar – 2
hol – 5
culoar – 4
bibliotecă – 1
contabilitate – 1
cancelarie – 1
cabinet director – 1
cabinet director adjunct – 1
secretariat – 1
cabinet limba română – 1
cabinet limba franceză – 1
cabinet limba engleză – 1
cabinet tehnic – 1
cabinet foraj – 1
cabinet geologic – 1
cabinet geografie – 1
cabinet matematică – 1
cabinet organizare – 1



		<p>Etaj 1 : grup sanitar – 1 hol – 3 culoar – 3 arhivă – 1 cabinet desen – 1 cabinet fizică – 1 laborator informatică – 1 anexă laborator informatică – 1 caserie – 1 magazie – 1 vestiar – 1 săli clasă – 8 birou administrativ – 1</p>			
	1.6.2.	<p>CLĂDIRE ANEXĂ (P) : supraf. constr. 179,92 mp. Numărul și destinația încăperilor : camere depozitare – 3</p>		7.400	
	1.6.2.	<p>COMPLEX COLEGIUL TEHNIC „CONSTANTIN ISTRAI” (fost GRUP ȘCOLAR INDUSTRIAL PETROL) Adresa: B-dul N. Bălcescu, nr. 45 CORP ADMINISTRATIV (S + P + 1E) (Pavilion 1) : Supraf. constr. = 2.019,30 mp. Supraf. desf. = 4.407,93 mp. Supraf. teren = 12.286,43 mp. Vecinătăți : N – Proprietatea Consiliului Local S – Proprietatea Consiliului Local E – B-dul N. Bălcescu V – Proprietatea Consiliului Local Numărul și destinația încăperilor : Subsol : hol – 1 boxe pivniță – 3 centrală termică – 2</p>	1940	83.500	Domeniul public al Municipiului Câmpina, conform H.C.L. nr.99/2009
				4.668.281	

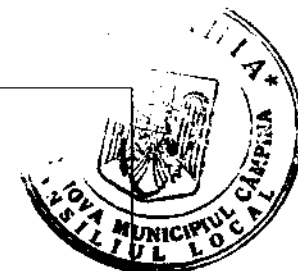

	1.6.2.		<p>spălătorie – 1 Parter : sală de mese – 1 bucătărie – 1 depozit alimente – 1 terasă – 1 sală club – 1 hol – 4 grup sanitar – 2 birou administrator – 1 săli curs – 8 birou – 1 culoar – 1</p> <p>Etaj 1 : hol – 1 bibliotecă – 1 birou – 2 culoar – 1 grup sanitar – 1 săli curs – 7</p> <p>SPAȚIU ACTIVITĂȚI SPORTIVE ȘI PREGĂTIRE ȘCOLARĂ C1 Corp B (S+P +2E) Nr.cadastral 27025 Sc la sol = 2.683,61 m.p. Sc. desf. = 4.107,72 m.p. (S+P+2E) Sc subsol parțial C1 = 104,32 m.p. Sc parter = 2.683,61 m.p. Sc etaj 1 = 772,46 m.p. Sc etaj 2 = 547,33 m.p. Su subsol = 82,80 m.p. Su parter = 2.377,79 m.p. Su etaj 1 = 642,81 m.p. Su etaj 2 + balcoane = 486,46 m.p. Su terasă neacoperită parter = 38,80 m.p.</p> <p>Supraf. teren = 32.786,00 mp</p>	1940	966.500	Domeniul public al Municipiului Câmpina, conform H.C.L. nr.99/2009
--	--------	--	--	------	---------	---



		<p>Vecinătăți :</p> <p>N – Proprietatea Consiliului Local și proprietate privată</p> <p>S – Proprietatea Consiliului Local și UM 0865</p> <p>E – Proprietatea Consiliului Local și B-dul Nicolae Bălcescu</p> <p>V – Proprietăți particulare și Schela Băicoi</p> <p>CLĂDIRE ANEXĂ BIROURI SI VESTIARE C2 (P+1E) :</p> <p>Supraf. constr. la sol = 96,00 mp.</p> <p>Supraf. constr. etaj birouri = 126,93 mp.</p> <p>C3 Supraf. Constr. tribuna mică=21,20 m.p.</p> <p>C4 Supraf. Constr. tribuna mare=104,39 m.p.</p> <p>Suprafața teren=1.139,00 m.p.</p> <p>Utilități = apă, gaze, electricitate.</p> <p>CORP CĂMIN (P + 3 E) :</p> <p>Supraf. constr. = 722,82 mp.</p> <p>Supraf. desf. = 2 868,27 mp.</p> <p>Supraf. teren = 8 571,27 mp.</p> <p>Numărul și destinația încăperilor :</p> <p>Parter:</p> <ul style="list-style-type: none">hol intrare – 1culoar – 1camere – 10grup sanitar – 1 <p>Etaje 1, 2 și 3 :</p> <ul style="list-style-type: none">hol casa scării – 3culoar – 3camere – 33apartament – 3 <p>POST TRANSFORMARE (P) :</p> <p>Supraf. constr. = 3,99 mp.</p> <p>Numărul și destinația încăperilor :</p> <p>cameră – 1</p>	1973	2.114.300
--	--	---	------	-----------



			CABINĂ POARTĂ (P) : Supraf. constr. = 10,01 mp. Numărul și destinația încăperilor : cameră – 1	1950		
7	1.6.2.	SPITALUL MUNICIPAL CÂMPINA	Adresa: str. Sg. Maj. Erou Grigore Nicolae, nr.4 Clădire corp spitalizare C1 (S + P + 6E) : supraf. constr. = 2.554,00 m.p. Nr. Cadastral 23738-C1 Clădire gospodărească (Centrală termică) C2 (P) supraf. constr. = 294,00 m.p. Nr. Cadastral 23738-C2 Stație oxigen C3 (P) supraf. constr. = 91,00 m.p. Nr. Cadastral 23738-C3 Cabină portar C4 (P) supraf. constr. = 29,00 m.p. Nr. Cadastral 23738-C4 Supraf. teren = 7.267,00 mp. Nr. Cadastral 23738 Vecinătăți : N – Cinematograf, proprietăți particulare, Aleea Piatra Arsă S – Str. Sg. Maj. Erou Grigore Nicolae E – B-dul Carol I si Policlina V – Proprietăți particulare Împrejmuire (plăci prefabricate, plasă)	1985 – investiție finanțată de fostul Consiliu Popular al Jud. Prahova, conform Decretului nr. 142 / 1979 Recepția preliminară nr.5096 / 13.12.1984 Recepția finală nr. 4055 / 28.09.1987	13.057.995 403.200 153.000 22.800 1.638.610 37.800	Domeniul public al Municipiului Câmpina, conform H.C.L. nr.99/2009
8	1.6.2.	AMBULATORIUL INTEGRAT SPITALUL MUNICIPAL CÂMPINA (POLICLINICĂ)	Adresa: B-dul Carol I, nr. 67 Clădire (D + P + 2E) : Nr.cad. 23156-C1 Demisol cu supraf. constr. = 773,43 mp., Su=575,09 m.p. Parter cu Sc= 759,20 m.p., Su=554,44 m.p. Etaj 1 cu Sc=748,12 m.p., Su=572,91 m.p. Etaj 2 cu Sc=748,12 m.p., Su=580,00 m.p. Supraf. teren = 1.120,00 m.p. Nr.cad.23156 Vecinătăți :	1938 Autorizație de construire nr.33/26.02.2015 Proces – verbal de recepție finală nr.11022/19.04.20 18	5.888.806,15 425.564	Domeniul public al Municipiului Câmpina, conform H.C.L. nr.99/2009



			<p>N – Cinematograf S – Bloc locuințe și spații comerciale E – B-dul Carol I V – Spitalul Municipal</p>						
9	1.6.2	SPITALUL MUNICIPAL SECȚIA DE RECUPERARE, MEDICINĂ FIZICĂ ȘI BALNEOLOGIE	<p>Adresa: str. Vasile Alecsandri, nr.10 Clădire C1 - <i>Secție recuperare medicină fizică și balneologică</i> (Sp+P+E+Mp) Sc – 272,00 m.p. Sdesf. – 863,00 m.p. Nr. Cadastral - 27703 Nr.paturi – 35</p> <p>Clădire C2 – <i>Bază de tratament – Secția recuperare</i> (S+P+E) Sc – 151,00 m.p. Sc desf. – 449,00 m.p. Nr. Cadastral - 27703</p> <p>Clădire C3 – <i>Dispensar TBC, arhivă, planning familial, expertiza muncii</i> (P) Sc – 521,00 m.p. Sc desf. – 521,00 m.p. Nr. Cadastral - 27703</p> <p>Clădire anexă C4 – <i>Cabină poartă</i> (P) Sc – 8,00 m.p. Sc desf. – 8,00 m.p. Nr. Cadastral - 27703</p> <p>Clădire anexă C5 - <i>Beci</i> (subsol) Sc – 24,00 m.p. Sc desf. – 24,00 m.p. Nr. Cadastral - 27703</p> <p>Suprafață teren curți-construcții – 5.293,00 m.p. Nr. Cadastral - 27703 Vecinătăți: N – Nr. Cad.25417 V – str.Plevnei S – E – str.Vasile Alecsandri N - E – Nr. Cad.2491, Nr. Cad.21265, Mocuța</p>	1915	712.300	281.000	107.900	3.300	2.086.402



			Traian, Nr. Cad.23847, nr. cad.25432 <i>Împrejmuire (soclu, structură metalică, plasă bordurată)</i>			
10	1.6.2.	MUNICIPIUL CÂMPINA Dirrecția de Sănătate Publică – Sanepid (fost Cabinet pediatrie, policlinica pentru copii, R.X. dentar)	Adresa: str. Simion Bărnuțiu, nr.12 Clădire (P + 1E) : supraf. constr. = 154,00 mp. supraf. desf. = 231,00 mp. nr. camere = 6	1968	194.500	
11	1.6.2.	MUNICIPIUL CÂMPINA Stația de Salvare (Policlinica cu plată)	Supraf. teren = 1 635,00 mp. Vecinătăți : N – Proprietăți particulare S – Str. Simion Bărnuțiu E – Proprietăți particulare V – Stația de Salvare și Fundația Sindrom Down Adresa : str. Simion Bărnuțiu, nr. 12 Clădire (P) : supraf. constr. = 361,75 mp. nr. camere = 7 Supraf. teren = 1 495,50 mp. Vecinătăți : N – Proprietatea Consiliului Local și Fundația Sindrom Down S – Str. Simion Bărnuțiu E – Proprietăți particulare V – Proprietăți particulare	1950	130.900	



			<p>Crescătorie animale – Sc totală = 590,00 m.p. Fânar (șopron fân) – Sc = 163,20 m.p. Vecinătăți : N – Ocolul Silvic S – Spital Voila(incintă) E – Ocolul silvic V – Str. Voila</p> <p>Supraf. teren (arabil și pădure – perdele de protecție) = 5.809,00 mp. Parcelele: A23 și A24 Vecinătăți : N – Ocolul Silvic S – Consiliul Local E – str. Voila V – Ocolul Silvic</p>	2001	333.863	
16	1.6.2.	PAVILION NR.1	<p>Adresa: str.Voila, nr.114 Construcție: P + E S = 396,00 m.p. Nr. Cadastral 24900-C1</p>	<p>1962 Decizia nr.349/ 1971 a Cons. Popular al Județului Prahova</p>	1.480.700	<p>Domeniul public al Municipiului Câmpina, conform H.C.L. nr.99/2009</p>
17	1.6.2.	PAVILION NR.2	<p>Adresa: str.Voila, nr.114 Construcție: P + E S = 405,00 m.p. Nr. Cadastral 24900-C2</p>	<p>1962 Decizia nr.349/ 1971 a Cons. Popular al Județului Prahova</p>	1.800.414	<p>Domeniul public al Municipiului Câmpina, conform H.C.L. nr.99/2009</p>
18	1.6.2.	PAVILION NR.3	<p>Adresa: str.Voila, nr.114 Construcție: P +E S = 307,00 m.p. Nr. Cadastral 24900-C3</p>	<p>1962 Decizia nr.349/ 1971 a Cons. Popular al Județului Prahova</p>	1.375.000	<p>Domeniul public al Municipiului Câmpina, conform H.C.L. nr.99/2009</p>

19	1.6.2.	PAVILION NR.13 (CASTEL)	Adresa: str.Voila, nr.114 Construcție: S+P + E + M S = 818,00 m.p. Nr. Cadastral 24900-C4	1870 Decizia nr.349/ 1971 a Cons. Popular al Județului Prahova	3.665.144	Domeniul public al Municipiului Câmpina, conform H.C.L. nr.99/2009
20	1.6.2.	PAVILION NR.12	Adresa: str. Voila, nr. 114 Construcție: S + P + E Nr. Cadastral 24900-C5	1962 Decizia nr.349/ 1971 a Cons. Popular al Județului Prahova	1.908.495	Domeniul public al Municipiului Câmpina, conform H.C.L. nr.99/2009
21	1.6.2.	PAVILION NR.20 (SALA DE MESE)	Adresa: str.Voila, nr.114 Construcție : P Nr. Cadastral 24900-C6	1870 Decizia nr.349/ 1971 a Cons. Popular al Județului Prahova	35.800	Domeniul public al Municipiului Câmpina, conform H.C.L. nr.99/2009
22	1.6.2.	PAVILION NR.11 SI ATELIER TÂMLĂRIE (LABORATOR SI FARMACIE, MAGAZIE MATERIALE)	Adresa: str.Voila, nr.114 Construcție: P + E + M Nr. Cadastral 24900-C7	1870 Decizia nr.349/ 1971 a Cons. Popular al Județului Prahova	485.300	Domeniul public al Municipiului Câmpina, conform H.C.L. nr.99/2009
23	1.6.2.	STAȚIE REGLARE GAZE	Adresa: str.Voila, nr.114 Construcție: P Nr. Cadastral 24900-C8	1953 Decizia nr.349/ 1971 a Cons. Popular al Județului Prahova	4.400	Domeniul public al Municipiului Câmpina, conform H.C.L. nr.99/2009



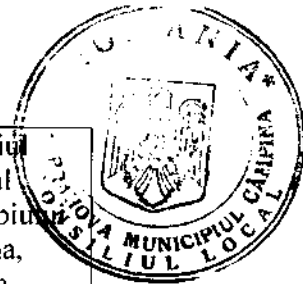

24	1.6.2.	STAȚIE APE UZATE	Adresa: str.Voila, nr.114 Construcție: P Nr. Cadastral 24900-C9	1962 Decizia nr.349/ 1971 a Cons. Popular al Județului Prahova	56.200	Domeniul public al Municipiului Câmpina, conform H.C.L. nr.99/2009
25	1.6.2.	PAVILION NR.19 (SEDIUL ASOCIAȚIEI SPITAL VOILA)	Adresa: str.Voila, nr.114 Construcție: Beci + P Nr. Cadastral 24900-C10	1962 Decizia nr.349/ 1971 a Cons. Popular al Județului Prahova	118.600	Domeniul public al Municipiului Câmpina, conform H.C.L. nr.99/2009
26	1.6.2.	PAVILION NR.18 (LABORATOR B.F.T., CABINETE AMBULATORIU INTEGRAT, GARDEROBĂ)	Adresa: str.Voila, nr.114 Construcție: P Nr. Cadastral 24900-C11	1962 Decizia nr.349/ 1971 a Cons. Popular al Județului Prahova	646.765	Domeniul public al Municipiului Câmpina, conform H.C.L. nr.99/2009
27	1.6.2.	PAVILION NR.17 (CAMERĂ DE GARDĂ)	Adresa: str.Voila, nr.114 Construcție: P Nr. Cadastral 24900-C12	1870 Decizia nr.349/ 1971 a Cons. Popular al Județului Prahova	147.840	Domeniul public al Municipiului Câmpina, conform H.C.L. nr.99/2009
28	1.6.2.	PAVILION NR.22 (GARAJ)	Adresa: str.Voila, nr.114 Construcție: P Nr. Cadastral 24900-C13	1962 Decizia nr.349/ 1971 a Cons. Popular al Județului Prahova	72.600	Domeniul public al Municipiului Câmpina, conform H.C.L. nr.99/2009



29	1.6.2.	PAVILIOANE NR.14, NR.15 ȘI NR.16	Adresa: str.Voila, nr.114 Construcție: P Nr. Cadastral 24900-C14	1962 Decizia nr.349/ 1971 a Cons. Popular al Județului Prahova	1.364.356	Domeniul public al Municipiului Câmpina, conform H.C.L. nr.99/2009
30	1.6.2.	PAVILION NR.21 (SPĂLĂTORIE)	Adresa: str.Voila, nr.114 Construcție: P Nr. Cadastral 24900-C15	1959 Decizia nr.349/ 1971 a Cons. Popular al Județului Prahova Prahova	237.900	Domeniul public al Municipiului Câmpina, conform H.C.L. nr.99/2009
31	1.6.2.	PAVILION 39 (CABINĂ POARTĂ ȘI CENTRALĂ TELEFONICĂ)	Adresa: str.Voila, nr.114 Construcție: P Nr. Cadastral 24900-C16	1961 Decizia nr.349/ 1971 a Cons. Popular al Județului Prahova	15.800	Domeniul public al Municipiului Câmpina, conform H.C.L. nr.99/2009
32	1.6.2.	ANEXĂ (SERĂ – RĂSADNIȚĂ)	Adresa: str.Voila, nr.114 Construcție : P Nr. Cadastral 24900-C17	1962 Decizia nr.349/ 1971 a Cons. Popular al Județului Prahova	3.900	Domeniul public al Municipiului Câmpina, conform H.C.L. nr.99/2009
33	1.6.2.	REMIZĂ (DEPOZIT MATERIALE)	Adresa: str.Voila, nr.114 Construcție: P Nr. Cadastral 24900-C18	1962 Decizia nr.349/ 1971 a Cons. Popular al Județului Prahova	2.000	Domeniul public al Municipiului Câmpina, conform H.C.L. nr.99/2009
34	1.6.2.	CENTRALĂ TERMICĂ - SERE	Adresa: str.Voila, nr.114 Construcție: P Nr. Cadastral 24900-C19	1962 Decizia nr.349/ 1971 a Cons.	57.100	Domeniul public al Municipiului



				Popular al Județului Prahova		Câmpina, conform H.C.L. nr.99/2009
35	1.6.2.	PAVILION NR.5	Adresa: str.Voila, nr.114 Construcție: P + E S = 406,00 m.p. Nr. Cadastral 24915-C1	1962 Decizia nr.349/ 1971 a Cons. Popular al Județului Prahova	1.318.500	Domeniul public al Municipiului Câmpina, conform H.C.L. nr.99/2009
36	1.6.2.	PAVILION NR.4	Adresa: str.Voila, nr.114 Construcție: P + E S = 400,00 m.p. Nr. Cadastral 24915-C2	1962 Decizia nr.349/ 1971 a Cons. Popular al Județului Prahova	1.318.500	Domeniul public al Municipiului Câmpina, conform H.C.L. nr.99/2009
37	1.6.2.	PAVILION NR.6	Adresa: str.Voila, nr.114 Construcție: P + E S = 405,00 m.p. Nr. Cadastral 24915-C3	1962 Decizia nr.349/ 1971 a Cons. Popular al Județului Prahova	1.365.229	Domeniul public al Municipiului Câmpina, conform H.C.L. nr.99/2009
38	1.6.2.	PAVILION NR.7 - ȘCOALĂ	Adresa: str.Voila, nr.114 Construcție: P S = 276,00 m.p. Nr. Cadastral 24915-C4	1962 Decizia nr.349/ 1971 a Cons. Popular al Județului Prahova	345.400	Domeniul public al Municipiului Câmpina, conform H.C.L. nr.99/2009
39	1.6.2.	PAVILION NR.8 - ȘCOALĂ	Adresa: str.Voila, nr. 114 Construcție: P S = 289,00 m.p. Nr. Cadastral 24915-C5	1956 Decizia nr.349/ 1971 a Cons. Popular al Județului Prahova	171.012	Domeniul public al Municipiului Câmpina, conform H.C.L.

						nr.99/2009-
40	1.6.2.	PAVILION NR.9 - ȘCOALĂ	Adresa: str. Voila, nr.114 Construcție: P S = 290,00 m.p. Nr. Cadastral 24915-C6	1956 Decizia nr.349/ 1971 a Cons. Popular al Județului Prahova	171.012	Domeniul public al Municipiului Câmpina, conform H.C.L. nr.99/2009
41	1.6.2.	CONSTRUCȚII ANEXE CU CHARACTER PROVIZORIU	Serele 1 – 4 Sera mică Povarnă Adresa: str. Voila, nr.114	1970 Decizia nr.349/ 1971 a Cons. Popular al Județului Prahova	22.400 (o seră) 11.900 40.300	Domeniul public al Municipiului Câmpina, conform H.C.L. nr.99/2009
42	1.6.2.	CONSTRUCȚII ADMINISTRATIVE ȘI SOCIAL - CULTURALE PAVILION NR.10	Adresa: str. Voila, nr.114 Construcție: P S = 429,00 m.p. Nr. Cadastral 24916-C7	1970 Decizia nr.349/ 1971 a Cons. Popular al Județului Prahova	1.050.900	Domeniul public al Municipiului Câmpina, conform H.C.L. nr.99/2009

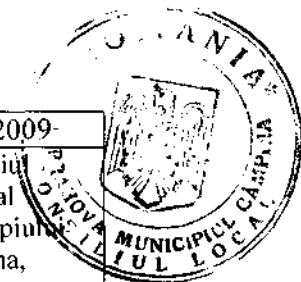

PLAN DE AMPLASAMENT ȘI DELIMITARE A IMOBILULUI

Scara 1 : 1000

Nr. cadastral	Suprafata masurata a imobilului (mp)	Adresa imobilului
27025	32786.00 mp	Mun. Campina, B-dul Nicolae Balcescu, nr.45, Taria 83, Parcelile Cc709, L710, Cc711, P712, Cp715, Jud. Prahova.
Carte Funciara nr.		Unitatea Administrativ Teritoriala (U.A.T.)
		Campina - Intravilan

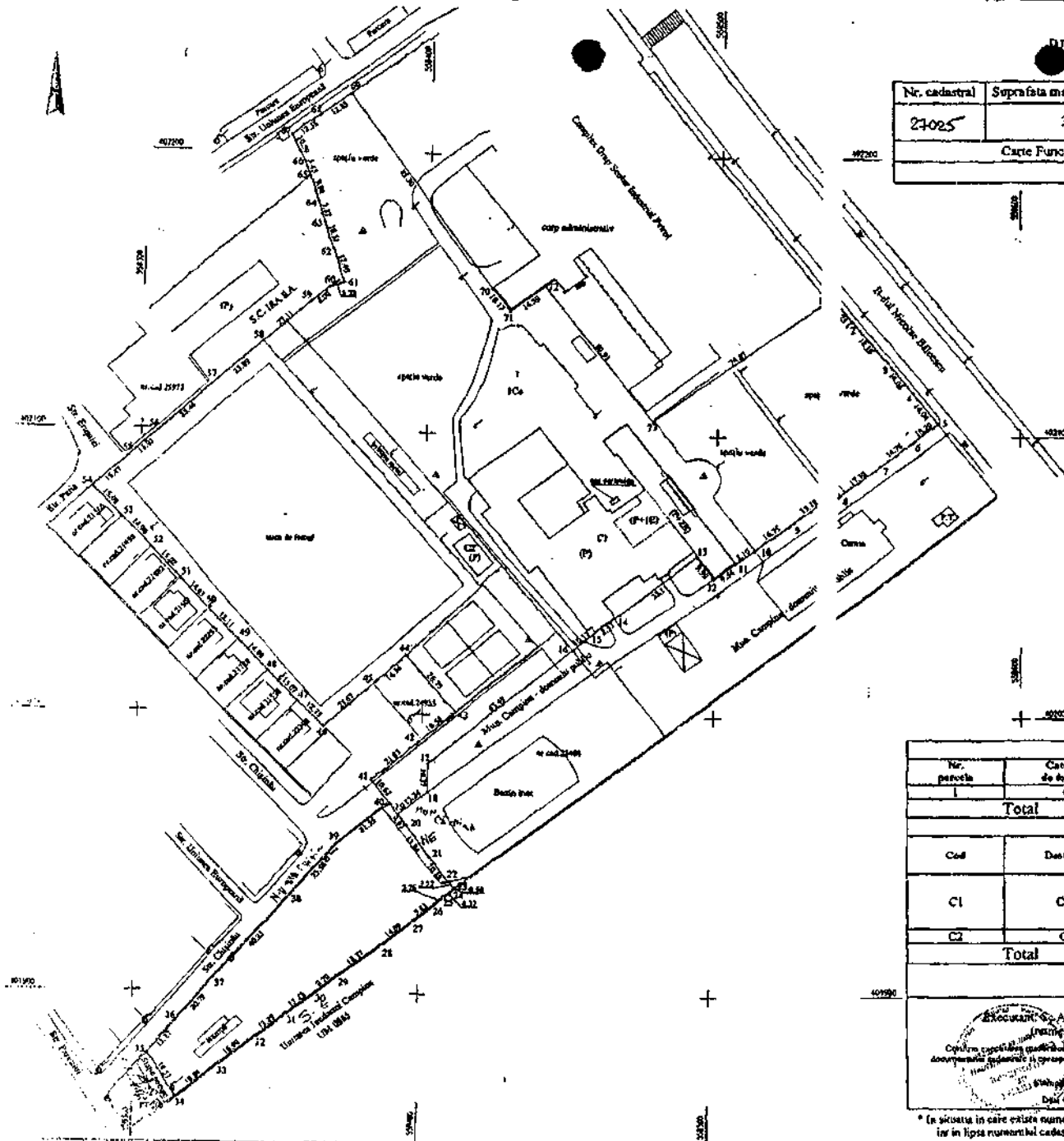

ANEXA NR. 2
la HCL nr. 132
din 25 SEPT 2018
Președintele sedinței,



A. Date referitoare la teren			
Nr. parcela	Categoria de folosinta	Suprafata (mp)	Mențiun
1	Cc	32786.00	Imprejmuit parțial cu gard din metal, parțial cu gard din beton, parțial cu gard din plasa de sarpie și parțial fara gard.
Total		32786.00	
B. Date referitoare la constructii			
Cod	Destinatia	Suprafata construita la sol (mp)	Mențiun
C1	CAS.	2684.00	Spatiu activități sportive și pregătire școlară (P+2E) - Se desfășoară = 3958.00mp, Se parter = 2684.00mp, Se etaj 1 = 743.00mp și Se etaj 2 = 531.00mp. Echipat cu case dotate fara acce.
C2	CA.	96.80	
Total		2780.80	
Suprafata totala masurata a imobilului = 32786.00mp. Suprafata din sol a imobilului = 32786.00mp.			
Exocant: Arhidoc Geotop SRL (firma, prenume) Copiile acestui plan (planșă) sunt în posesia autorității emitentă și vor fi returnate la cererea adresată de către solicitant. Data: 04.11.2018.		Inspector Confirma întocmirea planșei în baza datei întregime și (Nume și Prenume) PIRVAN ELOREAN CONSILIER OR. I	

* In situatia in care exista oamneri cadastrale pentru imobilele vecine, in locul numelui vecinului se va trece numarul cadastral in lipsa numelui cadastral) numarul topografic sau numarul administrativ. Suprafetele se rotunjesc la metru patrat.

PLAN DE SITUATIE

SCARA : 1 : 500

AMPLASAMENT

INCADRARE IN ZONA Sc. 1:5000

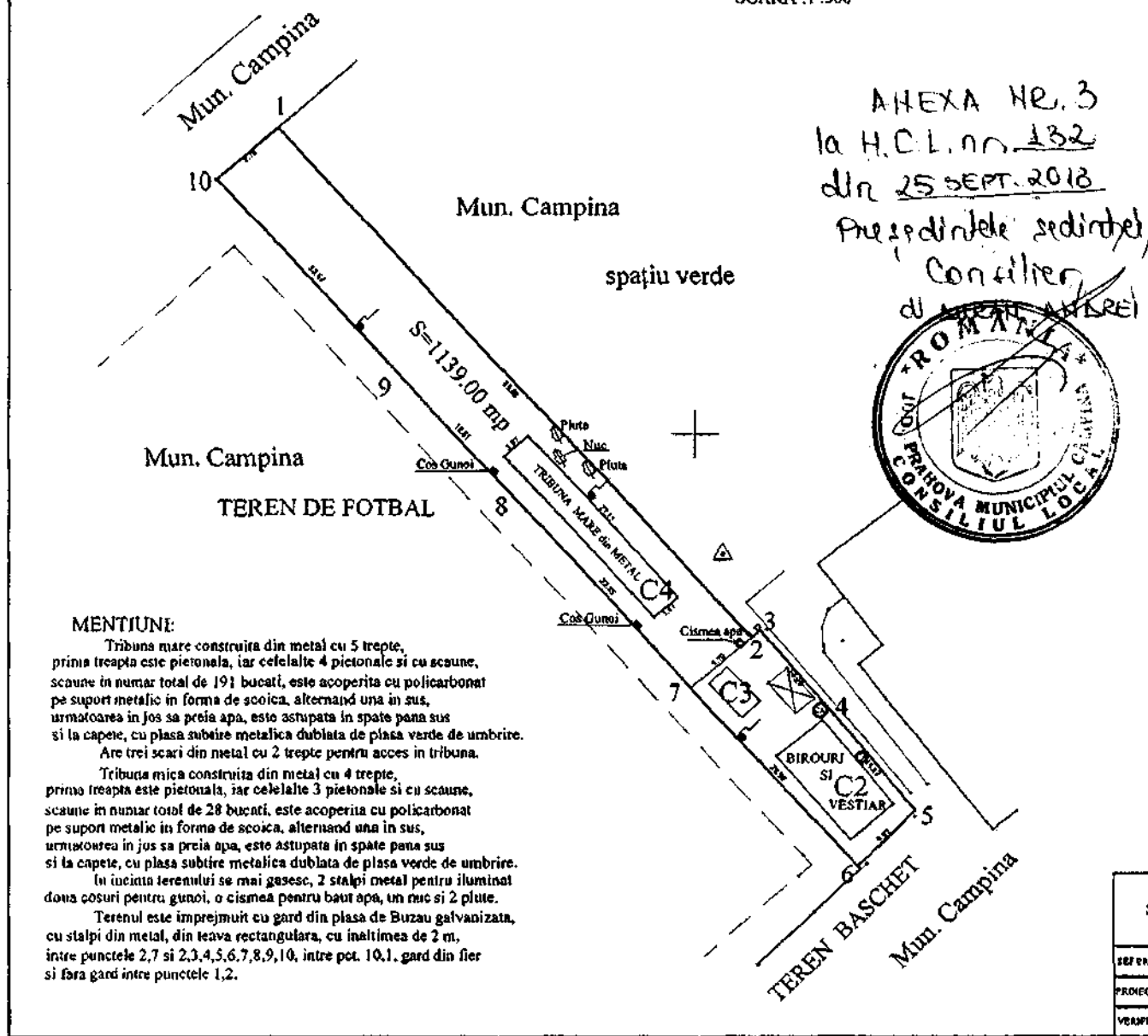
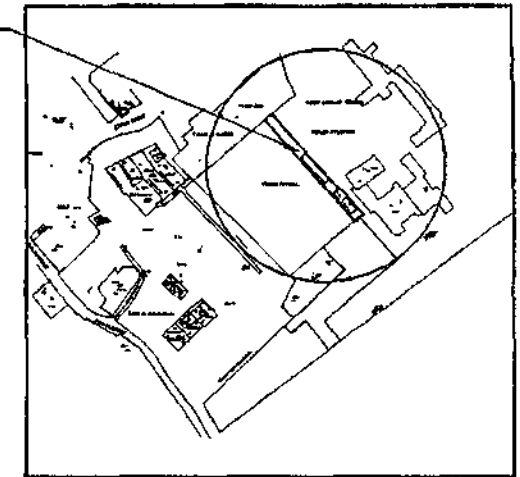

LEGENDA:

- ⊙ Pluta
- ⊙ Nuc
- ⊙ Stalp iluminat
- ⊙ Cistea apa
- ⊙ Cos Gunoi
- ⊙ Cantin vizitare

NOTA:

- PROPRIETAR: MUNICIPIUL CAMPINA**
- Supr. Teren 1,2,3,.....,8,9,10,1. S. = 1139,00 m.p.
 - C2 - Supr. construita la sol Vestiar S = 96,00m.p.
 - Supr. construita Etaj Birouri S = 126,93m.p.
 - Supr. utila Parter: S = 70,56 mp
 - Supr. Utila Etaj: S = 109,50 mp
 - C3 - Supr. Construita Tribuna Mica S = 21,20 mp
 - C4 - Supr. Construita Tribuna Mare S = 104,39 mp
- Scara Metalica cu 14 trepte din lemn si 2 trepte de odihna care deservesc accesul exterior la etaj.
Pavaj delimitat cu bordura mica conform planului.
Acoperisul cu invelitoare 128,00mp, tip Lindab burlane 12ml, jghiaburi 16ml.
Utilitati - apa, gaze, curent si incalzire centrala.

MENTIUNE:

Tribuna mare construita din metal cu 5 trepte, prima treapta este pietonala, iar celelalte 4 pietonale si cu scaune, scaune in numar total de 191 bucati, este acoperita cu policarbonat pe suport metalic in forma de scoica, alternand una in sus, urmatoarea in jos sa preia apa, este astupata in spate pana sus si la capete, cu plasa subtire metalica dublata de plasa verde de umbrire. Are trei scari din metal cu 2 trepte pentru acces in tribuna.

Tribuna mica construita din metal cu 4 trepte, prima treapta este pietonala, iar celelalte 3 pietonale si cu scaune, scaune in numar total de 28 bucati, este acoperita cu policarbonat pe suport metalic in forma de scoica, alternand una in sus, urmatoarea in jos sa preia apa, este astupata in spate pana sus si la capete, cu plasa subtire metalica dublata de plasa verde de umbrire.

In incinta terenului se mai gasesc, 2 stalpi metal pentru iluminat doua cosuri pentru gunoi, o cistea pentru baut apa, un nuc si 2 plute.

Terenul este imprejmuit cu gard din plasa de Buzau galvanizata, cu stalpi din metal, din teava rectangulara, cu inaltimea de 2 m, intre punctele 2,7 si 2,3,4,5,6,7,8,9,10, intre pct. 10,1, gard din fier si fara gard intre punctele 1,2.

SERVICIUL A.D.P.P.		BENEFICIAR: CONS. LOCAL CAMPINA		PLANSA NR. 1
		ADRESA: Bd. CULTURII, Nr. 18.		
SEF PROIECT	Ing. Cijanovschi Grigore	SCARA:	PLAN DE AMPLASAMENT SI DELIMITARE A IMOBILULUI CLUB SPORTIV	
PROIECTAT	Ing. Jorga Dumitru	1:500	DATA:	
VERIFICAT	Ing. Cijanovschi Grigore		12.03.2018	
		B-dul N. Botezescu, nr. 45.		

RELEVU CONSTRUCTIE C1 (S+P+2E)

scara 1:100

Adresa: Mun. Campina,
B-dul Nicolae Balcescu, nr.45,
Jud. Prahova.

Numele si prenumele proprietarului:
MUNICIPUL CAMPINA

RELEVU CONSTRUCTIE C1 - ETAJ 1

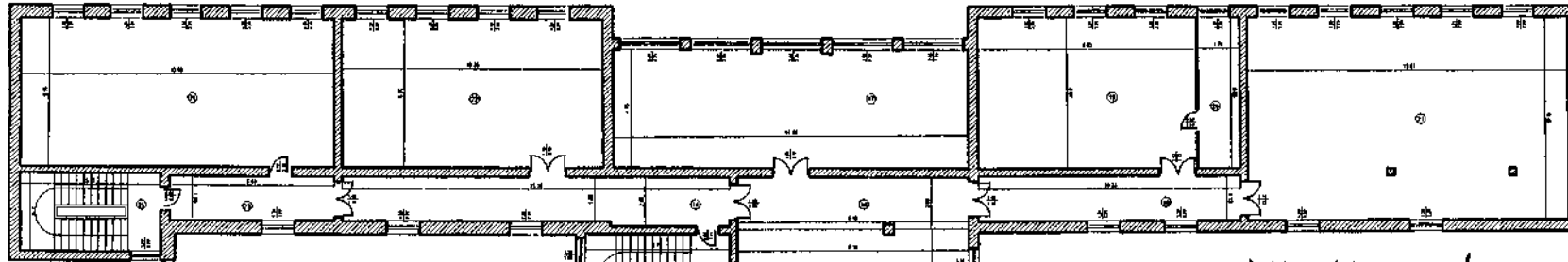

RELEVU CONSTRUCTIE C1 - SUBSOL

Suprafata utila = 82.80 mp
Suprafata construita = 104.32 mp

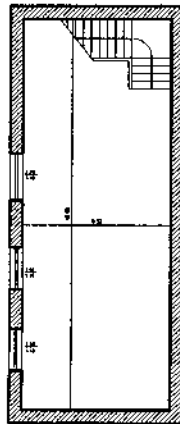

RECAPITULATIE C1 - ETAJ 1

Nr. incaperi	Denumire incaperi	Suprafata utila (mp)
1	casa scarii	19.95
2	hol	38.21
3	hol	11.46
4	birou	20.86
5	birou	18.20
6	sala de forta	42.72
7	hol	3.12
8	birou	9.47
9	depozit	1.56
10	hol	3.07
11	grup sanitar	5.33
12	W.C	1.13
13	W.C	1.06
14	W.C	1.18
15	hol	28.57
16	hol	19.28
17	camera	68.78
18	hol	18.99
19	camera	52.37
20	depozit	10.27
21	camera	102.74
22	camera	61.68
23	hol	11.86
24	camera	75.11
25	casa scarii	17.89
Suprafata utila		642.81
Suprafata construita		772.46

ANEXA NR. 4
la H.C.L. nr. 132
din 25 SEPT. 2018
Presedintele sedintei,
Consiliu
cu Numele Proprietarului

RECAPITULATIE C1 - ETAJ 2

Nr. incaperi	Denumire incaperi	Suprafata utila (mp)
1	casa scarii	11.36
2	mansarda	471.34
Suprafata utila		482.70
3	balcon	1.98
4	balcon	1.80
Suprafata utila - balcoane		486.46
Suprafata construita		547.33

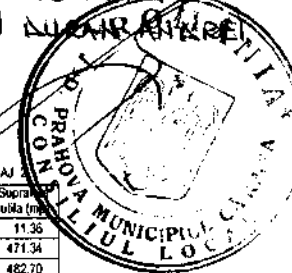

RELEVU CONSTRUCTIE C1 - ETAJ 2

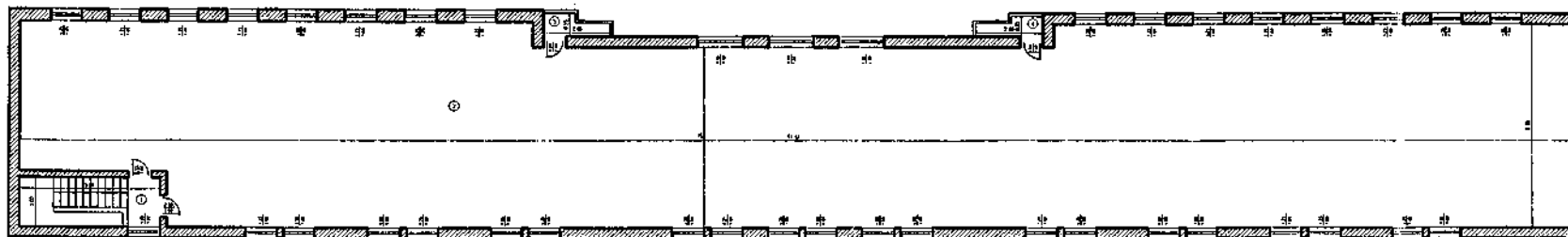

RELEVU CONSTRUCTIE C1 (S+P+2E)

scara 1:100

Adresa: Mun. Campina,
B-dul Nicolae Balcescu, nr.45,
Jud. Prahova.

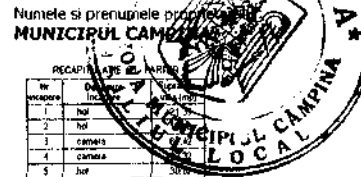

RELEVU C1 - PARTER

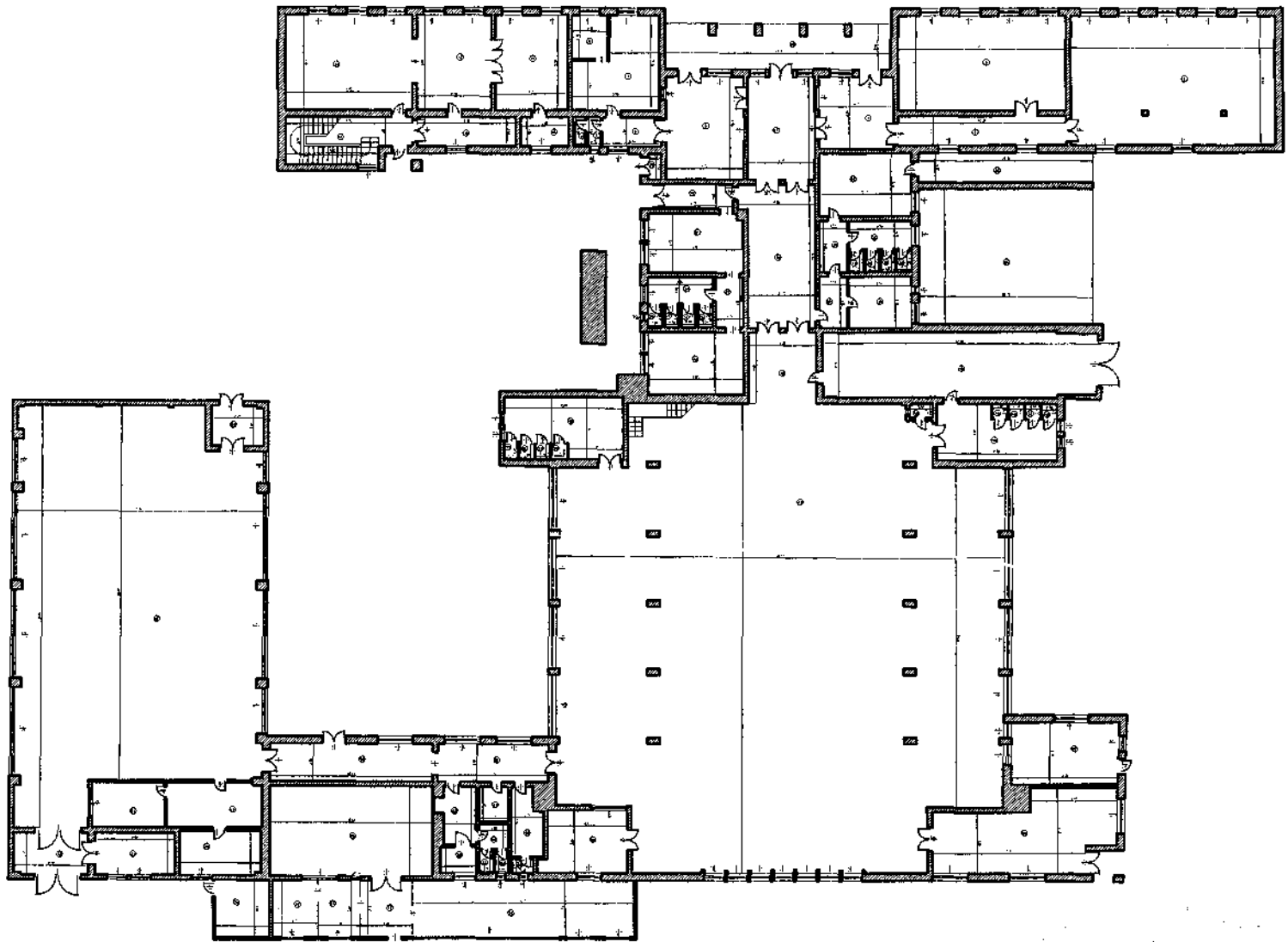

nr. incalzire	denumire	suprafata
1	hol	20.23
2	hol	6.74
3	camera	6.26
4	camera	1.58
5	hol	1.40
6	hol	21.23
7	betou	47.24
8	betou	27.27
9	grup sanitar	11.12
10	W.C.	5.50
11	cad. scara	27.17
12	scara	39.01
13	scara	7.40
14	scara acces	1.33
15	camera	21.54
16	hol	5.43
17	camera & birou	23.23
18	grup sanitar	8.72
19	W.C.	1.85
20	W.C.	1.85
21	W.C.	1.88
22	W.C.	1.25
23	hol	5.67
24	depozit	12.97
25	hol	5.56
26	grup sanitar	6.93
27	W.C.	1.25
28	W.C.	1.20
29	W.C.	1.18
30	W.C.	1.25
31	grup sanitar	22.36
32	depozit	20.14
33	hol	18.19
34	grup	79.72
35	depozit	22.52
36	sala de sport	744.51
37	depozit	1.26
38	scara	22.55
39	dus	0.88
40	dus	0.88
41	dus	0.88
42	W.C.	0.88
43	vestiar	25.42
44	dus	0.92
45	dus	0.88
46	dus	0.88
47	dus	0.88
48	W.C.	0.88
49	vestiar	25.42
50	dus	0.92
51	dus	0.88
52	dus	0.88
53	W.C.	0.95
54	scara	88.37
55	scara	26.95
56	depozit	20.18
57	hol	16.35
58	hol	24.27
59	depozit	12.88
60	W.C.	1.32
61	bato	3.96
62	hol	7.84
63	depozit	3.55
64	grup sanitar	2.42
65	W.C.	1.26
66	W.C.	1.18
67	scara	369.95
68	hol	8.08
69	camera	15.86
70	camera	11.39
71	camera	13.01
72	hol	42.38
73	camera	13.42
74	matasie	11.90
75	hol	11.80
76	scara	48.01
77	scara	9.56
78	depozit	5.91
79	depozit	37.04
Suprafata totala		2377.79
Suprafata constructa		2083.01
scara		39.80

Intabularea proiectului este realizata cu ajutorul programului AutoCAD
Sistemul de proiectare este AutoCAD

Anexa Nr. 1 la Partea I

ANEXA NR. 6
la H.C.L. nr. 132

TEREN intravilan

Adresa: Câmpina, Bulevardul Carol -I-, nr. 67

cln 25 SEPT. 2018

Nr. cadastral	Suprafata masurata (mp) *	Observatii / Referinte
23156	1120	Presedintele sedintei,

* Suprafata este determinata in planul de proiectie Stereo 70.

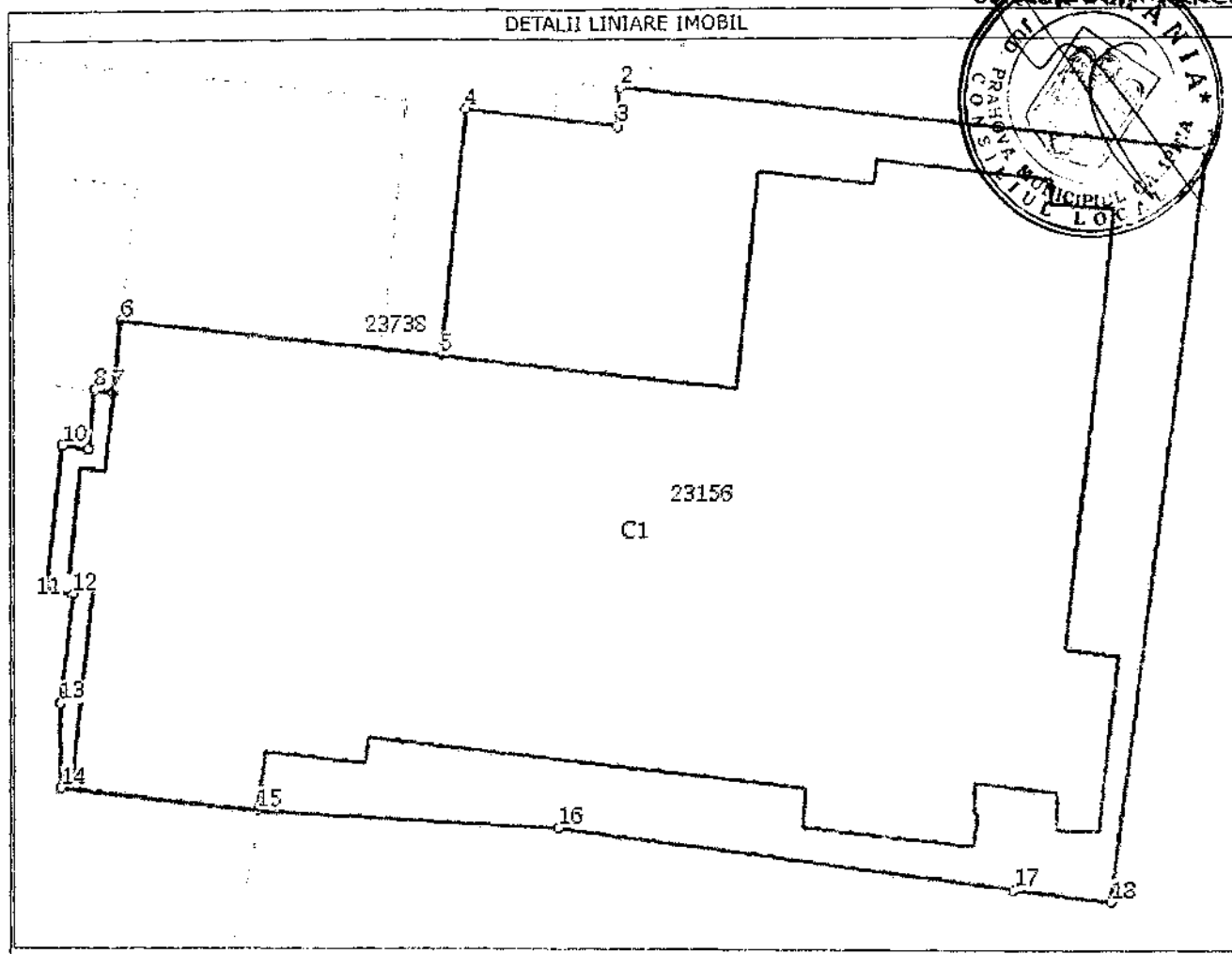
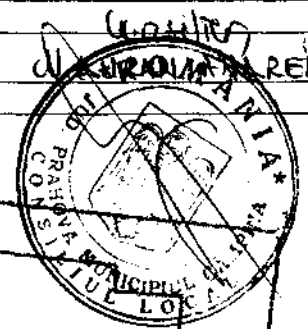

Date referitoare la teren

Nr. crt.	Categoria de folosinta	Intra vilan	Suprafata (mp)	Nr. tarla	Nr. parcela	Nr. Topografie	Observatii / Referinte
1	curti constructii	DA	Din acte:-; Masurata:1120	83	1005	-	-

Date referitoare la constructii

Nr. Crt.	Numar	Destinatia constructiei	Supraf. (mp)	Situatie juridica	Observatii / Referinte
A1.1	23156-C1	constructii administrative si social culturale	Din acte:-; Masurata:789	Cu acte	C1-AMBULATORIU INTEGRAT AL SPITALULUI MUNICIPAL CAMPINA (POLICLINICA) AVÂND: DEMISOL CU SC=773.43 MP; SU=575.09 MP; PARTER CU SC=759.20 MP; SU=554.44 MP; ETAJ 1 CU SC=748.12 MP; SU=572.91 MP; ETAJ 2 CU SC=748.12 MP; SU=580.00 MP

Lungime Segmente

1) Valorile lungimilor segmentelor sunt obtinute din proiectie in plan.

Punct inceput	Punct sfarsit	Lungime segment "" (m)
1	2	23,8
2	3	1,5
3	4	6,2
4	5	9,7

Anexa nr. 1.35 la regulamentul
PLAN DE AMPLASAMENT SI DELIMITARE A IMOBILULUI
 Scara 1 : 500

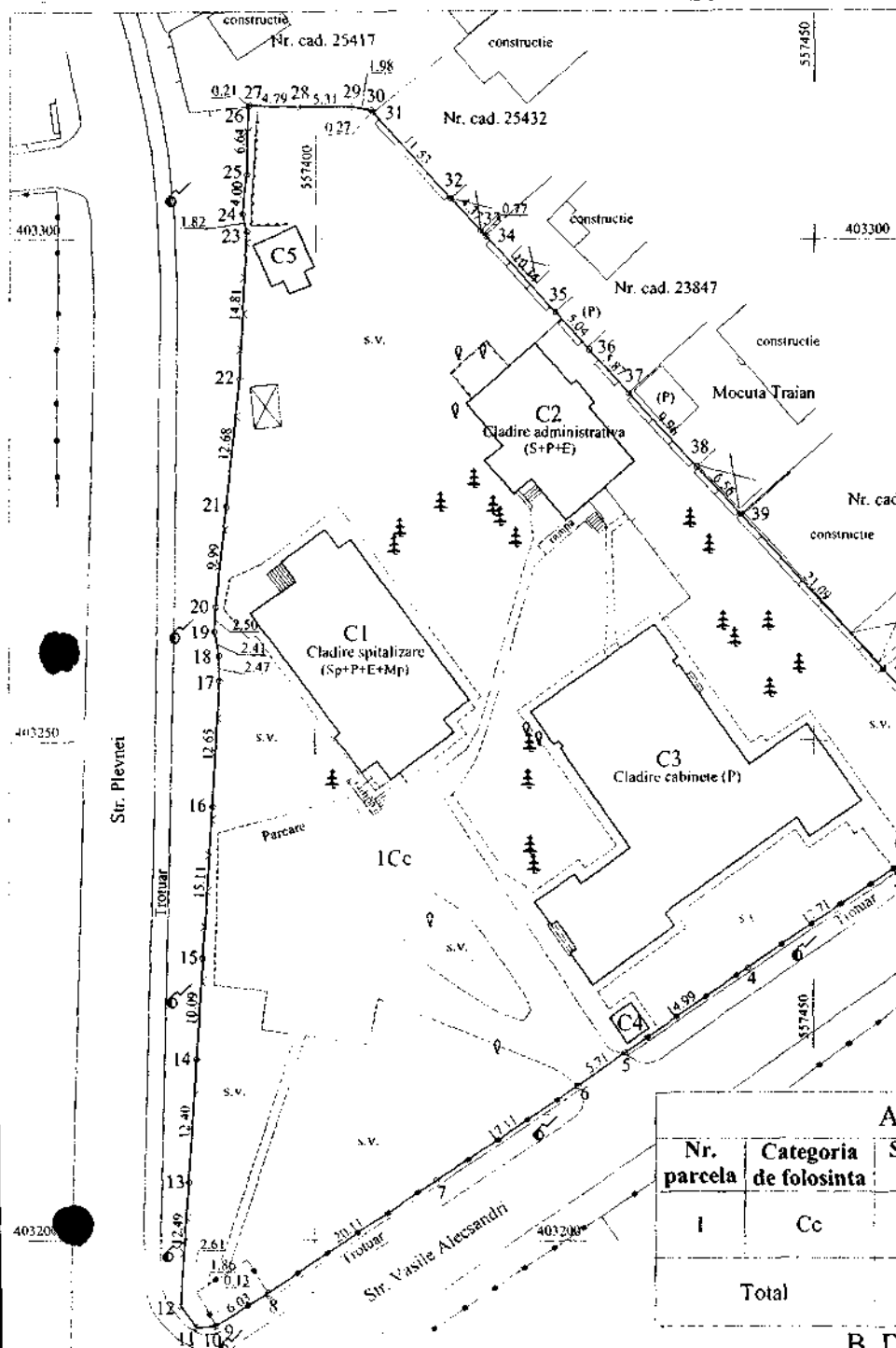

Nr. cadastral	Suprafata masurata a imobilului (mp)
24403	5293.00 mp
Carte Funciara nr.	
Adresa imobilului	
Mun. Campina, Str. Vasile Alecsandri, nr.10, Tarla 83, Parcele Cc1012, Cc1013, Jud. Prahova.	
Unitatea Administrativ Teritoriala (U.A.T.)	
Campina - Intravilan	

ANEXA NR. 7
 la H.C.L. nr. 132
 din 25 SEPT 2016
 Presedintele sedintei
 Consiliului Local
 Municipiul Campina
 LOCAL

A. Date referitoare la teren

Nr. parcela	Categoria de folosinta	Suprafata (mp)	Mentiiuni
I	Cc	5293.00	Proprietar: Municipiul Campina - domeniul public.
Total		5293.00	Imprejmuit partial cu gard din metal, partial cu gard din beton, partial cu gard din plasa de sarma si partial cu gard din sarma.

B. Date referitoare la constructii

Cod	Destinatia	Suprafata construita la sol (mp)	Mentiiuni
C1	CAS.	272.00	Cladire spititalize (Sp+P+E+Mp) cu Sc la sol = 272.00 mp si Sc desf. = 863.00 mp. (Sc subsol = 131.00 mp, Sc parter = 272.00 mp, Sc etaj = 276.00 mp. Sc mansarda partial = 184.00 mp)
C2	CAS.	151.00	Cladire administrativa (S+P+E) cu Sc la sol = 151.00 mp si Sc desf. = 449.00 mp. (Sc subsol = 149.00 mp, Sc parter = 151.00 mp, Sc etaj = 149.00 mp)
C3	CAS.	521.00	Cladire cabinete (P) cu Sc la sol = 521.00 mp si Sc desf. = 521.00 mp.
C4	CA.	8.00	Cabina poarta (P) cu Sc la sol = 8.00 mp si Sc desf. = 8.00 mp.
	CA.	24.00	Anexa - beci (S) cu Sc la sol = 24.00 mp si Sc desf. = 24.00 mp.
Total		976.00	

Executant: **Sc Arhitect Georgeta SRL**
 (nume, prenume)

Confirm executarea masuratorilor la teren, corectitudinea intocmirii documentatiei cadastrale si corespondenta acesteia cu realitatea din teren.

Stampila si semnatura
 Data 16.02.2017

Inspector

Confirm introducerea imobilului in baza de date integrata si atribuirea numarului cadastral

Stampila BCPI
 Semnatura si parafa
 Data



Suprafata totala masurata a imobilului = 5293.00mp.
Suprafata din act a imobilului = 5491.00mp.

* In situatia in care exista numere cadastrale pentru imobilele vecine, in locul numelui vecinului se va trece numarul cadastral, iar in lipsa numarului cadastral numarul topografic sau numarul administrativ. Suprafetele se rotunjesc la metru patrat.

PLAN DE AMPLASAMENT ŞI DELIMITARE A IMOBILULUI

Scara 1 : 1000

Nr. cadastral	Suprafata masurata	Adresa imobilului
24200	68246.00 mp	Mun. Campina, Str. Voila, Nr. 114, Tera 3, Parcela 49,51,53,54,55,56,57,58,59,60,61,62,63,64, Fed. Prubova
Carte Fonciara nr.	U.A.T.	Mun. Campina - Intravilan

Nr. Parcela	X [m]	Y [m]	Suprafata (m ²)
1	406804.722	559237.245	1.68
2	406811.127	559238.432	4.00
3	406814.483	559234.257	5.65
4	406812.121	559229.124	10.38
5	406808.350	559210.452	5.07
6	406805.779	559216.063	1.01
7	406805.611	559214.078	8.91
8	406813.574	559209.708	16.10
9	406829.339	559200.810	1.00
10	406836.933	559196.365	3.70
11	406842.543	559192.706	13.28
12	406851.254	559186.308	16.96
13	406863.264	559175.987	25.41
14	406861.053	559157.452	15.15
15	406861.701	559148.675	13.20
16	406790.821	559137.047	19.73
17	406714.822	559123.058	6.07
18	406712.543	559118.323	11.05
19	406726.428	559111.749	20.22
20	406744.090	559098.748	17.79
21	406759.030	559089.197	16.27
22	406771.280	559080.088	13.35
23	406782.011	559072.140	8.37
24	406785.133	559068.858	9.48
25	406796.545	559060.046	7.80
26	406803.819	559058.063	35.33
27	406798.341	559051.621	8.95
28	406807.301	559042.979	15.94
29	406806.065	559077.187	18.40
30	406827.530	559079.836	44.32
31	406832.048	559035.546	4.76
32	406835.727	559032.517	4.44
33	406839.689	559030.522	6.85
34	406848.401	559029.131	2.16
35	406848.585	559029.131	2.23
36	406859.783	559029.383	2.22
37	406852.983	559029.819	4.49
38	406857.277	559031.065	3.33
39	406857.878	559032.268	4.18
40	406851.398	559031.816	5.17
41	406867.848	559031.112	1.37
42	406868.612	559030.982	1.81
43	406870.305	559035.789	3.03
44	406873.328	559050.591	1.87
45	406873.537	559078.824	2.71
46	406878.144	559028.835	12.29
47	406888.430	559028.549	9.86
48	406892.290	559028.744	17.28
49	406815.565	559028.916	13.57
50	406828.832	559028.878	20.80
51	406841.835	559029.058	8.85
52	406857.785	559029.006	6.84
53	406868.823	559029.126	17.78
54	406864.405	559029.884	7.54
55	406862.338	559029.401	4.09
56	406866.419	559029.624	4.25
57	406867.390	559033.764	7.84
58	406899.967	559041.169	2.80
59	407002.581	559041.408	7.47
60	407008.482	559045.989	8.87
61	407011.203	559051.124	3.42

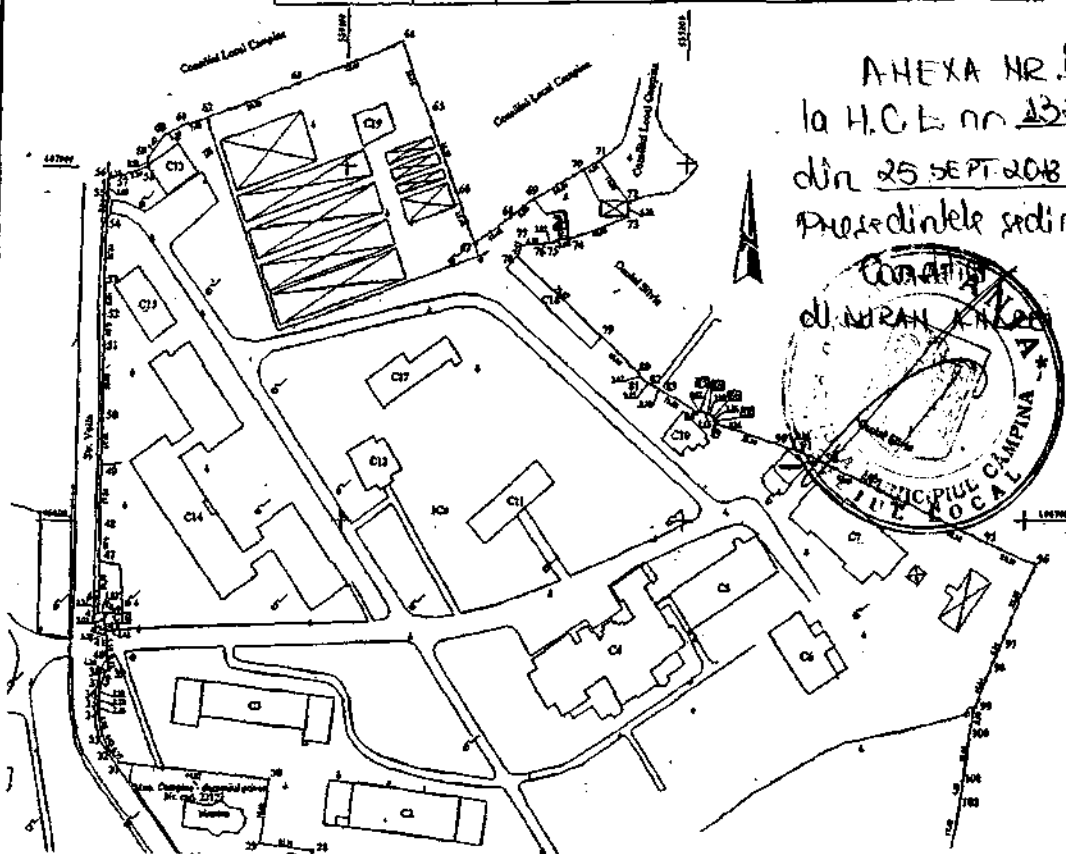

ANEXA NR. 8
la H.C.L. nr. 132
din 25 SEPT 2008
Prezedintele sedintei



66	406992.794	559132.788	15.69
67	406978.086	559138.221	12.46
68	406985.238	559148.451	8.60
69	406980.296	559156.418	16.74
70	406988.878	559189.902	4.91
71	407001.189	559174.128	14.95
72	406983.367	559183.310	4.26
73	406965.107	559183.210	18.63
74	406978.847	559185.860	3.98
75	406970.233	559181.744	3.12
76	406977.636	559158.581	6.75
77	406977.240	559151.393	3.12
78	406974.276	559150.973	33.87
79	406961.487	559175.761	15.09
80	406941.269	559186.870	2.17
81	406930.444	559189.044	3.75
82	406937.589	559181.295	3.38
83	406935.585	559194.277	11.62
84	406929.847	559204.171	6.97
85	406930.440	559204.095	2.16
86	406930.302	559207.090	2.09
87	406930.798	559206.781	1.18
88	406927.816	559209.414	0.84
89	406928.911	559206.853	21.86
90	406920.486	559230.698	4.10
91	406919.336	559234.804	7.83
92	406915.983	559241.704	13.96
93	406916.108	559254.470	20.07
94	406901.639	559272.639	18.10
95	406893.685	559288.991	15.59
96	406897.678	559303.243	22.36
97	406897.122	559294.166	6.91
98	406890.851	559291.248	14.64
99	406847.808	559285.696	3.90
100	406843.362	559285.125	15.66
101	406827.867	559282.815	4.35
102	406823.659	559282.321	17.40
103	406805.948	559279.170	4.93
104	406801.049	559278.854	17.94
105	406783.178	559277.081	16.56
106	406788.570	559275.761	7.27
107	406798.461	559275.986	73.45
108	406748.025	559276.419	49.30
109	406726.778	559278.610	16.45
110	406740.438	559278.610	9.37
111	406701.185	559279.584	3.83
112	406706.634	559283.481	16.44
113	406702.281	559294.788	6.88
114	406697.322	559300.984	4.71
115	406693.044	559302.796	6.88
116	406689.209	559303.411	3.92
117	406684.968	559297.947	6.40
118	406680.878	559290.618	10.22
119	406676.412	559291.418	5.41
120	406672.109	559273.141	14.43
121	406659.730	559270.613	12.46
122	406641.428	559263.999	20.70
123	406632.221	559252.197	12.28
124	406621.845	559245.634	12.23
125	406611.543	559238.890	2.47
126	406600.000	559230.000	39.80
127	406588.557	559221.111	39.80

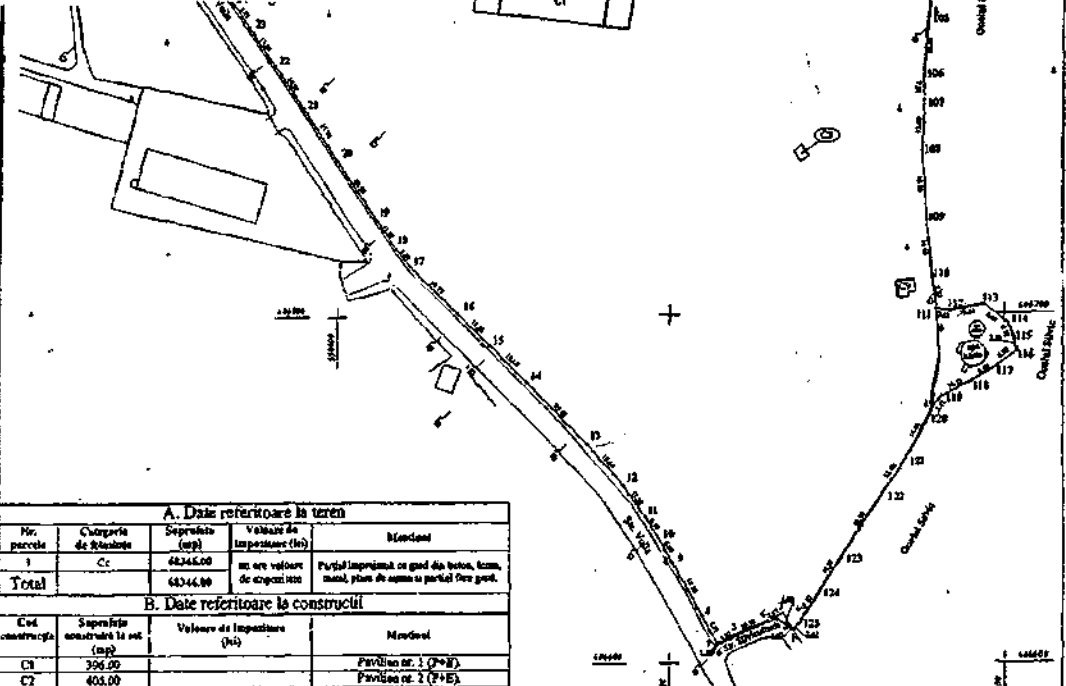

A. Date referitoare la teren				
Nr. parcela	Categoria de terenuri	Suprafata (mp)	Valoarea de inregistrare (lei)	Observatii
1	Cc	68246.00	mp are valoare de expozitie	Partea imprejurata cu gard de beton, tampl, metal, plus de asfalt pe partea sud-est.
Total		68246.00		
B. Date referitoare la constructii				
Cod constructia	Suprafata constructii la sol (mp)	Valoarea de inregistrare (lei)	Observatii	
C1	396.00		Pavilion nr. 1 (P+P)	
C2	408.00		Pavilion nr. 2 (P+P)	
C3	307.00		Pavilion nr. 3 (P+P)	
C4	818.00		Cauza (P+P+P+P)	
C5	777.00		Pavilion nr. 12 (S+P+P)	
C6	728.00		Sala de tineri (P)	
C7	641.00		Pavilion nr. 11 si anexe de inregistrare (P+P+P)	
C8	10.00		Stare regimul gaze (P)	
C9	2160		Stare apa uzata (P)	
C10	52.00		Pavilion nr. 19 (S+P+P)	
C11	213.00		Pavilion nr. 8 (P)	
C12	149.00		Bucuri administrative (P)	
C13	119.00		Pavilion nr. 12 (P)	
C14	1409.00		Pavilion nr. 14, 15, 16 (P)	
C15	183.00		Spalatorie (P)	
C16	76.00		Cabana pentru (P)	
C17	218.00		Pavilion nr. 13 (P)	
C18	151.00		Pavilion nr. 10 (P)	
C19	39.80		Pavilion nr. 21 (P)	
Total				

Executant
Societatea Dinamica
Str. ...
16.04.2008

16.04.2008

16.04.2008

Anexa Nr. 1 la Partea I

CARTE FUNCIARA NR. 24915
Comuna/Oras/Municipiu: Câmpina

A1.5 249.
A1.6

TEREN intravilan

Adresa: Câmpina, Strada Voila, nr. 114

Nr. cadastral	Suprafata masurata (mp) *	Observatii / Referinte
24915	28888	ANEXA NR. 9 la H.C.L. nr. 132

* Suprafata este determinata in planul de proiectie Stereo 70.

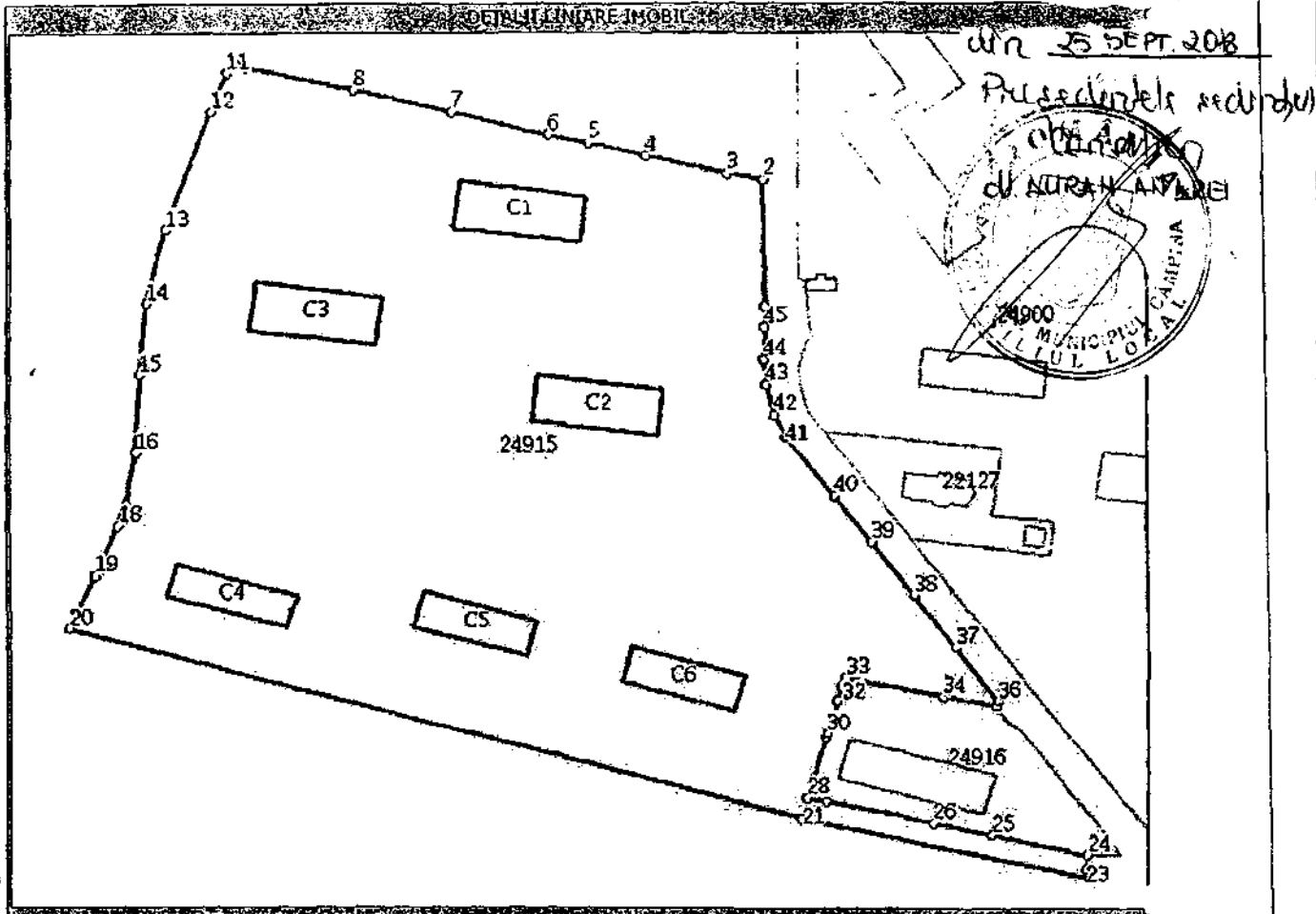

Date referitoare la teren

Nr. crt.	Categoria de folosinta	Intravilan	Suprafata (mp)	Nr. tarla	Nr. parcela	Nr. Topografic	Observatii / Referinte
1	curti constructii	DA	Din acte:-; Masurata:28888	2	22/1, 22	-	

Date referitoare la constructii

Nr. Crt.	Numar	Destinatia constructiei	Supraf. (mp)	Situatie juridica	Observatii / Referinte
A1.1	24915-C1	constructii administrative si social culturale	Din acte:-; Masurata:406	Cu acte	Pavilion nr. 5 (P+E).
A1.2	24915-C2	constructii administrative si social culturale	Din acte:-; Masurata:400	Cu acte	Pavilion nr. 4 (P+E).
A1.3	24915-C3	constructii administrative si social culturale	Din acte:-; Masurata:405	Cu acte	Pavilion nr. 6 (P+E).
A1.4	24915-C4	constructii administrative si social culturale	Din acte:-; Masurata:276	Cu acte	Pavilion nr. 7 - scoala (P).

PLAN DE SITUATIE

SCARA: 1:2000

Amplasament: Mun. Campina, Str. Voila, f.n. Tarla 3,
Parcela Pt 48, A 47, Cc 46, L 49, F 50, A 51, jud. Prahova.

Proprietar: MUNICIPIUL CAMPINA

Suprafata teren S = 33269,00mp - contur 1,2,3,....., 67,68,1.

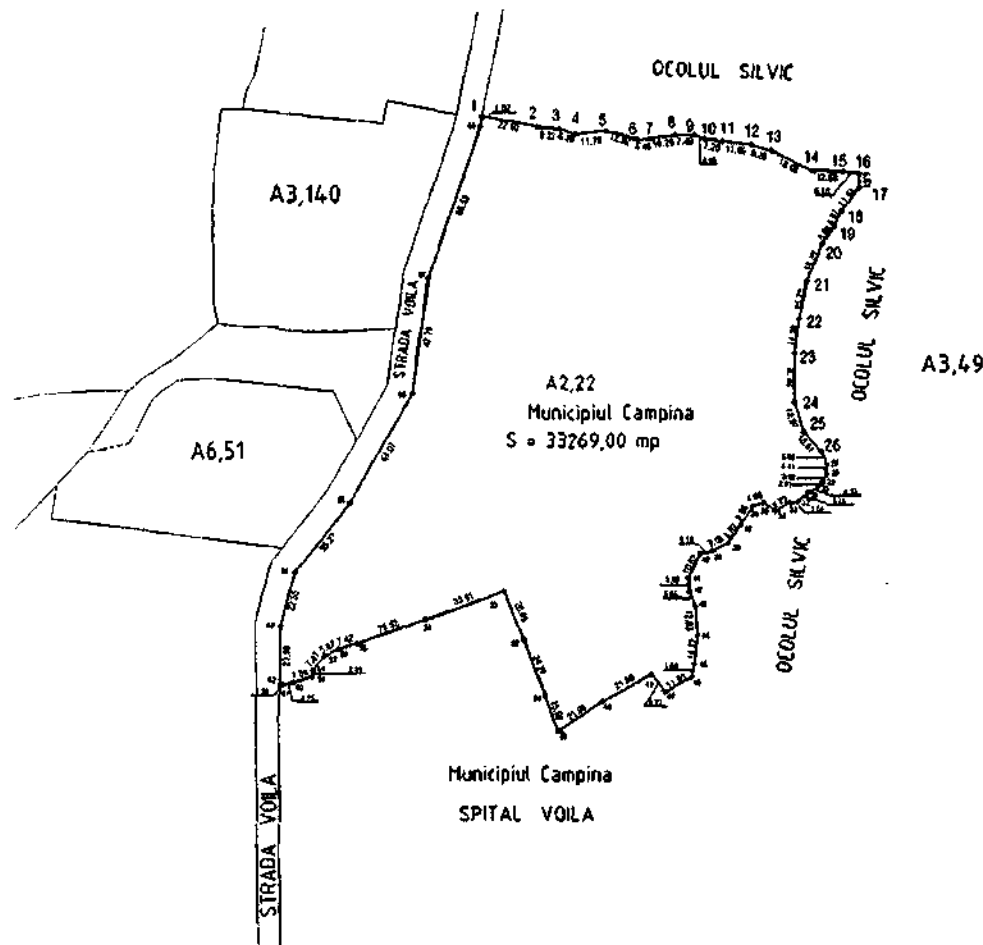

INCADRAREA IN ZONA

AHEXA NR. 10A

la H.C.L. nr. 132
din 25 SEPT. 2018

Președintele sedinței,
Consiliul
ALBAREI

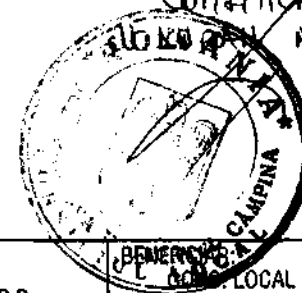

SERVICIUL A.D.P.P.		BENEFICIAR: LOCAL CAMPINA		
		ADRESA: Bd. CULTURII, Nr. 18.		
SEF PROIECT	Ing. Crijanovski Grigore	SCARA:	PLAN DE AMPLASAMENT	PLANSA NR. 1
PROIECTAT	Ing. Iorga Dumitru	1:2000	SI DELIMITARE	
VERIFICAT	Ing. Crijanovski Grigore	DATA: 22.06.2018	A IMOBILULUI Str. VOILA, Nr. FN.	

ANEXA NR. 10 D
 la H. C. L. nr. 132
 din 25 SEPT. 2018
 Pentru dotele sediului,
 Comitetul
 d. NURAN ANREI

RELEVU CONSTRUCTII

CRESCATORIE ANIMALE
 Suprafata totala construita S = 590.00mp

- LEGENDA:
 C1 = ANEXA
 C2 = GRAJOURI BOVINE
 C3 = ANEXA
 C4 = CRESCATORIE ANIMALE
 C5 = FANAR (SOPRON FAN)

ANEXA
 Supr. construita S = 22.98 mp

GRAJOURI BOVINE ANEXE
 Suprafata totala construita S = 22.98mp

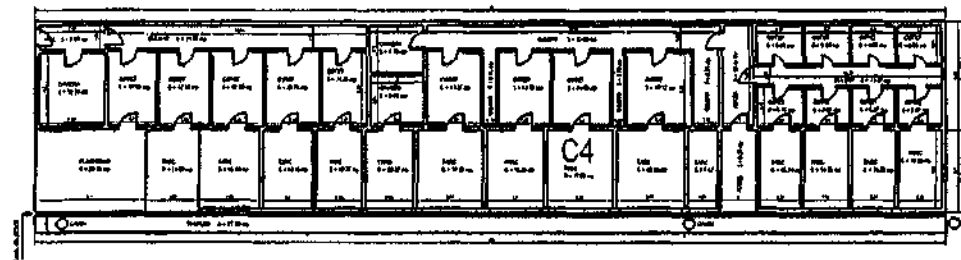

FANAR (SOPRON FAN)
 Suprafata totala construita S = 163.20mp

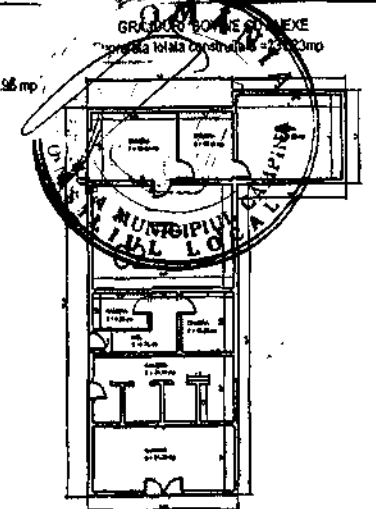
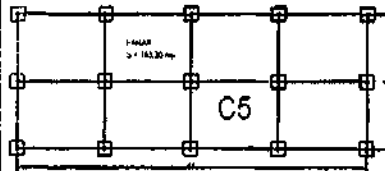

ANEXA
 Supr. construita S = 65.48 mp

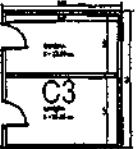

SERVICIUL A.D.P.P.		BENEFICIAR: CONS. LOCAL CAMPINA		PLANSĂ NR. 1
SEF PROIECT	Ing. Călin Alexandru Găvruta	ADRESA:	BO. CULTURII, Nr. 18.	
PROIECTAT	Ing. Ionuț Dumbră	DATA:	21.04.2018	
VERIFICAT	Ing. Călin Alexandru Găvruta	PLAN DE AMPASAMENT SI DELIMITARE A IMOBILIULUI SR. VOILA, nr. FN.		

Anexa Nr. 1 La Partea I

Teren

Nr cadastral	Suprafata (mp)*	Observatii / Referinte
24916	2.129	

* Suprafata este determinata in planul de proiectie Stereo 70.

DETAII LINIARE MOBIL

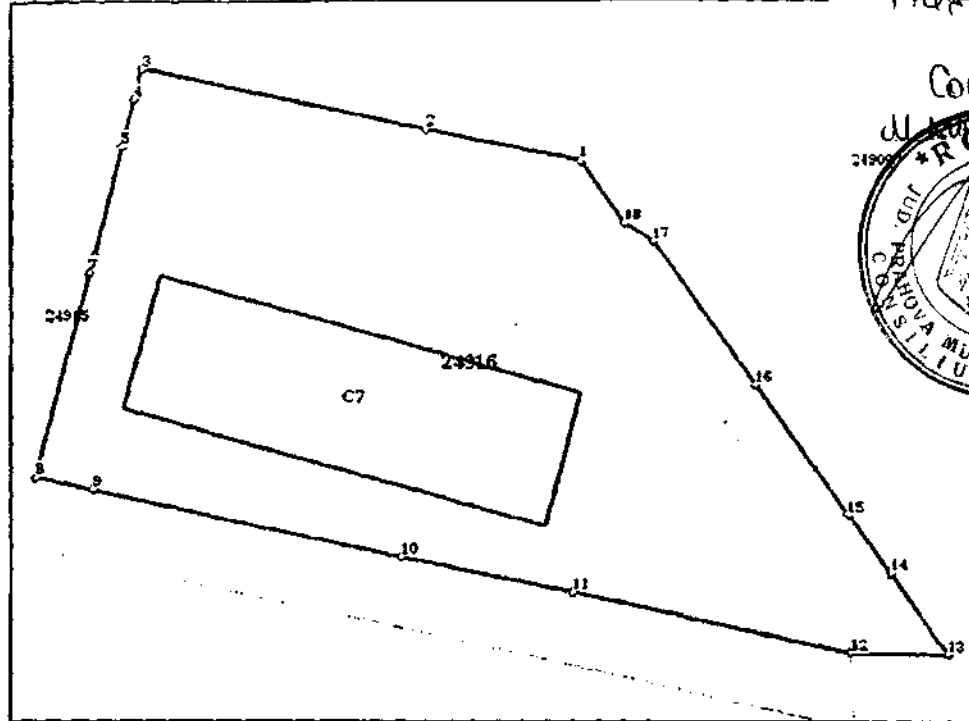

ANEXA NR. 1
la H.C.L. nr. 132
din 25 SEPT 2018

Președintele
sedinței
Consiliului

Date referitoare la teren

Crt	Categorie folosință	Intra vilan	Suprafata (mp)	Taria	Parcela	Nr. topo	Observatii / Referinte
1	curti constructii	DA	2.129	2	22/1, 22	-	

Date referitoare la construcții

Crt	Număr	Destinație construcție	Supraf. (mp)	Situație juridică	Observatii / Referinte
A1.7	24916-C7	construcții administrative si social culturale	429	Cu acte	S. construita la sol: 429 mp; Pavilion nr. 10 - laborator farmacie (P).

Lungime Segmente

1) Valorile lungimilor segmentelor sunt obtinute din proiectie in plan.

Punct Inceput	Punct sfârșit	Lungime segment (m)
1	2	13,499
2	3	25,004
3	4	2,554
4	5	4,0

EXPUNERE DE MOTIVE

Subsemnații: Albu Elena, Lupu Livia - Rodica, Bondoc Viorel - Gheorghe, Frîncu Anda - Lorena și Dochia Adrian – membri ai Comisiei de specialitate din cadrul Consiliului local al Municipiului Câmpina buget, finanțe, programe finanțare europeană, administrarea domeniului public și privat, în conformitate cu prevederile art.45, alin.(6) din Legea nr.215/2001 a administrației publice locale, republicată, a art.44, alin.(2) și art.50, alin.(1) din Regulamentul de Organizare și Funcționare al Consiliului local al Municipiului Câmpina, înaintăm la Aparatul permanent al Consiliului local **proiectul de hotărâre privind modificarea și completarea Anexei la H.C.L. nr.99/30 iulie 2009 privind însușirea inventarului bunurilor care alcătuiesc domeniul public al Municipiului Câmpina.**

Modificările propuse prin prezentul proiect privesc imobilele destinate activității Colegiului Tehnic "Constantin Istrati" - "Spațiu activități sportive și pregătire școlară C1 Corp B (S+P+2E)", Spitalului Municipal Câmpina și Spitalului de Psihiatrie Voila.

Derulând procedura administrativă în vederea obținerii avizului Ministerului Educației Naționale, conform H.C.L. nr.173/26 octombrie 2017 privind schimbarea destinației pentru darea în folosință gratuită Tribunalului Prahova, a spațiului în suprafață totală de 186,34 m.p., situat în clădirea proprietatea publică a Municipiului Câmpina, B-dul Nicolae Bălcescu, nr.45, Corp B, et.1, a rezultat necesitatea efectuării măsurătorilor cadastrale pentru întocmirea releveului construcției C1 Corp B (S+P+2E) – inventariată în domeniul public al Municipiului Câmpina.

Cu această ocazie s-au constatat diferențe în ceea ce privește elementele de identificare ale acestei construcții, care privesc regimul de înălțime, suprafața desfășurată construită și cea utilă.

Modificările și completările propuse pentru imobilele în care își desfășoară activitatea Spitalul Municipal Câmpina și Spitalul de Psihiatrie Voila, vizează corelarea unor date de identificare și valori ale acestora, constatate cu ocazia reverificării documentelor gestionate la nivelul Primăriei și în cadrul celor două unități sanitare. Reverificarea situației juridice a imobilelor s-a efectuat în vederea inițierii proiectelor de hotărâre privind darea în administrare a spitalelor a bunurilor imobilelor în care se desfășoară activitatea medicală și cea conexă acestora – sens în care au fost realizate întâlniri de lucru cu reprezentanții acestora.

Pentru rezolvarea situațiilor identificate se impune modificarea și completarea Anexei la H.C.L. nr.99/30 iulie 2009 privind însușirea inventarului bunurilor care alcătuiesc domeniul public al Municipiului Câmpina și implicit modificarea corespunzătoare/ revocarea unor reglementări cuprinse în H.C.L. nr.102/28 iunie 2018, prin care au mai fost aduse modificări și completări în ceea ce privește aceste imobile.

Cadrul legal aplicabil:

- art.3, alin.(1) din Legea nr.213/1998 privind bunurile proprietate publică, cu modificările și completările ulterioare;

- pct.X și XIII din ANEXA la H.G.R. nr.548/1999 privind aprobarea Normelor tehnice pentru întocmirea inventarului bunurilor care alcătuiesc domeniul public al comunelor, orașelor, municipiilor și județelor;

- art.36, alin.(2), lit."c" din Legea nr.215/2001 privind administrația publică locală, republicată, modificată și completată;

- art.115, alin.(1), lit."b", coroborat cu art.45, alin.(3) din Legea nr.215/2001 privind administrația publică locală, republicată, modificată și completată.

CONSILIERI,

d-na Albu Elena _____

d-na Lupu Livia - Rodica _____

dl.Bondoc Viorel - Gheorghe _____

d-na Frîncu Anda - Lorena _____

dl.Dochia Adrian _____

edit.B.L.

Cod FP-06-02, ver.1