



## HOTĂRÂRE

privind modificarea și completarea Cap.IV, Punctul B, Nr.crt.8 din  
Anexa la H.C.L. nr.99/30 iulie 2009

Având în vedere expunerea de motive nr.68.537/18 ianuarie 2018 a membrilor Comisiei amenajarea teritoriului, urbanism, ecologie și protecția mediului, prin care propun modificarea și completarea Cap.IV, Punctul B, Nr.crt.8, din Anexa la H.C.L. nr.99/30 iulie 2009 privind însușirea inventarului bunurilor care alcătuiesc domeniul public al Municipiului Câmpina;

Ținând seama de:

- raportul de specialitate înregistrat sub nr.68.538/18 ianuarie 2018, promovat de Serviciul urbanism, amenajarea teritoriului;
- raportul de specialitate înregistrat sub nr.68.539/18 ianuarie 2018, promovat de Serviciul administrarea domeniului public și privat;
- raportul Comisiei de specialitate din cadrul Consiliului local al Municipiului Câmpina, respectiv Comisia buget, finanțe, programe finanțare europeană, administrarea domeniului public și privat și agricultură;
- raportul Comisiei de specialitate din cadrul Consiliului local al Municipiului Câmpina, respectiv Comisia amenajarea teritoriului, urbanism, ecologie și protecția mediului;
- avizul secretarului Municipiului Câmpina, înregistrat sub nr.68.540/18 ianuarie 2018;

În conformitate cu prevederile:

- pct.X și XIII din ANEXA la H.G.R. nr.548/1999 privind aprobarea Normelor tehnice pentru întocmirea inventarului bunurilor care alcătuiesc domeniul public al comunelor, orașelor, municipiilor și județelor;
- art.36, alin.(2), lit."c" din Legea nr.215/2001 privind administrația publică locală, republicată, modificată și completată;

În temeiul art.115, alin.(1), lit."b", coroborat cu art.45, alin.(3) din Legea nr.215/2001 privind administrația publică locală, republicată, modificată și completată,

**Consiliul local al Municipiului Câmpina** adoptă prezenta hotărâre.

**Art.1.** – Se aprobă modificarea și completarea Cap.IV, Punctul B, Nr.crt.8, din Anexa la H.C.L. nr.99/30 iulie 2009 privind însușirea inventarului bunurilor care alcătuiesc domeniul public al Municipiului Câmpina, conform ANEXEI nr.1, care face parte integrantă din prezenta hotărâre.

**Art.2.** – Terenul și clădirile în care funcționează Școala Gimnazială Centrală se identifică, conform ANEXELOR nr.2 - nr.7, care fac parte integrantă din prezenta hotărâre.

**Art.3.** – Prezenta hotărâre se comunică:

- Instituției Prefectului Județului Prahova;
- Primarului Municipiului Câmpina;
- Direcției investiții;
- Direcției juridice;
- Serviciului buget, finanțe, contabilitate;
- Serviciului impozite și taxe locale;
- Serviciului administrarea domeniului public și privat;
- Serviciului urbanism, amenajarea teritoriului;
- Școlii Gimnaziale Centrale.

Președinte de ședință,  
Consilier,  
**d-ra Topală Corina - Oana**

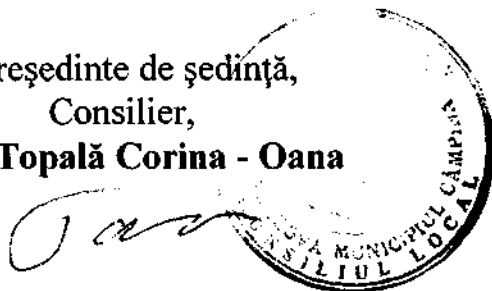

Contrasemnează,  
Secretar,  
**jr.Moldoveanu Elena**

**Câmpina, 25 ianuarie 2018**  
**Nr. 13**

**Cod FP-06-01, ver.1**

ANEXA NR.1  
la H.C.L. nr.13/25 ianuarie 2018

Președintele ședinței,

Consilier,

d-ra Topală Corina Oana



## CAPITOLUL IV

### B. UNITĂȚI DE ÎNVĂȚĂMÂNT (GRĂDINIȚE, ȘCOLI GENERALE, GRUPURI ȘCOLARE, COLEGIU NAȚIONAL) BUNURI IMOBILE

Nr. crt.	Codul de clasificare	Denumirea bunului	Elemente de identificare	Anul dobândirii sau, după caz, dării în folosință	Valoare de inventar - lei -	Situația juridică actuală - denumire act proprietate sau alte acte doveditoare
0	1	2	3	4	5	6
8	1.6.2.	ȘCOALA CENTRALĂ (fostă Școala Generală nr.2)	Adresa : Calea Doftanei, nr.13 Supraf. teren = 5.905,00 m.p. Vecinătăți : N – Proprietăți particulare S – Calea Doftanei E – Str.1 Decembrie 1918 V – Proprietăți particulare  <u>CORP ȘCOALĂ NOUĂ</u> ( S + D + P + 2E ) : supraf. constr. = 1.771,00 m.p. supraf. desf. = 6.924,84 m.p. Numărul și destinația încăperilor:  <u>SUBSOL:</u> sală de sport – Su=775,37 m.p. casa scării – Su=16,23 m.p.	2007	7.557.000,00	Legea nr.84/1995

casa scării – Su-16,02 m.p.  
depozit material sportiv – Su=12,89 m.p.  
depozit material sportiv – Su=12,89 m.p.  
Suprafață utilă – 833,40 m.p.  
Suprafață construită – 933,65 m.p.

**DEMISOL**

- casa scării – 19,10 m.p.
- hol – 256,22 m.p.
- hol – 4,62 m.p.
- hol – 8,64 m.p.
- arhiva – 20,35 m.p.
- adăpost ALA – 32,09 m.p.
- adăpost ALA – 15,31 m.p.
- adăpost ALA – 15,31 m.p.
- adăpost ALA – 31,54 m.p.
- panou electric – 11,04 m.p.
- hol – 5,49 m.p.
- vestiar – 21,07 m.p.
- grup sanitar – 3,34 m.p.
- duș – 0,76 m.p.
- duș – 0,86 m.p.
- duș – 0,86 m.p.
- duș – 0,81 m.p.
- vestiar – 21,57 m.p.
- grup sanitar – 3,63 m.p.
- WC – 1,35 m.p.
- WC – 1,37 m.p.
- hol – 2,25 m.p.
- WC – 2,50 m.p.
- birou – 9,63 m.p.
- centrală termică – 35,29 m.p.
- hol – 2,19 m.p.
- WC – 2,40 m.p.
- birou – 9,73 m.p.
- vestiar – 21,79 m.p.
- grup sanitar – 3,33 m.p.
- duș – 0,73 m.p.

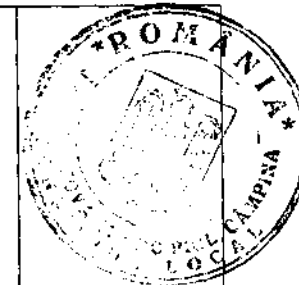

- duş – 0,86 m.p.  
- duş – 0,86 m.p.  
- duş – 0,81 m.p.  
- vestiar – 21,10 m.p.  
- hol – 5,44 m.p.  
- grup sanitar – 3,57 m.p.  
- WC – 1,35 m.p.  
- WC – 1,35 m.p.  
- hol – 2,41 m.p.  
- cabinet medical – 11,18 m.p.  
- WC – 2,36 m.p.  
- adăpost ALA – 28,79 m.p.  
- adăpost ALA – 29,57 m.p.  
- adpost ALA – 13,99 m.p.  
- adpost ALA – 13,94 m.p.  
- adăpost ALA – 29,69 m.p.  
- casa scării – 17,46 m.p.  
- depozit materiale didactice – 14,03 m.p.  
- hol – 7,38 m.p.  
- grup sanitar – 5,28 m.p.  
- grup sanitar – 4,80 m.p.  
- WC – 1,65 m.p.  
- WC – 1,71 m.p.  
- WC – 2,06 m.p.  
- amfiteatru – 178,57 m.p.  
- hol – 7,27 m.p.  
- grup sanitar – 6,12 m.p.  
- grup sanitar – 3,54 m.p.  
- WC – 1,35 m.p.  
- WC – 1,37 m.p.  
- WC – 1,38 m.p.  
- WC – 2,08 m.p.  
- cameră hidrofor – 15,01 m.p.  
Suprafață utilă – 1003,14 m.p.  
Suprafață construită – 1779,46 m.p.



**PARTER**

- hol – 238,56 m.p.
- casa scării – 19,74 m.p.
- grup sanitar – 5,23 m.p.
- grup sanitar – 4,86 m.p.
- WC – 1,30 m.p.
- WC – 1,30 m.p.
- WC – 1,17 m.p.
- WC – 1,30 m.p.
- sala de curs – 50,74 m.p.
- sala de curs – 50,65 m.p.
- sala de curs – 52,76 m.p.
- cancelarie – 33,14 m.p.
- vestiar – 15,46 m.p.
- depozit material didactic – 15,98 m.p.
- grup sanitar – 2,87 m.p.
- grup sanitar – 2,54 m.p.
- WC – 1,91 m.p.
- grup sanitar – 3,32 m.p.
- WC – 3,53 m.p.
- birou director – 34,54 m.p.
- secretariat – 33,14 m.p.
- biblioteca – 50,09 m.p.
- sală de curs – 52,46 m.p.
- sală de curs – 50,99 m.p.
- sală de curs – 50,79 m.p.
- casa scării – 19,77 m.p.
- grup sanitar – 4,79 m.p.
- grup sanitar – 6,26 m.p.
- WC – 1,20 m.p.
- WC – 1,67 m.p.
- WC – 1,61 m.p.
- cameră pază – 11,10 m.p.
- cameră pază – 11,10 m.p.
- casa scării – 12,41 m.p.
- spațiu de recreere – 557,23 m.p.
- Suprafața utilă – 1405,51 m.p.
- Suprafața construită – 1684,73 m.p.

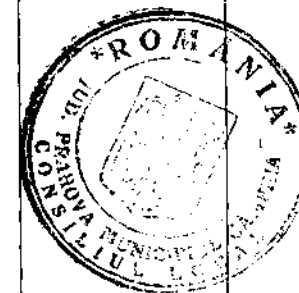

**ETAJ I**

- casa scării – 19,74 m.p.
- hol – 334,76 m.p.
- sală de curs – 50,98 m.p.
- sală de curs – 51,16 m.p.
- sală de curs – 52,89 m.p.
- laborator biologie – 66,57 m.p.
- anexă laborator biologie - 15,89 m.p.
- depozit materiale didactice – 17,11 m.p.
- contabilitate – 17,09 m.p.
- anexă laborator fizică – 16,19 m.p.
- laborator fizică – 67,01 m.p.
- sală de curs – 52,75 m.p.
- sală de curs – 50,93 m.p.
- sală de curs – 50,66 m.p.
- casa scării – 19,77 m.p.
- grup sanitar – 4,78 m.p.
- grup sanitar – 5,80 m.p.
- WC – 1,80 m.p.
- WC – 1,56 m.p.
- WC – 1,52 m.p.
- grup sanitar – 5,88 m.p.
- grup sanitar – 3,81 m.p.
- WC – 1,18 m.p.
- WC – 1,30 m.p.
- WC – 1,44 m.p.
- WC – 1,91 m.p.
- sală de curs – 52,58 m.p.
- sală de curs – 52,43 m.p.
- grup sanitar – 5,72 m.p.
- grup sanitar – 3,81 m.p.
- WC – 1,35 m.p.
- WC – 1,32 m.p.
- WC – 1,31 m.p.
- WC – 1,94 m.p.
- grup sanitar – 5,36 m.p.
- grup sanitar – 4,66 m.p.
- WC – 1,30 m.p.

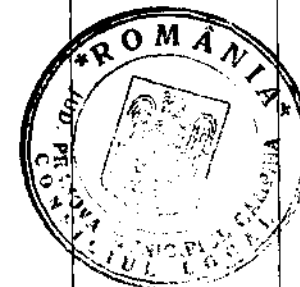

- WC – 1,30 m.p.
- WC – 1,15 m.p.
- WC – 1,26 m.p.
- casa scării – 12,41 m.p.
- Suprafața utilă – 1062,48 m.p.
- Suprafața construită – 1267,73 m.p.

**Etaj 2**

- casa scării – 19,74 m.p.
- hol – 327,72 m.p.
- sală de curs – 50,98 m.p.
- sală de curs – 51,15 m.p.
- sală de curs – 53,03 m.p.
- laborator chimie – 68,36 m.p.
- anexă laborator chimie – 15,51 m.p.
- depozit material didactic – 16,82 m.p.
- anexă laborator informatică – 16,93 m.p.
- laborator informatică – 84,05 m.p.
- stație radio – 7,22 m.p.
- sală de curs – 52,75 m.p.
- sală de curs – 50,93 m.p.
- sală de curs – 50,67 m.p.
- casa scării – 19,77 m.p.
- grup sanitar – 5,01 m.p.
- grup sanitar – 5,91 m.p.
- WC – 1,46 m.p.
- WC – 1,51 m.p.
- WC – 1,76 m.p.
- cabinet logopedie – 16,77 m.p.
- sală de ședințe – 51,85 m.p.
- cabinet muzică – 50,40 m.p.
- depozit material didactic – 16,47 m.p.
- grup sanitar – 5,26 m.p.
- grup sanitar – 4,88 m.p.
- WC – 1,34 m.p.
- WC – 1,34 m.p.
- WC – 1,34 m.p.
- WC – 1,22 m.p.





		<p>- casa scării – 12,41 m.p.  Suprafața utilă – 1064,56 m.p.  Suprafața construită – 1267,73 m.p.</p> <p><b><u>CORP SCOALĂ VECHĂ</u></b>  (P):  Supraf. constr. = 421,00 mp.  Numărul și destinația încăperilor:  săli de clasă – 4  anexe – 2  grup sanitar – 2</p>	1907	170,18	
--	--	---	------	--------	---

# PLAN DE SITUATIE

SCARA: 1:1000

Amplasament: Mun. Câmpina, Calea Doftanei, Nr.13, Tarla 83, Parcela Cc 961, Jud. Prahova.

Proprietar: **MUNICIPIUL CÂMPINA - domeniul public**  
**SCOALA CENTRALA (fosta Scoala generala nr.2)**

S teren din masuratori = **5905.00 mp** - contur (1,2,3,...,23,24,1) ,din acte S = 5275.00 mp

**C1 - Corp Scoala Noua (S+D+P+2E) cu Sc la sol C1 - = 1771.00 mp**

Sc subsol = 933.65mp, Sc demisol = 1771.00mp, Sc parter = 1684.73mp, Sc etaj 1 = 1267.73mp, Sc etaj 2 = 1267.73mp.

Sc desf. C1 (S+D+P+2E) = **6924.84mp.**

**C2 - Corp Scoala Veche (P) cu -Sc la sol C2 - = 561.00 mp**

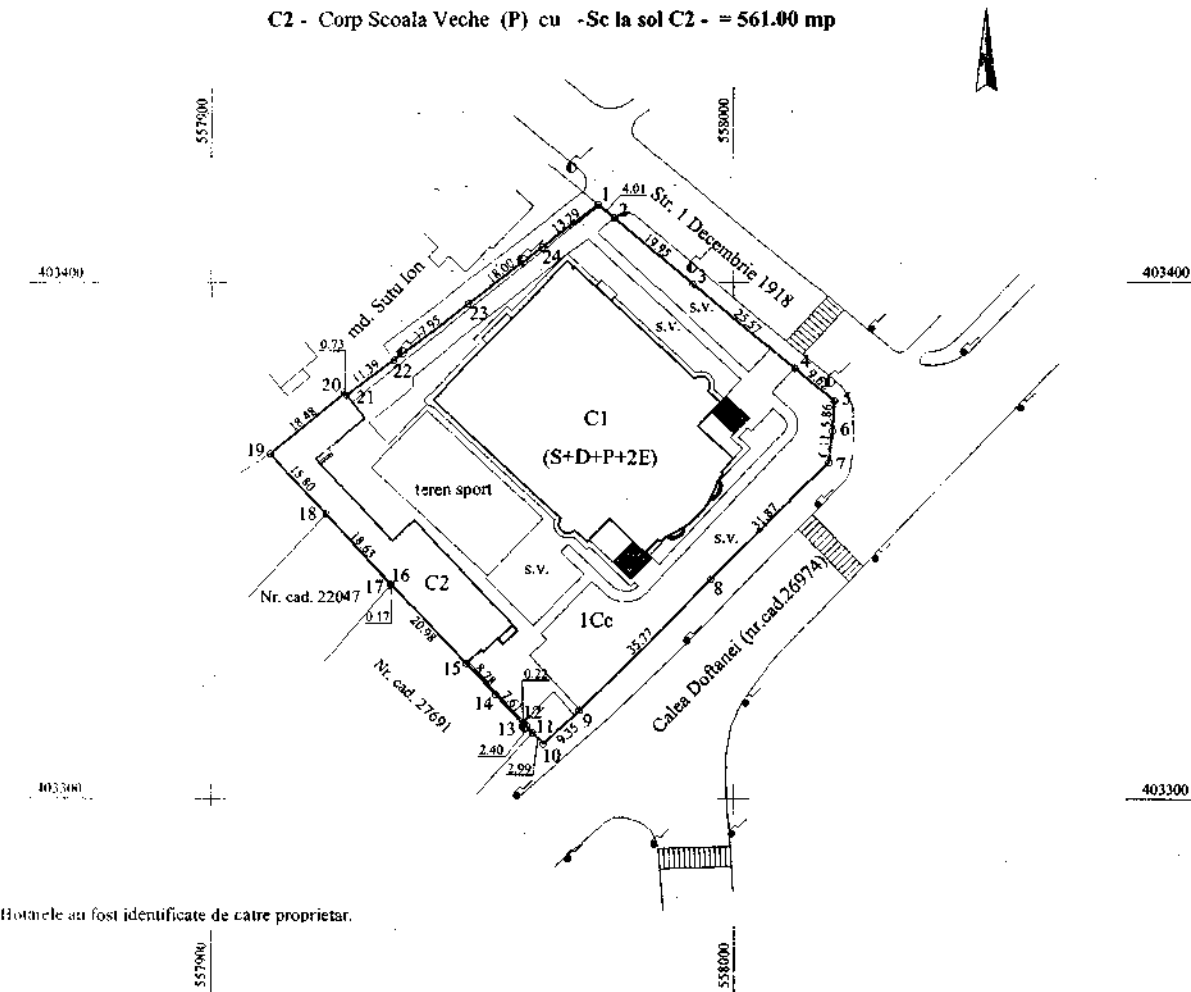

Hotarele au fost identificate de catre proprietar.

AMPLASAMENT

INCADRARE IN ZONA Sc. 1:5000

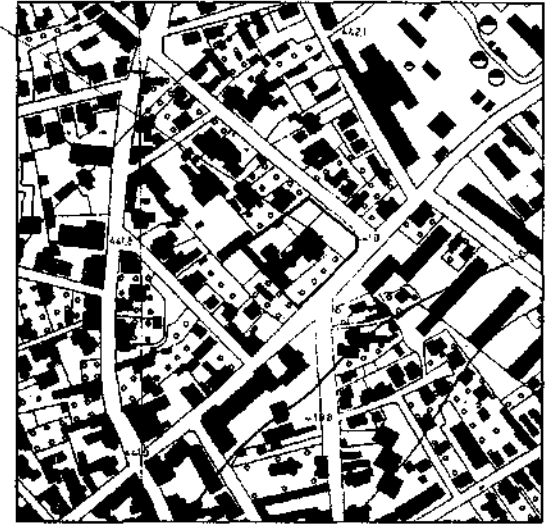

ANEXA NR.21  
la H.C.L. nr. 13  
din 25 IAN. 2018  
Prezedintele sedintei  
Consilier  
d-na Teodora Corna-Oana



VALABIL NUMAI CU VIZA C.C.P.I PRAHOVA

Intocmit: ing. Doina Stoicescu

# RELEVU SCOLA CENTRALA(fosta Scoala Generala nr. 2)- (S+D+P+2E)

Adresa: Mun.Campina,  
Calea Doftanei, nr.13,  
Jud.Prahova.

Numele si prenumele proprietarului:  
**MUNICIPIUL CAMPINA**  
Adresa: Mun.Campina,  
B-dul Culturii, nr.18,  
Jud.Prahova.

RELEVU SCOLA CENTRALA (fosta Scoala Generala nr. 2)-SUBSOL

ANEXA NR.3  
la H.C.L nr 13  
din 25 IAN 2018  
Prin care se (se) (se)  
Concluzii  
d-na Toala Corina-Dana

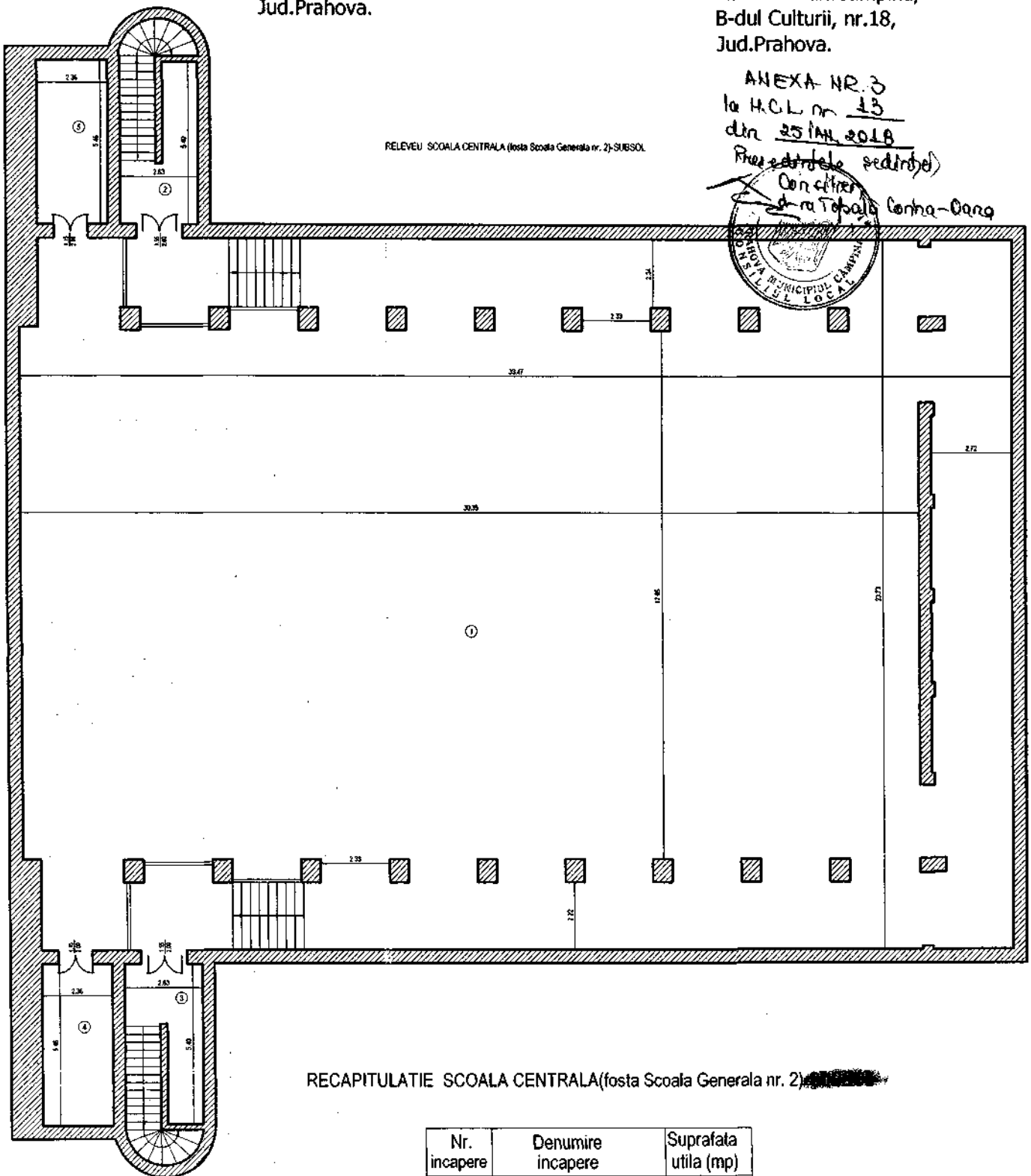

## RECAPITULATIE SCOLA CENTRALA(fosta Scoala Generala nr. 2)

Nr. incapere	Denumire incapere	Suprafata utila (mp)
1	sala de sport	775.37
2	casa scarii	16.23
3	casa scarii	16.02
4	depozit material sportiv	12.89
5	depozit material sportiv	12.89
Suprafata utila		833.40
Suprafata construita		933.65

RELEVU SCOLA CENTRALA(fosta Scoala Generala nr. 2)- (S+D+P+2E)

Adresa: Mun.Campina,  
Calea Doftanei, nr.13,  
Jud.Prahova.

Numele si prenumele proprietarului:  
**MUNICIPIUL CAMPINA**  
Adresa: Mun.Campina,  
B-dul Culturii, nr.18,  
Jud.Prahova.

RECAPITULATIE C1 - DEMISOL

Nr. Incapere	Denumire Incapere	Suprafata Utila (mp)
1	casa scarii	19.10
2	hol	256.22
3	hol	4.62
4	hol	8.64
5	arhiva	20.35
6	adapost ALA	32.09
7	adapost ALA	15.31
8	adapost ALA	15.31
9	adapost ALA	31.54
10	panou electric	11.04
11	hol	5.49
12	vestiar	21.07
13	grup sanitar	3.34
14	clis	0.76
15	clis	0.86
16	clis	0.86
17	clis	0.81
18	vestiar	21.57
19	grup sanitar	3.63
20	W.C.	1.35
21	W.C.	1.37
22	hol	2.25
23	W.C.	2.50
24	birou	9.63
25	centrala termica	35.29
26	hol	2.19
27	W.C.	2.40
28	birou	9.73
29	vestiar	21.79
30	grup sanitar	3.33
31	clis	0.73
32	clis	0.86
33	clis	0.86
34	clis	0.81
35	vestiar	21.10
36	hol	5.44
37	grup sanitar	3.57
38	W.C.	1.35
39	W.C.	1.35
40	hol	2.41
41	cabinet medical	11.18
42	W.C.	2.36
43	adapost ALA	28.79
44	adapost ALA	28.57
45	adapost ALA	13.99
46	adapost ALA	13.94
47	adapost ALA	29.69
48	casa scarii	17.46
49	depozit materiale didactice	14.03
50	hol	7.38
51	grup sanitar	5.28
52	grup sanitar	4.80
53	W.C.	1.65
54	W.C.	1.71
55	W.C.	2.06
56	amfiteatru	178.57
57	hol	7.27
58	grup sanitar	6.12
59	grup sanitar	3.54
60	W.C.	1.35
61	W.C.	1.37
62	W.C.	1.38
63	W.C.	2.08
64	camera hidrofor	15.01
Suprafata utila		1003.14
Suprafata construita		1779.46

ANEXA NR. 4  
la H.C.L. nr. 13  
din 25 IAN. 2018  
Prezidentale sedintei,  
d-ra Popescu, Campina Oance



GOL(SALA DE SPORT SUBSOL)



Hotar. si paginile anexelor: Ad. Ing. Doru Grosescu  
Berechet si stampila

# RELEVU SCOLA CENTRALA(fosta Scoala Generala nr. 2)- (S+D+P+2E)

Adresa: Mun.Campina,  
Calea Doftanei, nr.13,  
Jud.Prahova.

Numele si prenumele proprietarului:  
**MUNICIPIUL CAMPINA**  
Adresa: Mun.Campina,  
B-dul Culturii, nr.18,  
Jud.Prahova.

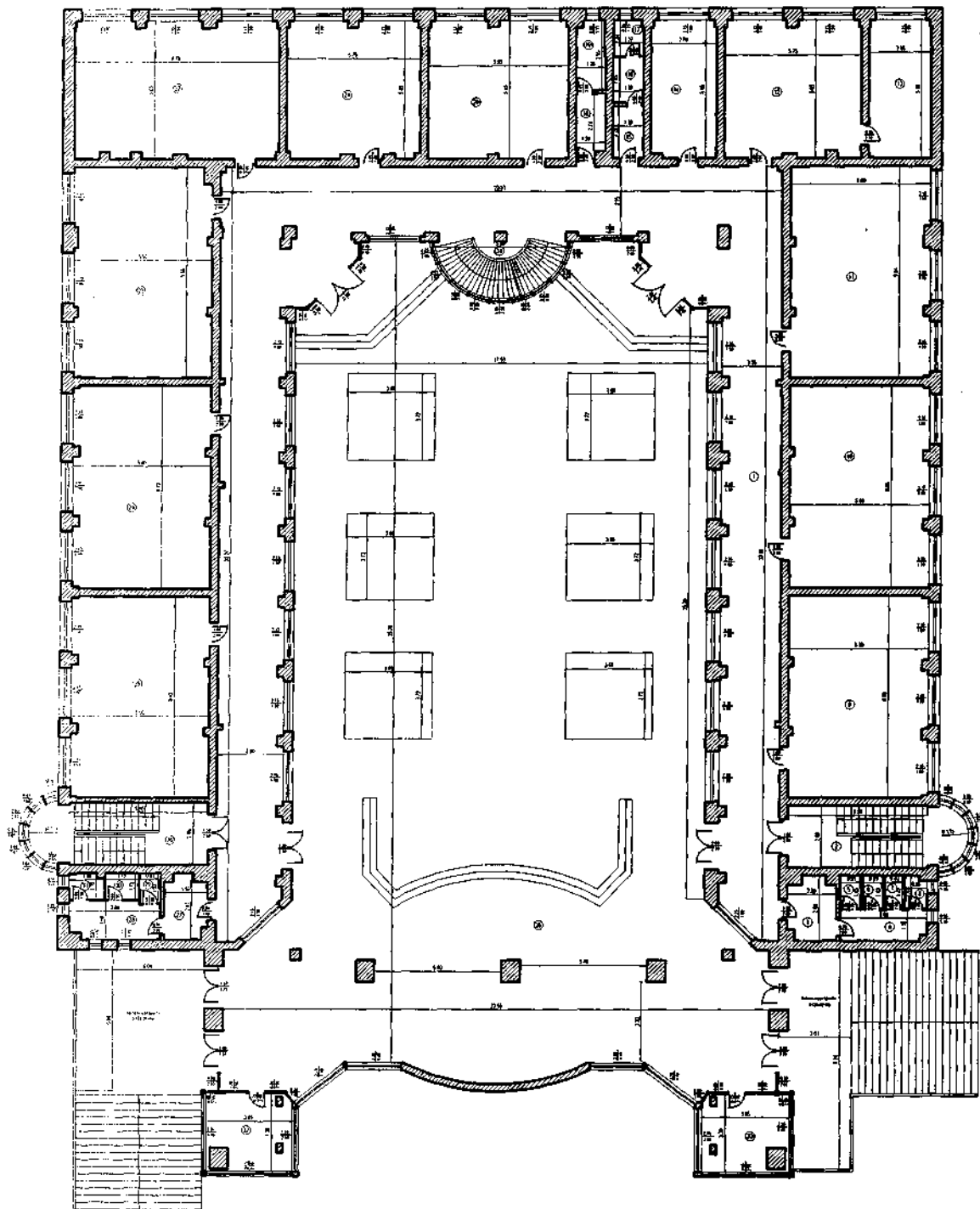

## RECAPITULATIE C1 - PARTER

Nr. incapere	Denumire incapere	Suprafata utila (mp)
1	hol	238.56
2	casa scarii	19.74
3	grup sanitar	5.23
4	grup sanitar	4.86
5	W.C.	1.30
6	W.C.	1.30
7	W.C.	1.17
8	W.C.	1.30
9	sala de curs	50.74
10	sala de curs	50.85
11	sala de curs	52.76
12	cancelarie	33.14
13	vestiar	15.46
14	depozit material didactic	15.98
15	grup sanitar	2.87
16	grup sanitar	2.54
17	W.C.	1.91
18	grup sanitar	3.32
19	W.C.	3.53
20	birou director	34.54
21	secretariat	33.14
22	biblioteca	50.09
23	sala de curs	52.46
24	sala de curs	50.99
25	sala de curs	50.79
26	casa scarii	19.77
27	grup sanitar	4.79
28	grup sanitar	6.26
29	W.C.	1.20
30	W.C.	1.67
31	W.C.	1.61
32	camera paza	11.10
33	camera paza	11.10
34	casa scarii	12.41
35	spatiu de recreere	557.23
Suprafata utila		1405.51
Suprafata construita		1684.73

ANEXA HR.5  
la H.C.L. nr. 13  
din 25 IAN. 2018  
Prezidentul se dorchet,  
din Municipiul Campina - Oana

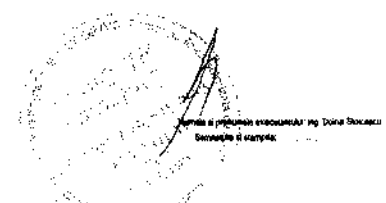

RELEVU SCOLA CENTRALA(fosta Scoala Generala nr. 2)- (S+D+P+2E)

Adresa: Mun.Campina,  
Calea Doftanei, nr.13,  
Jud.Prahova.

Numele si prenumele proprietarului:  
**MUNICIPIUL CAMPINA**  
Adresa: Mun.Campina,  
B-dul Culturii, nr.18,  
Jud.Prahova.

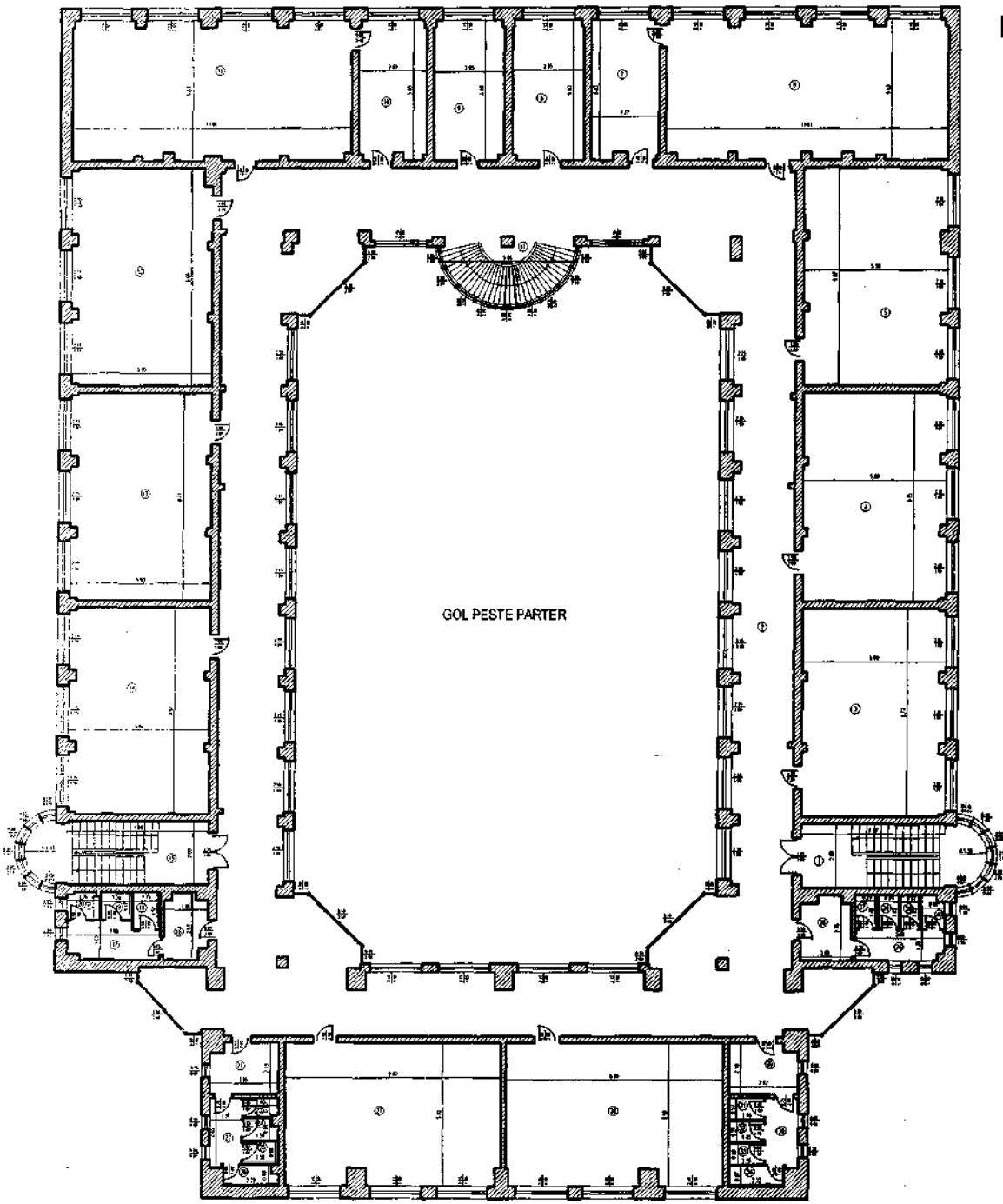

RECAPITULATIV ETAJ 1,

Nr. incapere	Denumire incapere	Suprafata utila (mp)
1	casa scarii	19.74
2	hol	334.76
3	sala de curs	50.98
4	sala de curs	51.16
5	sala de curs	52.89
6	laborator biologie	66.57
7	anexa laborator biologie	15.89
8	depozit materiale didactice	17.11
9	contabilitate	17.09
10	anexa laborator fizica	16.19
11	laborator fizica	67.01
12	sala de curs	52.75
13	sala de curs	50.93
14	sala de curs	50.66
15	casa scarii	19.77
16	grup sanitar	4.78
17	grup sanitar	5.80
18	W.C.	1.80
19	W.C.	1.56
20	W.C.	1.52
21	grup sanitar	5.88
22	grup sanitar	3.81
23	W.C.	1.18
24	W.C.	1.30
25	W.C.	1.44
26	W.C.	1.91
27	sala de curs	52.58
28	sala de curs	52.43
29	grup sanitar	5.72
30	grup sanitar	3.81
31	W.C.	1.35
32	W.C.	1.32
33	W.C.	1.31
34	W.C.	1.94
35	grup sanitar	5.36
36	grup sanitar	4.66
37	W.C.	1.30
38	W.C.	1.30
39	W.C.	1.15
40	W.C.	1.26
41	casa scarii	12.41
Suprafata utila		1062.48
Suprafata construita		1267.73

ANEXA NR 8  
la H.C.L. nr. 43  
din 25.IAN. 2018  
Prezedintele sedintei  
d-nu *[Signature]* Dana-Dana  
MUNICIPIUL LOCAL CAMPINA

Numele si prenumele responsabilului in Denumirea  
Societatei

*[Signature]*

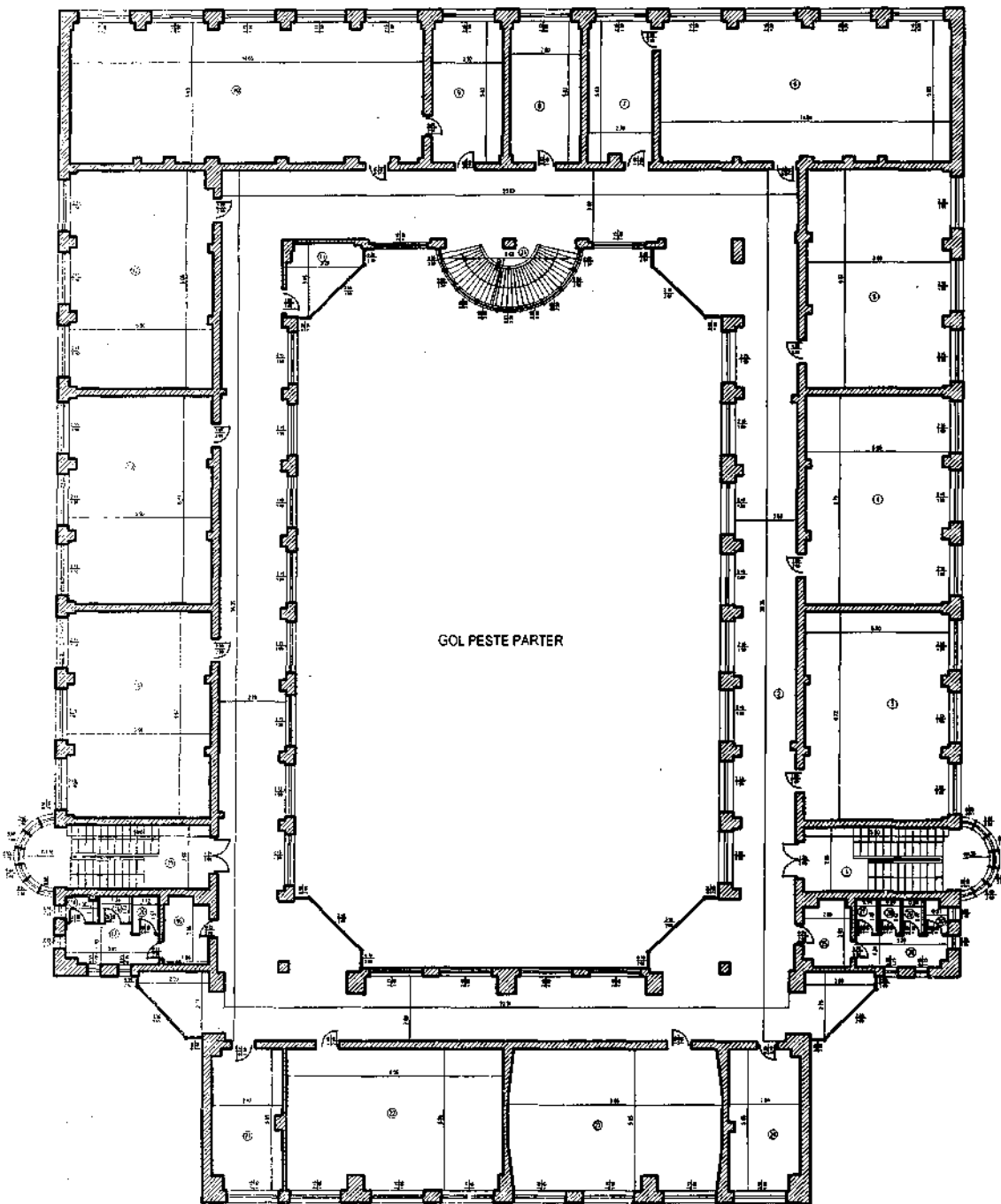

## RELEVU SCOLA CENTRALA(fosta Scoala Generala nr. 2)- (S+D+P+2E)

Adresa: Mun.Campina,  
Calea Doftanei, nr.13,  
Jud.Prahova.

Numele si prenumele proprietarului:  
**MUNICIPIUL CAMPINA**  
Adresa: Mun.Campina,  
B-dul Culturii, nr.18,  
Jud.Prahova.

ANEXA NR.4  
la H.O.L nr. 43  
din 25.III.2018  
Prezidinte pedinelei  
d-n-a *[Signature]* Campina - Oana

Scara: 1:100  
O.C.F.I. PRAHOVA



## RECAPITULATIE C1 - ETAJ 2 /

Nr. incapere	Denumire incapere	Suprafata utila (mp)
1	casa scarii	19.74
2	hol	327.72
3	sala de curs	50.98
4	sala de curs	51.15
5	sala de curs	53.03
6	laborator chimie	68.36
7	anexa laborator chimie	15.51
8	depozit material didactic	16.82
9	anexa laborator informatica	16.93
10	laborator informatica	84.05
11	statie radio	7.22
12	sala de curs	52.75
13	sala de curs	50.93
14	sala de curs	50.67
15	casa scarii	19.77
16	grup sanitar	5.01
17	grup sanitar	5.91
18	W.C.	1.46
19	W.C.	1.51
20	W.C.	1.76
21	cabinet logopedie	16.77
22	sala de sedinta	51.85
23	cabinet muzica	50.40
24	depozit material didactic	16.47
25	grup sanitar	5.26
26	grup sanitar	4.88
27	W.C.	1.34
28	W.C.	1.34
29	W.C.	1.34
30	W.C.	1.22
31	casa scarii	12.41
Suprafata utila		1064.56
Suprafata construita		1267.73

*[Signature]*  
Numele si prenumele autorizantului Ing. Doru Stancu  
Denumirea si functia: ...

## EXPUNERE DE MOTIVE

Subsemnații: Clinciu Monica - Iozefina, Enache Dragomir, Dragomir Ion, Cercel Lucian - Adrian și Pițigoi Ioan - Adrian - consilieri locali ai Municipiului Câmpina, membri ai Comisiei de specialitate amenajarea teritoriului, urbanism, ecologie și protecția mediului, în conformitate cu prevederile art.45, alin.(6) din Legea nr.215/2001 a administrației publice locale, republicată, a art.44, alin.(2) și art.50, alin.(1) din Regulamentul de Organizare și Funcționare al Consiliului local al Municipiului Câmpina, înaintăm la Aparatul permanent al Consiliului local **proiectul de hotărâre pentru modificarea și completarea Cap.IV, Punctul B, Nr.crt.8, din Anexa la H.C.L. nr.99/30 iulie 2009 privind însușirea inventarului bunurilor care alcătuiesc domeniul public al Municipiului Câmpina.**

Pentru obținerea autorizației de funcționare a fost necesară actualizarea lucrării de cadastru efectuată în anul 2004, înainte de finalizarea lucrărilor de construire a Școlii Gimnaziale Centrale.

Astfel, sub Nr. Cadastral provizoriu 2437 a fost evidențiată o suprafață de 4.035,00 m.p. teren, suprafață ce nu includea terenul de sub construcția vechii clădiri a Școlii generale nr.2 și terenul care actualmente este amenajat ca și teren de sport.

Clădirea nu a făcut obiectul lucrării, deoarece, la acea dată lucrările de construire nu erau finalizate.

Pentru a se putea realiza intabularea pe suprafața integrală a terenului și construcției, conform măsurătorilor și a planurilor de situație anexate, este necesară adoptarea prezentului proiect de hotărâre.

Cadrul legal aplicabil:

- prevederile pct.X și XIII din ANEXA la H.G.R. nr.548/1999 privind aprobarea Normelor tehnice pentru întocmirea inventarului bunurilor care alcătuiesc domeniul public al comunelor, orașelor, municipiilor și județelor;

- prevederile art.36, alin.(2), lit."c" și art.115, alin.(1), lit."b", coroborat cu art.45, alin.(3) din Legea nr.215/2001 privind administrația publică locală, republicată, modificată și completată.

Consilieri,

Clinciu Monica - Iozefina 

Enache Dragomir 

Dragomir Ion 

Cercel Lucian - Adrian 

Pițigoi Ioan - Adrian 