

CONSILIUL LOCAL
AL MUNICIPIULUI CÂMPINA
JUDEȚUL PRAHOVA



HOTĂRÂRE

privind atestarea apartenenței la domeniul privat al Municipiului Câmpina
a terenului în suprafață de 5.000,00 m.p., situat în Municipiul Câmpina,
De 604/1, Tarla 21, Parcela P620

Având în vedere expunerea de motive nr.69.197/23 august 2018 a membrilor Comisiei buget, finanțe, programe finanțare europeană, administrarea domeniului public și privat și agricultură, prin care propun atestarea apartenenței la domeniul privat al Municipiului Câmpina a terenului în suprafață de 5.000,00 m.p., situat în Municipiul Câmpina, De 604/1, Tarla 21, Parcela P620;

Ținând seama de:

- raportul de specialitate nr.69.198/23 august 2018, promovat de Direcția juridică din cadrul Primăriei Municipiului Câmpina;

- raportul de specialitate nr.69.199/23 august 2018, promovat de Direcția economică din cadrul Primăriei Municipiului Câmpina;

- raportul de specialitate nr.69.200/23 august 2018, promovat de Serviciul administrarea domeniului public și privat din cadrul Primăriei Municipiului Câmpina;

- raportul de specialitate nr.69.201/23 august 2018, promovat de Serviciul urbanism, amenajarea teritoriului din cadrul Primăriei Municipiului Câmpina;

- raportul Comisiei buget, finanțe, programe finanțare europeană, administrarea domeniului public și privat și agricultură din cadrul Consiliului local al Municipiului Câmpina;

- raportul Comisiei amenajarea teritoriului, urbanism, ecologie și protecția mediului din cadrul Consiliului local al Municipiului Câmpina;

- avizul secretarului Municipiului Câmpina, înregistrat sub nr.69.202/23 august 2018;

- Nota de fundamentare a Serviciului administrarea domeniului public și privat, înregistrată sub nr.22.482/23 august 2018;

- Nota de constatare înregistrată sub nr.22.300/22 august 2018;

În conformitate cu prevederile:

- art.4 din Legea nr.213/1998 privind bunurile proprietate publică;

- art.1 din Normele privind organizarea și efectuarea inventarierii elementelor de natura activelor, datoriilor și capitalurilor proprii aprobate prin Ordinul nr.2.861/2009;

- art.36, alin.(2), lit."c", art.119 și art.121 din Legea nr.215/2001 privind administrația publică locală, republicată, modificată și completată;

În temeiul art.115, alin.(1), lit."b", coroborat cu art.45, alin.(3) din Legea nr.215/2001 privind administrația publică locală, republicată, modificată și completată,

Consiliul local al Municipiului Câmpina adoptă prezenta hotărâre.

Art.1. – Se atestă apartenența la domeniul privat al Municipiului Câmpina a terenului în suprafață de 5.000,00 m.p., situat în Municipiul Câmpina, De 604/1, Tarla 21, Parcela P620, identificat prin planul de situație al imobilului, ANEXĂ la prezenta hotărâre.

Art.2. - Prezenta hotărâre se comunică:

- Instituției Prefectului Județului Prahova;
- Primarului Municipiului Câmpina;
- Direcției juridice;
- Direcției economice;
- Serviciului administrarea domeniului public și privat;
- Serviciului urbanism și amenajarea teritoriului;
- Oficiului agricol.

Președinte de ședință,
Consilier,
dl.Dima Gabriel – Valeriu

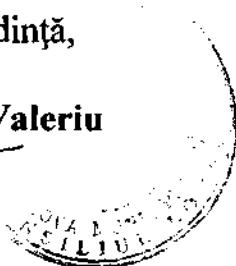
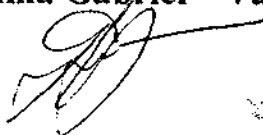

Contrasemnează,
Secretar,
jr. Moldoveanu Elena

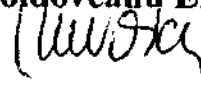

Câmpina, 30 august 2018
Nr. 125

PLAN DE SITUATIE

SCARA: 1:1000

Mun. Campina, Tarla 21, Parcela P620, Intravilan, Jud. Prahova

Proprietar: MUN. CAMPINA

S teren din masuratori = 5000.00 mp (delimitat de perimetrul 1, 2, 3, 4, 5, 6, 7 si 1)

AMPLASAMENT

INCADRARE IN ZONA Sc. 1:5000

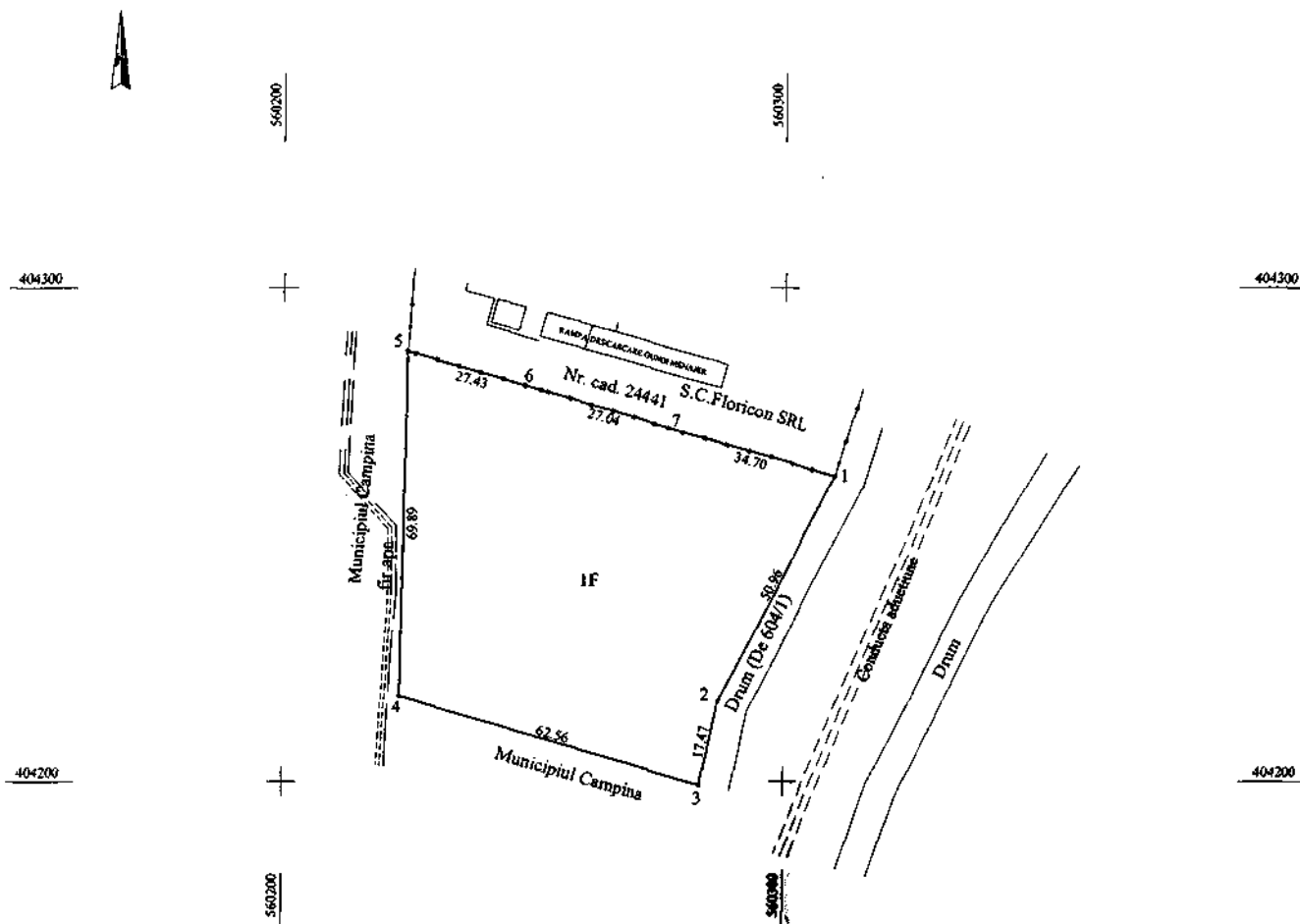
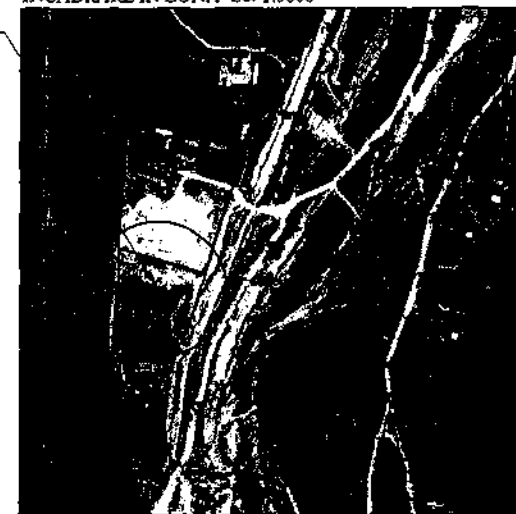

ANEXĂ
la H.C.L. nr. 125
din 30 AUGUST 2018
Prezidiul sedinței,
Conducător: *[Signature]*
dl. Ninoș Constantin Valeriu



VALABIL NUMAI CU VIZA O.C.P.I PRAHOVA
Intocmit: ing. *[Signature]* Stoicescu

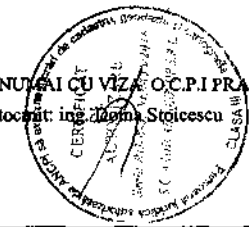

Hotarele au fost identificate de proprietar.

EXPUNERE DE MOTIVE

Subsemnații: Albu Elena, Lupu Livia - Rodica, Bondoc Viorel - Gheorghe, Frîncu Anda - Lorena și Dochia Adrian – membri ai Comisiei de specialitate din cadrul Consiliului local al Municipiului Câmpina - buget, finanțe, programe finanțare europeană, administrarea domeniului public și privat și agricultură, în conformitate cu prevederile art.45, alin.(6) din Legea nr.215/2001 a administrației publice locale, republicată, a art.44, alin.(2) și art.50, alin.(1) din Regulamentul de Organizare și Funcționare al Consiliului local al Municipiului Câmpina, înaintăm la Aparatul permanent al Consiliului local **proiectul de hotărâre privind atestarea apartenenței la domeniul privat al Municipiului Câmpina a terenului în suprafață de 5.000,00 m.p., situat în Municipiul Câmpina De 604/1, Tarla 21, Parcela P620.**

Promovarea proiectului de hotărâre are la bază adresa nr.680/19 martie 2018 a S.C. Floricon Salub S.R.L., înregistrată la Primăria Municipiului Câmpina sub nr.12.699/7 mai 2018, prin care solicită cumpărarea terenului aparținând Municipiului Câmpina, situat în vecinătatea stației de transfer a deșeurilor.

Conform măsurătorilor terenul are o suprafață de 5.000,00 m.p. și va fi utilizat în vederea extinderii stației de transfer care este inclusă în proiectul SMID pentru Județul Prahova.

Atestarea apartenenței la domeniul privat a terenului menționat anterior, în suprafață de 5.000,00 m.p. din măsurători, se realizează în vederea întocmirii documentației necesare efectuării lucrării de cadastru și a raportului de evaluare întocmit de un evaluator autorizat.

Cadrul legal aplicabil:

- prevederile art.4 din Legea nr.213/1998 privind bunurile proprietate publică;
- prevederile art.1 din Normele privind organizarea și efectuarea inventarierii elementelor de natura activelor, datoriilor și capitalurilor proprii aprobate prin Ordinul nr.2.861/2009;
- prevederile art.36, alin.(2), lit."c", art.45, alin.(3), art.115, alin.(1), lit."b", art.119 și art.121 din Legea nr.215/2001 privind administrația publică locală, republicată, modificată și completată.

CONSILIERI,

d-na Albu Elena _____

d-na Lupu Livia - Rodica _____

dl.Bondoc Viorel - Gheorghe _____

d-na Frîncu Anda - Lorena _____

dl.Dochia Adrian _____