



HOTĂRÂRE

privind aprobarea inventarierii și atestarea apartenenței la domeniul privat al Municipiului Câmpina a terenului în suprafață de 1.001,00 m.p., situat în Municipiul Câmpina, str.Dr.Victor Babeș, nr.5, Tarla 83, Parcela Cc 835, Județul Prahova

Având în vedere Referatul de aprobare nr.7.005/14 februarie 2023 al d-nei Gheorghe Roxana-Elena și al d-lor Ene Bogdan-Constantin, Filip Costel, Raț Cosmin-Gicu-consilieri locali, prin care propun aprobarea inventarierii și atestarea apartenenței la domeniul privat al Municipiului Câmpina a terenului în suprafață de 1.001,00 m.p., situat în Municipiul Câmpina, str.Dr.Victor Babeș, nr.5, Tarla 83, Parcela Cc 835, Județul Prahova;

Ținând seama de:

- raportul nr.7.273/15 februarie 2023, întocmit de Direcția economică din cadrul Primăriei Municipiului Câmpina;
- raportul nr.7.274/15 februarie 2023, întocmit de Direcția juridică din cadrul Primăriei Municipiului Câmpina;
- raportul nr.7.275/15 februarie 2023, întocmit de Serviciul administrarea domeniului public și privat din cadrul Primăriei Municipiului Câmpina;
- raportul nr.7.359/16 februarie 2023, întocmit de Serviciul urbanism și amenajarea teritoriului din cadrul Primăriei Municipiului Câmpina;
- avizul Comisiei buget, finanțe, programe finanțare europeană, administrarea domeniului public și privat și agricultură din cadrul Consiliului local al Municipiului Câmpina;
- avizul Comisiei amenajarea teritoriului, urbanism, ecologie și protecția mediului din cadrul Consiliului local al Municipiului Câmpina;
- avizul Secretarului General al Municipiului Câmpina, înregistrat sub nr.7.361/16 februarie 2023;

Luând în considerare:

- Procesul-verbal nr.4.729/01 februarie 2023 al Comisiei Speciale de Inventariere a domeniului public și privat al Municipiului Câmpina;

În conformitate cu prevederile:

- art.41, alin.(5²) din Legea nr.7/1996 a cadastrului și a publicității imobiliare republicată, cu modificările și completările ulterioare;
- art.1 din Normele privind organizarea și efectuarea inventarierii elementelor de natura activelor, datoriilor și capitalurilor proprii, aprobate prin Ordinul M.F.P. nr.2861/2009;
- art.552, art.553, alin.(1) și art.557, alin.(2) și alin.(4) din Legea nr.287/2009 - Codul civil, republicată, cu modificările ulterioare;
- art.6, alin.(3) și art.30, alin.(1), lit."c" din Legea nr.24/2000 privind normele de tehnică legislativă pentru elaborarea actelor normative, republicată, cu modificările și completările ulterioare;

- art.129, alin.(1), alin.(2), lit."c" și art.354 din O.U.G. nr.57/3 iulie 2019 privind Codul administrativ, cu modificările și completările ulterioare;

În temeiul art.196, alin.(1), lit."a", coroborat cu art.139, alin.(1) și alin.(3), lit."g" din O.U.G. nr.57/3 iulie 2019 privind Codul administrativ, cu modificările și completările ulterioare,

Consiliul local al Municipiului Câmpina adoptă prezenta hotărâre.

Art.1. – Aprobă inventarierea și atestarea apartenenței la domeniul privat al Municipiului Câmpina a terenului în suprafață de 1.001,00 m.p., situat în Municipiul Câmpina, str.Dr.Victor Babeș, nr.5, Tarla 83, Parcela Cc 835, Județul Prahova, identificat prin planul de situație, ANEXĂ care face parte integrantă din prezenta hotărâre.

Art.2. - Imobilul-teren, prevăzut în prezenta, va face obiectul întocmirii inventarului domeniului privat al Municipiului Câmpina, conform O.U.G. nr.57/2019 privind Codul administrativ, cu modificările și completările ulterioare și a Normelor tehnice pentru întocmirea inventarului bunurilor care alcătuiesc domeniul public și privat al comunelor, al orașelor, al municipiilor și al județelor, aprobate prin H.G. nr.392/2020.

Art.3. - Prezenta hotărâre se comunică :

- Instituției Prefectului Județului Prahova;
- Primarului Municipiului Câmpina;
- Direcției economice;
- Direcției juridice;
- Serviciului administrarea domeniului public și privat;
- Serviciului urbanism și amenajarea teritoriului
- Oficiului agricol.

Președinte de ședință,
Consilier,
Crețu Valentin-Mihai



Contrasemnează,
Secretar General,
Moldoveanu Elena

Câmpina, 22 februarie 2023

Nr. 35

Plan de amplasament si delimitare a imobilului

Scara 1 : 500

ANEXA
la H.C.L. nr. 35
din 22 FEBRUARIE 2022
Precedinte sedintei

Nr. Cadastral	Suprafata masurata	Adresa imobilului
	1001 mp	Mun. Campina, Str. Dr. V. Babes, Parcela Cc 835, Jud. Prahova
Nr. Cartea funciara		Unitate Administrativ Teritoriala
		Campina - Intravilan

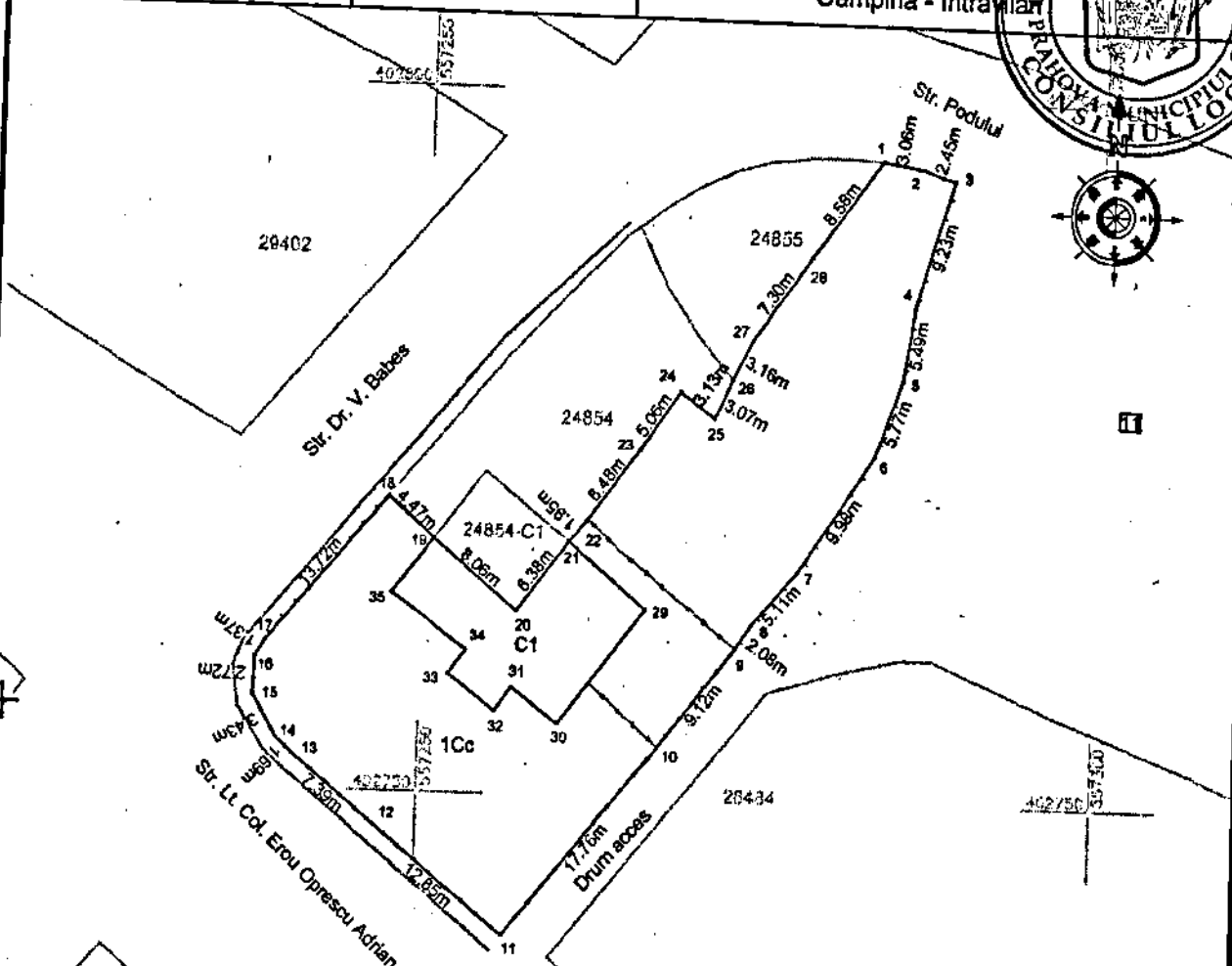
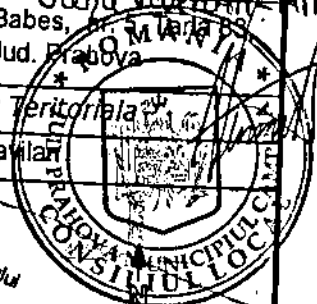

Nr. Parcela	Categoria de folosinta	Suprafata (mp)	Mentiuni
1	CC	1001	Teren imprejmuit partial cu gard de metal, partial cu gard de lemn si partial neimprejmuit. Proprietar: Municipiul Campina
TOTAL		1001	
COD constructie	Destinatia	Suprafata construita la sol (mp)	Mentiuni
C1	CL	127	C1 (P) - Locuinta, S construita la sol= 127 mp.
TOTAL			

Suprafata totala masurata a imobilului = 1001 mp
Suprafata din act = 1001 mp

Executant: STEREOGIS PROIECT SRL (RO - BJ -1365)
Prin: Ing. Ion Gheorghescu (RO - BF -1824)
Confirm executarea masuratorilor la teren, corectitudinea intocmirii documentelor cadastrale si corespondenta acestora cu realitatea din teren

Semnatura si stampila
GHEORGHESCU ION

Digitally signed by GHEORGHESCU ION
DN: cn=ION, o=CADASTRU, ou=CONSILIUL LOCAL, email=ION.GHEORGHESCU@CONSILIULLOCAL.CAMPINA.PH, serialNumber=2025082450288, name=GHEORGHESCU ION
Date: 2022.09.28 12:12:39 +0300

Inspector:
Confirmam introducerea imobilului in baza de date integrata si atribuirea numarului cadastral

Semnatura si parafa
Data:
Stampila BCPI

Data: Septembrie 2022