



## MUZEUL MEMORIAL „B. P. HASDEU”

### Raport de activitate în anul 2021

#### I. Profil organizațional:

Muzeul Memorial „B.P. Hasdeu” a fost deschis în anul 1965, în onoarea savantului Bogdan Petriceicu Hasdeu (1838-1907) și a genialei sale fiice, Iulia Hasdeu (1869-1888). Expoziția valorifică documente de istoria culturii legate de viața și opera marelui cărturar: fotografii de familie, documente, manuscrise, mobilier și obiecte personale care au aparținut lui Hasdeu și fiicei sale, Iulia, carte veche, tablouri înfățișându-i pe Bogdan Petriceicu Hasdeu și Iulia Hasdeu, arhiva spiritistă a lui Bogdan Petriceicu Hasdeu, schițele lui pentru Castelul „Iulia Hasdeu”, primele ediții ale operelor lui Bogdan Petriceicu Hasdeu și ale Iuliei Hasdeu.

Adresa muzeului

B-dul Carol I nr. 199, Câmpina  
Telefon: 0244.335.599  
Fax: 0244.335.599  
E-mail: office@muzeulhasdeu.ro

#### II. Politici publice:

În anul 2021 au fost continuate operațiunile de restaurare a muzeului în cadrul programului „Restaurarea, dotarea și valorificarea durabilă a patrimoniului cultural al obiectivului de patrimoniu Muzeul Memorial “B.P. Hasdeu”.



### III. Transparență instituțională

#### Buget



NR. INREGISTRARE \_\_\_\_\_  
 DIRECȚIA \_\_\_\_\_

Anexa nr.1

SERVICIUL MUZEUL MEMORIAL "B.P. HASDEU"

APROBAT,  
 Administrator  
 public  
 Dubre Adrian Șeriu

Referat de necesitate în vederea întocmirii Programului Anual al Achizițiilor Publice și a Bugetului local pentru anul 2021

Nr. crt.	Descriere Subcapitol	Detalii ale Subcapitel pe produse/servicii/bunuri	Necesitate, calitatea și oportunitatea programării cheltuielilor	Valoarea estimată fără TVA lei	Valoarea estimată cu TVA lei	Tranzacții în care este necesară achiziția
0	1	2	3	4	5	6
1	20.01.01	Transporturi de birou	Ex. Recluză: Toner Cartus Tipărire	0	0	
2	20.01.02	Materiale pentru curățenie		0	0	
3	20.01.03	Facturată, încălzit și forta electrică	Consurs de energie termică și electrică	74025	28000	I, II, IV
4	20.01.04	Apa caldă și salubritate	Consurs apa, contracte de salubritate	3310	4200	I, II, III, IV
5	20.01.05	Carburanți și lubrifiante	Benzina motorina, ulei	420	300	II, III, IV
6	20.01.07	Transport		0	0	

7	20.01.08	Prosoale, telefoane, servicii, radionucler, intrare		672	700	II, III, IV	
8	20.01.09	Materiale și prestări servicii cu caracter funcțional <b>CONTRACTE</b>	Servicii reparare, verificare, înlocuire și depășire 400 lei/an. Contract ROMALGI domeniul muzeului Hasdeu pe - 130 lei/an Contract servicii remediere urgență - 150 lei/an. Contract servicii echipament 9951.04.05.2020 servicii 16075 lei/luna - 1929 lei/an și valoarea pieșelor înlocuite 1650 lei/an. Prima de asigurare pe C. J. 1000 lei/an. Prima de asigurare birouri 2250 lei/an	Plata abonamentelor la telefon, internet  Plata sistemului antiecher și antieșec pentru intrarea în sistem de alarmare, asigurarea sfârșit, alacul internet al muzeului, servicii de medicina muzeu, verificarea și înlocuire eventuale	13306	13715	I, II, III, IV
9	20.01.20	Alte bunuri pentru întreținere și funcționare		0	0		
10	20.01.01	Hrană pentru câșteni		0	0		
11	20.01.02	Hrană pentru animale		0	0		
12	20.02	Reparații curente		0	0		
13	20.04.01	Medicamente		0	0		
14	20.04.02	Materiale sanitare		0	0		
15	20.04.04	Dezinfectanți		0	0		
16	20.05.01	Uniforme și echipament		0	0		
17	20.05.03	Lenjerie și accesorii de pap		0	0		
18	20.05.30	Alte articole de inventar		0	0		
19	20.06.01	Depuneri interne, decontări transferuri		0	0		
20	20.06.02	Depuneri în străinătate		0	0		
21	20.11	Căști și publicitate		0	0		
22	20.12	Proiectare proiectant		0	0		
23	20.14	Proiectia internă	Servicii curățenie contractual	0	0		
24	20.25	Incluziuni indicare și dezvoltare de proiecte de acțiuni în repartizarea intereselor statului pentru a disp		0	0		
25	20.29.01	Reclama și publicitate		0	0		



ROMANIA JUDEȚUL PRAHOVA  
PRIMĂRIA MUNICIPIULUI CAMPINA

Adresa: Bd. Culturii nr. 18, Tel. 0244336134, Fax: 0244371458  
Email: web@primariacampina.ro www.primariacampina.ro

26	40.03	Transport ELIRO			0	0
27	57.02.01	Ajutoare sociale in numerar			0	0
28	58.02.02	Ajutoare sociale in natura			0	0
29	57.02.03	Tichete de cresa si tichete sociale de gradinita			0	0
30	57.01	Tichete sociale			0	0
31	59.11	Asociații si fundatii Legea 350			0	0
32	59.12	Sustinerea cultelor			0	0
33	50.40	Fond de handicap -Alte cheltuieli de bunuri si servicii			0	0
34	71.01.01	Construcții			0	0
35	71.01.02	Masini, echipamente si mijloace de transport			0	0
36	71.01.05	Mobilier, aparatura birourilor si alte active corporale ->2500 lei			0	0
37	71.01.30	Alte active fixe (soft, licențe, S.F. DAJ)			0	0
38	71.03	Reparatii capitale aferente mijloacelor fixe			0	0

TOTAL: 42870 51015

	Nume si Prenume	Funcția publică	Semnatura	Data
Intocmit	Stanciu Dragoș-Costin	Muzeograf		15.03.2021
Verificat				
Vizat				

Organigrama Muzeului Memorial „B.P. Hasdeu”:

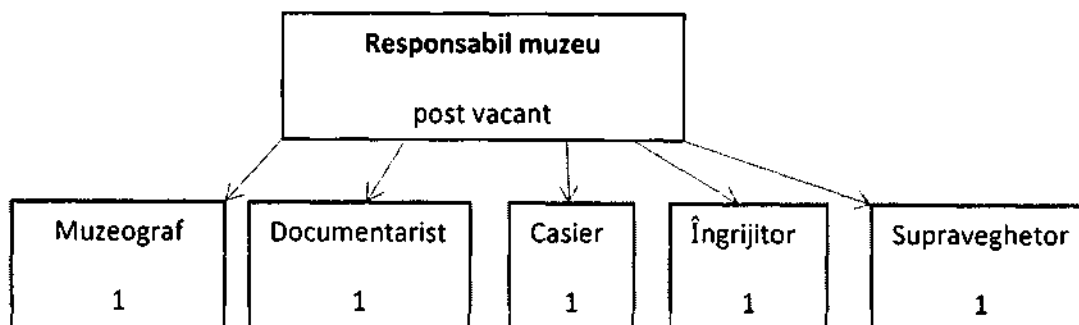

	NUME ȘI PRENUME	FUNCȚIA	DATA
ÎNTOCMIT	Stanciu Dragoș-Costin	Muzeograf	17.03.2021

**Mihaela Stoica**

---

**From:** office@muzeulhasdeu.ro  
**Sent:** Friday, March 18, 2022 10:02 AM  
**To:** Mihaela Stoica  
**Subject:** Muzeul Hasdeu Raport de Activitate 2021  
**Attachments:** Muzeul Memorial BP Hasdeu Raport de activitate 2021.docx

*Dr. Jan*  
~~\_\_\_\_\_~~

*Camp Juncovec*  
~~\_\_\_\_\_~~

Buna ziua

In atasament este un raport de activitate in anul 2021 la Muzeul Memorial "B.P. Hasdeu"

Cu deosebit respect,  
Stanciu Dragos-Costin, muzeograf  
Tel: 0766266474

*Stanciu Dragos-Costin*  
~~\_\_\_\_\_~~  
*03/18/22*

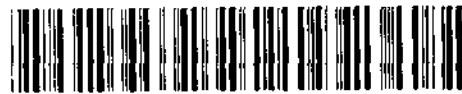

11489 / 18.03.2022  
NRI-DMS-746136