

**CONSILIUL LOCAL
AL MUNICIPIULUI CÂMPINA
JUDEȚUL PRAHOVA**

HOTĂRÂRE

**privind acceptarea donației unor terenuri proprietatea S.C. Fibec Holding
S.R.L. – în reorganizare**

Având în vedere Referatul de aprobare nr.47.597/16 noiembrie 2021 al d-lor consilieri locali Crețu Valentin-Mihai și Marcu Florin, prin care propun acceptarea donației unor terenuri proprietatea S.C. Fibec Holding S.R.L. – în reorganizare;

Ținând seama de:

- raportul nr.48.149/19 noiembrie 2021, promovat de Direcția juridică din cadrul Primăriei Municipiului Câmpina;

- raportul nr.48.069/18 noiembrie 2021, promovat de Serviciul administrarea domeniului public și privat din cadrul Primăriei Municipiului Câmpina;

- raportul nr.47.768/17 noiembrie 2021, promovat de Serviciul urbanism și amenajarea teritoriului din cadrul Primăriei Municipiului Câmpina;

- avizul comisiei de specialitate din cadrul Consiliului local al Municipiului Câmpina, respectiv Comisia buget, finanțe, programe finanțare europeană, administrarea domeniului public și privat și agricultură;

- avizul comisiei de specialitate din cadrul Consiliului local al Municipiului Câmpina, respectiv Comisia administrație publică locală, juridic, relații cu publicul, servicii și comerț, muncă și probleme sociale, spațiu locativ, ș.a.m.d.;

- avizul comisiei de specialitate din cadrul Consiliului local al Municipiului Câmpina, respectiv Comisia amenajarea teritoriului, urbanism, ecologie și protecția mediului;

- avizul Secretarului General al Municipiului Câmpina, înregistrat sub nr.48.170/19 noiembrie 2021;

În conformitate cu prevederile:

- art.863, lit. "c" și art.1011 – nr.1014 din Legea nr.287/2009 privind Codul civil, republicată, cu modificările ulterioare;

- art.69, alin.(1) și alin.(4) din Legea nr.273/2006 privind finanțele publice locale, cu modificările și completările ulterioare;

- art.6, alin.(3) și ale art.30, alin.(1), lit."c" din Legea nr.24/2000 privind normele de tehnică legislativă pentru elaborarea actelor normative, republicată, cu modificările și completările ulterioare;

- art.129, alin.(1), art.286, alin.(1) și alin.(4), art.291, alin.(3), lit."a" și alin.(6) din O.U.G. nr.57/3 iulie 2019 privind Codul administrativ, cu modificările și completările ulterioare;

În temeiul art.196, alin.(1), lit."a", coroborat cu art.139, alin.(2) din O.U.G. nr.57/3 iulie 2019 privind Codul administrativ, cu modificările și completările ulterioare,

Consiliul local al Municipiului Câmpina adoptă prezenta hotărâre.

Art.1.(1) - Aprobă acceptarea donației făcută de S.C. Fibec Holding S.R.L. – în reorganizare prin Administrator special Anghel Alexandru și Administrator judiciar CII Constantin Valerică, cu sediul în Câmpina, Str.B.P. Hașdeu, nr.91, județul Prahova, înregistrată la Oficiul Registrului Comerțului al județului Prahova sub nr.J29/838/2000, CUI RO12619818, având ca obiect următoarele bunuri imobile-terenuri:

1. teren în suprafață de 19,00 m.p., situat în Municipiul Câmpina, str.B.P.Hașdeu, nr.91, județul Prahova, T 12, parcela 30, Nr.Cadastral/C.F. 29299;

2. teren în suprafață de 117,00 m.p., situat în Municipiul Câmpina, str.B.P.Hașdeu, nr.91, județul Prahova, T 12, parcela 30, Nr.Cadastral/C.F. 29296;

3. teren în suprafață de 23,00 m.p., situat în Municipiul Câmpina, str.B.P.Hașdeu, nr. 91, județul Prahova, T 12, parcela 30, Nr.Cadastral/C.F. 29297.

(2) - Terenurile menționate la alin.(1), se identifică prin planurile de amplasament și delimitare a imobilului, conform ANEXELOR nr.1 - nr.3, care fac parte integrantă din prezenta hotărâre.

(3) – Bunurile ce fac obiectul donației, menționate la alin.(1), se preiau libere de orice sarcini, donatorul garantând pentru evicțiune Municipiului Câmpina, în condițiile art.1.018, alin.(1) din Codul civil.

Art.2.(1) – Asupra bunurilor imobile menționate la art.1, Municipiul Câmpina dobândește un drept de proprietate publică, conform legii, fiind bunuri de uz și de interes public local.

(2) - În baza actului de donație, terenurile menționate în prezenta hotărâre vor face obiectul actualizării inventarului domeniului public al Municipiului Câmpina, conform procedurii prevăzute de O.U.G. nr.57/2019 privind Codul administrativ, cu modificările și completările ulterioare și a Normelor tehnice pentru întocmirea inventarului bunurilor care alcătuiesc domeniul public și privat al comunelor, al orașelor, al municipiilor și al județelor, aprobate prin H.G. nr.392/2020.

Art.3. - Cheltuielile ocazionate de încheierea actului autentic de donație a bunurilor imobile menționat la art.1 se suportă de către S.C. Fibec Holding S.R.L. – în reorganizare.

Art.4. - Primarul Municipiului Câmpina, în calitate de reprezentant legal al unității administrativ - teritoriale, poate împuternici, în condițiile legii, persoane cu studii juridice din aparatul de specialitate, să semneze pentru și în numele Municipiului Câmpina, actul de donație în formă autentică, încheiat între această unitate administrativ - teritorială și donator, conform legii.

Art.5. - Prezenta hotărâre se comunică:

- Instituției Prefectului Județului Prahova;
- Primarului Municipiului Câmpina;
- Direcției economice;
- Direcției juridice;
- Direcției investiții;
- Serviciului administrarea domeniului public și privat;

- Serviciului urbanism, amenajarea teritoriului;
- Oficiului agricol;
- S.C. Fibec Holding S.R.L. – în reorganizare.

Președinte de ședință,
Consilier,
Raț Cosmin - Gicu



Contrasemnează,
Secretar General,
Moldoveanu Elena



Câmpina, 25 noiembrie 2021
Nr. 182

PLAN DE AMPLASAMENT SI DELIMITARE A IMOBILULUI
scara 1/500

IG.H. CLOR 1820
din 25 NOIEMBRIE 2020
Punctul de vedere este

Nr cadastral 29299	Suprafata masurata a imobilului (m.p.) 19	Adresa imobilului Loc. Campina, Str. Ep. Hasdeu, Nr. 91, Jud. Prahova
Numar carte funciara		Unitatea Administrativa Teritoriala (UAT) CAMPINA

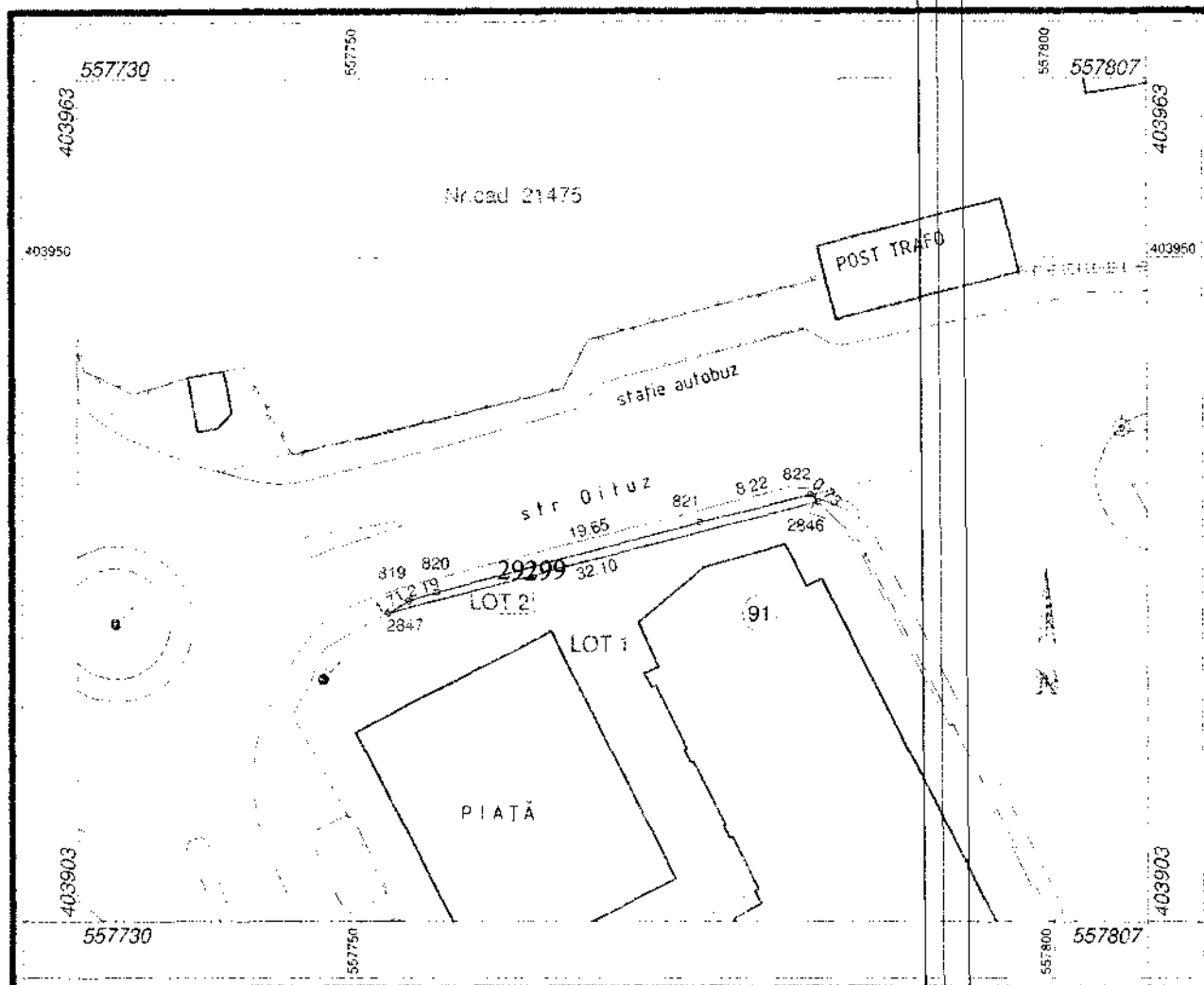

A. Date referitoare la teren			
Nr parcelă	Categorie de folosință	Suprafata(m.p.)	Mențiuni
1	CC	19	nedelimitat
TOTAL		19	
B. Date referitoare la construcții			
Cod	Destinația	Suprafata construită la sol (m.p.)	Mențiuni
C1		0	
TOTAL		0	

Suprafata totala masurata a imobilului = 19 m.p.

<p>EXECUTANT, Precup Radu Daniel PRECUP RADU DANIEL persoana autorizata de catre ANCP sa execute lucrari de cadastru, geodezie, cartografie CATEGORIA B AUTORIZATIA SERIA RO-BV-F NR 0029</p> <p>OCPI: B, BV, 29 2021.09.10 13:42:32 +03'00'</p> <p>Confirm executarea masuratorilor la teren, corectitudinea intocmirii documentatiei cadastrale si corespondenta acesteia cu realitatea din teren</p> <p>12 septembrie 2021</p>	<p>INSPECTOR, Marlena Popa</p> <p>Confirm introducerea imobilului in baza de date integrata si atribuirea numarului cadastral</p> <p>Semnat digital de Marlena Popa Data: 2021.09.13 14:39:07 +03'00'</p> <p>Semnatura si parafa Data</p> <p>Stampila BCPI</p>
--	--

ANEXA NR. 2
la H.C.L. nr. 182
din 25 noiembrie 2021
Președintele sectorului
1 Conșilier
Răd. Cornușan-Gheor

PLAN DE AMPLASAMENT SI DELIMITARE A IMOBILULUI
SCARA 1:500

Nr. cadastral	Suprafata măsurată a imobilului (m.p.)	Adresa imobilului
79796	117	Loc. Campina, Str. Bp. Hasdeu, Nr. 91, Jud. Prahova
Număr carte funciara	T12, Parcela 30	
	Unitatea Administrativ Teritorială (UAT)	
	CAMPINA	

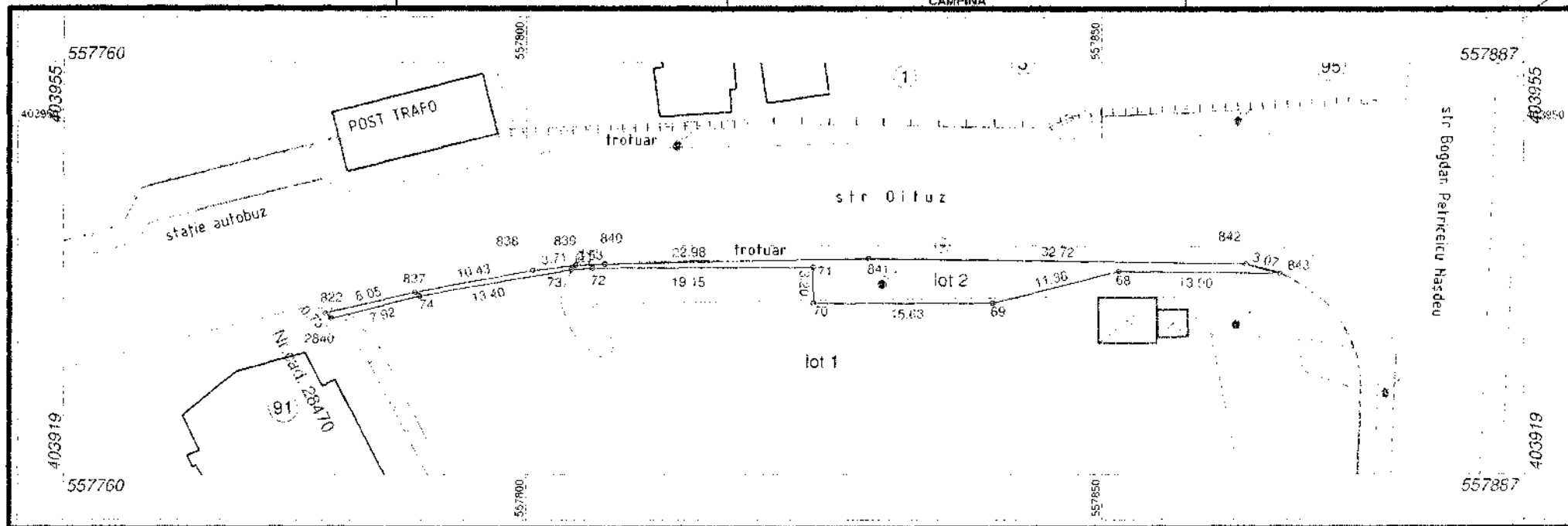

A. Date referitoare la teren			
Nr. parcelă	Categorie de folosință	Suprafața (m.p.)	Mențiuni
1	CC	117	nedelimitat
TOTAL		117	
B. Date referitoare la construcții			
Cod	Destinația	Suprafața construită la sol (m.p.)	Mențiuni
C1		0	
TOTAL		0	

Suprafața totală măsurată a imobilului = 117 m.p.

<p>EXECUTANT:</p> <p>Precup Radu Daniel <small>PERSONĂ AUTORIZATĂ DE CĂTRE ANCPPI SĂ EXECUTE LUCRĂRI DE CADASTRU, GEODEZIE, CARTOGRAFIE</small> CATEGORIA B AUTORIZAȚIA SERIA RO-BV-F NR 0029 2021.09.10 13:47:49 +03'00'</p> <p><small>Confirm executarea măsurărilor la teren, corectitudinea întocmirii documentației cadastrale și corespondența acesteia cu realitatea din teren</small></p> <p>2 septembrie 2021</p>	<p>INSPECTOR:</p> <p><small>Confirm introducerea imobilului în baza de date integrată și atribuirea numărului cadastral</small></p> <p>Denis-Valentina Ionescu <small>Semnat digital de Denis-Valentina Ionescu</small> <small>Data: 2021.09.13 10:17:24 +03'00'</small></p> <p>Semnătura și parola</p> <p>Data</p> <p>Ștampila BCPI</p>
---	--

PLAN DE AMPLASAMENT SI DELIMITARE A IMOBILULUI
SCARA 1:500

IG H.C.L nr 182
din 25 NOIEMBRIE 2021
Precedente sedinței,

Nr cadastral	Suprafata masurata a imobilului(m.p.)	Adresa imobilului
29297	23	Loc. Câmpina, Str. Bp Hasdeu, Nr. 91, Jud. Prahova
Număr carte funciara		Unitatea Administrativ Teritorială (UAT)
		CAMPINA

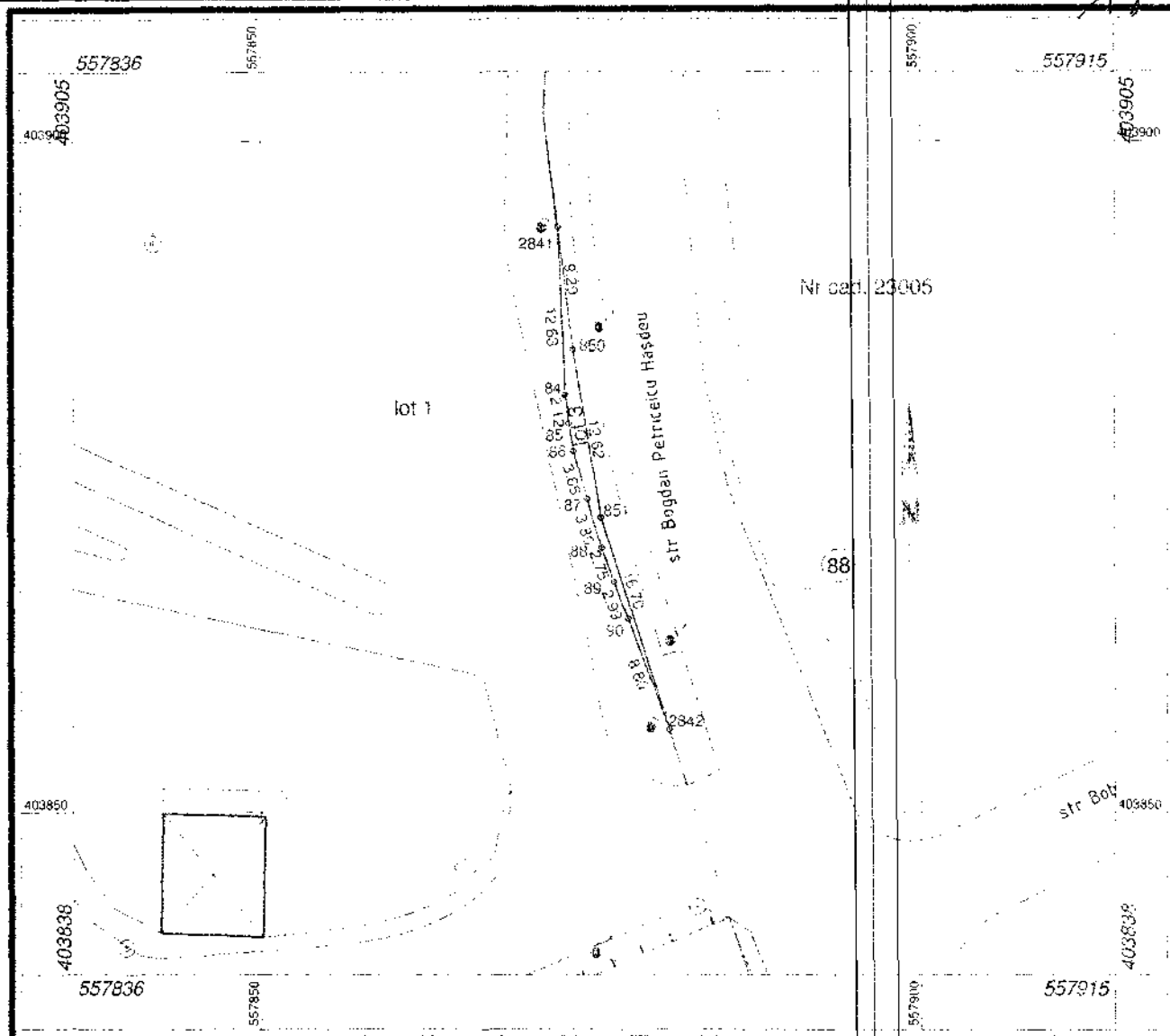

A. Date referitoare la teren			
Nr parcelă	Categorie de folosință	Suprafața(m.p.)	Mențiuni
1	CC	23	nedelimitat
TOTAL		23	
B. Date referitoare la construcții			
Cod	Destinația	Suprafața construită la sol (m.p.)	Mențiuni
C1			
TOTAL		0	
Suprafața totală măsurată a imobilului = 23 m.p.			
EXECUTANT,		INSPECTOR,	
<p>PRECUP RADU DANIEL persoană autorizată de către ANCP să execute lucrări de cadastru, geodezie, cartografie CATEGORIA B AUTORIZAȚIA SERIA RO-BV-F NR 0029</p>		<p>Confirm introducerea imobilului în baza de date integrată și atribuirea numărului cadastral</p> <p align="center">Denis-Valentina Ionescu</p> <p align="right">Semnat digital de Denis-Valentina Ionescu Data: 2021.09.13 10:18:01 +03'00'</p> <p align="center">Semnătura și parafa</p>	
<p>Confirm executarea măsurătorilor la teren, corectitudinea întocmirii documentației cadastrale și corespondența acesteia cu realitatea din teren</p> <p>2 septembrie 2021</p>		<p>Data</p> <p align="right">Stampila BCPI</p>	