

**CONSILIUL LOCAL
AL MUNICIPIULUI CÂMPINA
JUDEȚUL PRAHOVA**

HOTĂRÂRE

privind trecerea imobilului compus din construcție - Sala de Educație Fizică Școlară, cu număr cadastral 22729-C1 și terenul aferent acesteia, cu număr cadastral 22729, ambele înscrise în C.F. nr. 22729, situat în Municipiul Câmpina, str.Erupției, nr.7, Județul Prahova, din domeniul privat în domeniul public al Municipiului Câmpina

Având în vedere Referatul de aprobare nr.48.249/19 noiembrie 2021 al d-lui Moldoveanu Ioan Alin, prin care propune trecerea imobilului compus din construcție - Sala de Educație Fizică Școlară, cu număr cadastral 22729-C1 și terenul aferent acesteia, cu număr cadastral 22729, ambele înscrise în C.F. nr.22729, situat în Municipiul Câmpina, str.Erupției, nr.7, Județul Prahova, din domeniul privat în domeniul public al Municipiului Câmpina;

Ținând seama de:

- referatul nr.47.620/16 noiembrie 2021 al Comisiei speciale de inventariere a domeniului public și privat al Municipiului Câmpina;

- raportul nr.48.339/19 noiembrie 2021, întocmit de Direcția juridică din cadrul Primăriei Municipiului Câmpina;

- raportul nr.48.341/19 noiembrie 2021, întocmit de Serviciul administrarea domeniului public și privat din cadrul Primăriei Municipiului Câmpina;

- raportul nr.48.344/19 noiembrie 2021, întocmit de Serviciul urbanism și amenajarea teritoriului din cadrul Primăriei Municipiului Câmpina;

- avizul Comisiei buget, finanțe, programe finanțare europeană, administrarea domeniului public și privat și agricultură din cadrul Consiliului local al Municipiului Câmpina;

- avizul Comisiei amenajarea teritoriului, urbanism, ecologie și protecția mediului din cadrul Consiliului local al Municipiului Câmpina;

- avizul Secretarului General al Municipiului Câmpina, înregistrat sub nr.48.345/19 noiembrie 2021;

În conformitate cu prevederile:

- art.41, alin.(5) din Legea nr. 7/1996 a cadastrului și a publicității imobiliare, republicată, cu modificările și completările ulterioare;

- art.863, lit."e" din Legea nr.287/2009 privind Codul civil, republicată, cu modificările ulterioare;

- art.6, alin.(3) și ale art.30, alin.(1), lit."c" din Legea nr.24/2000 privind normele de tehnică legislativă pentru elaborarea actelor normative, republicată, cu modificările și completările ulterioare;

- art.129, alin.(1) și alin.(2), lit."c", art.286, alin.(1) și alin.(4), art.289, art.296, alin.(2) și ale punctului 5 din Anexa nr.4 la O.U.G. nr.57/3 iulie 2019 privind Codul administrativ, cu modificările și completările ulterioare;

În temeiul art.196, alin.(1), lit."a", coroborat cu art.139 alin.(1) și alin.(3), lit."g" din O.U.G. nr.57/3 iulie 2019 privind Codul administrativ, cu modificările și completările ulterioare,

Consiliul local al Municipiului Câmpina adoptă prezenta hotărâre.

Art.1. - Aprobă trecerea imobilului compus din construcție - Sala de Educație Fizică Școlară, cu suprafața construită la sol de 382,00 m.p. și suprafața desfășurată de 415,00 m.p., cu număr cadastral 22729-C1 și terenul aferent acesteia în suprafață de 1.484,00 m.p., cu număr cadastral 22729, ambele înscrise în C.F. nr. 22729, situat în Municipiul Câmpina, str.Erupției, nr.7, Județul Prahova, Tarla 83, Parcelele 725, 730/1, din domeniul privat în domeniul public al Municipiului Câmpina, identificat prin planul de amplasament și delimitare a imobilului, ANEXĂ la prezenta hotărâre.

Art.2. - Aprobă inventarierea în domeniul public al Municipiului Câmpina a imobilului identificat conform art.1 din prezenta.

Art.3. - Imobilul menționat în prezenta hotărâre va face obiectul actualizării inventarului domeniului public al Municipiului Câmpina, conform procedurii prevăzute de O.U.G. nr.57/2019 privind Codul administrativ, cu modificările și completările ulterioare și a Normelor tehnice pentru întocmirea inventarului bunurilor care alcătuiesc domeniul public și privat al comunelor, al orașelor, al municipiilor și al județelor, aprobate prin H.G. nr.392/2020.

Art.4. - Prezenta hotărâre se comunică:

- Instituției Prefectului Județului Prahova;
- Primarului Municipiului Câmpina;
- Direcției economice;
- Direcției juridice;
- Direcției investiții;
- Serviciului administrarea domeniului public și privat;
- Serviciului urbanism, amenajarea teritoriului;
- Oficiului agricol.

Președinte de ședință,
Consilier,
Raț Cosmin Gicu

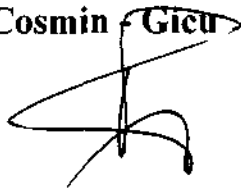

Contrasemnează,
Secretar General,
Moldoveanu Elena

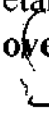

Câmpina, 25 noiembrie 2021
Nr. 178

Plan de amplasament si delimitare a imobilului

Scara 1 : 500

la H.C.L. nr. 148
din 25 NOIEMBRIE 2021

Nr. Cadastral	Suprafata masurata	Adresa imobilului
22729	1484 mp	Mun. Campina, Str. Eruptiei, nr. 7, Tarla 83, Parcela Cc725, Cc730/1, Jud. Prahova Unitate Administrativ Teritoriala Campina - Intravilan
Nr. Cartea funciara		

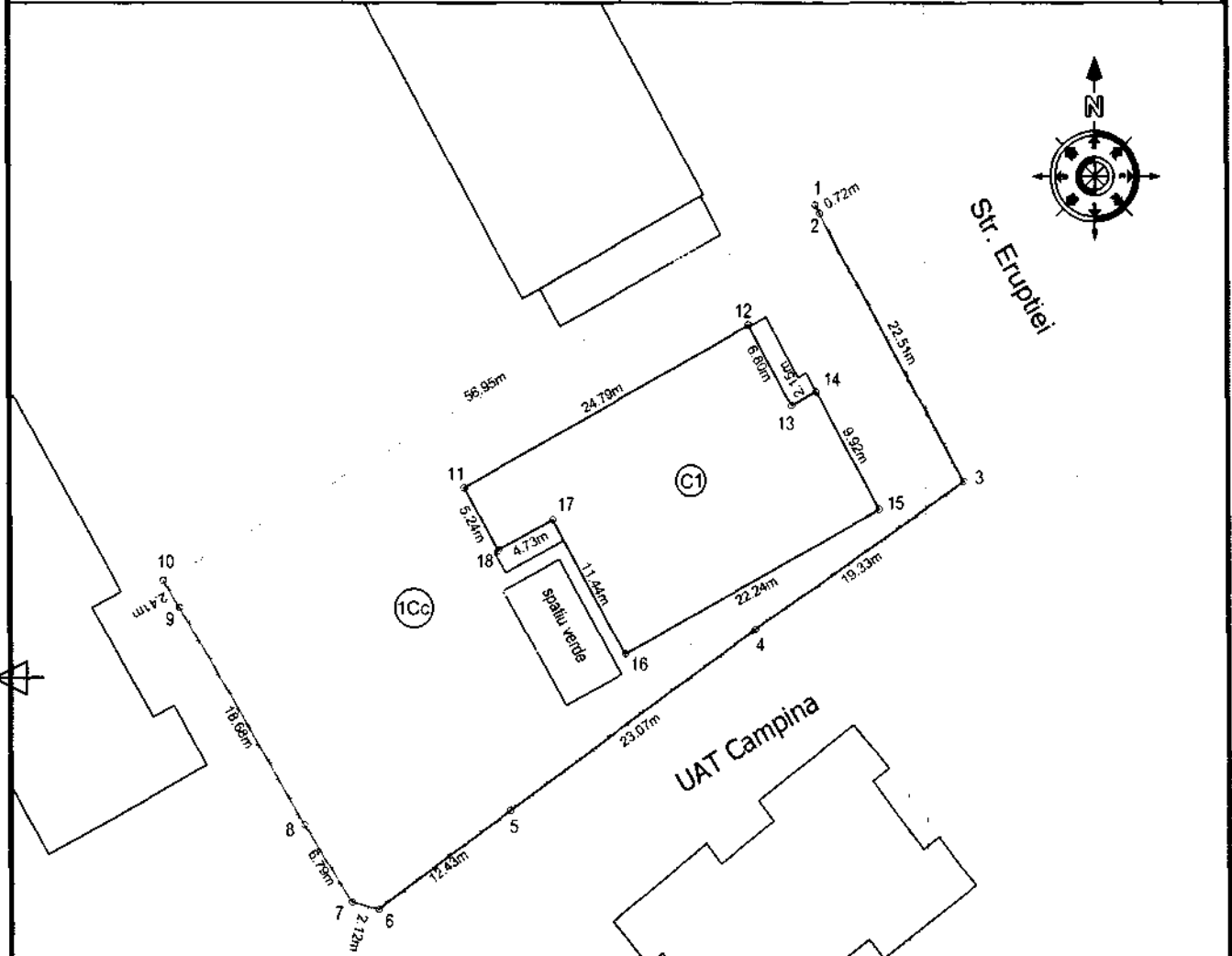

Nr. Parcela	Categoria de folosinta	Suprafata (mp)	Mentii
1	CC	1484	Teren imprejmuit partial cu gard de plasa de sarma si partial neimprejmuit.
TOTAL		1484	
COD constructie	Destinatia	Suprafata construita la sol (mp)	Mentii
C1	CAS	382	Constructia C1 - Sala de educatie fizica scolara (P), cu S constr. la sol = 382 mp, Sc desfasurata = 415 mp.
TOTAL		382	

Suprafata totala masurata a imobilului = 1484 mp
Suprafata din act = 1484 mp

Executant: STEREOGIS PROIECT SRL (RO - BJ -1365)

Prin: ing. Ion Gheorghescu (RO - BF -1824)

Confirm executarea masuratorilor la teren, corectitudinea
intocmirii documentatiei cadastrale si corespondenta acesteia
cu realitatea din teren

GHEORGHESCU ION

Semnatura si stampila

GHEORGHESCU ION

Data: Noiembrie 2021

Digitally signed by GHEORGHESCU ION
DN: c=RO, l=Sat. Duda,
sn=GHEORGHESCU, givenName=ION,
serialNumber=200506245G1283,
name=GHEORGHESCU ION,
cn=GHEORGHESCU ION
Date: 2021.11.04 10:33:48 +02'00'

Inspector:

Confirmam introducerea imobilului in baza de date integrata si
atribuirea numarului cadastral

Semnatura si parafa

Florin-Victor
Alixandrescu

Semnatura digitala de Florin-
Victor Alixandrescu
Data: 2021.11.04 13:49:25
+02'00'

Data:

Stampila BCPI