

**CONSILIUL LOCAL
AL MUNICIPIULUI CÂMPINA
JUDEȚUL PRAHOVA**

HOTĂRÂRE

**privind inventarierea și atestarea apartenenței la domeniul privat al
Municipiului Câmpina a terenului în suprafață de 215,00 m.p.,
situat în Municipiul Câmpina, str.Redutei, nr.10, Tarla 83, Parcela Cc 18**

Având în vedere Referatul de aprobare nr.25.599/22 iunie 2021 al membrilor Comisiei de specialitate buget, finanțe, programe finanțare europeană, administrarea domeniului public și privat și agricultură, prin care propun inventarierea și atestarea apartenenței la domeniul privat al Municipiului Câmpina a terenului în suprafață de 215,00 m.p., situat în Municipiul Câmpina, str.Redutei, nr.10, Tarla 83, Parcela Cc 18;

Ținând seama de:

- raportul nr.25.704/23 iunie 2021, promovat de Direcția juridică din cadrul Primăriei Municipiului Câmpina;
- raportul nr.25.852/23 iunie 2021, promovat de Direcția economică din cadrul Primăriei Municipiului Câmpina;
- raportul nr.26.082/24 iunie 2021, promovat de Serviciul administrarea domeniului public și privat din cadrul Primăriei Municipiului Câmpina;
- raportul nr.25.848/23 iunie 2021, promovat de Serviciul urbanism, amenajarea teritoriului din cadrul Primăriei Municipiului Câmpina;
- avizul Comisiei buget, finanțe, programe finanțare europeană, administrarea domeniului public și privat și agricultură din cadrul Consiliului local al Municipiului Câmpina;
- avizul Comisiei amenajarea teritoriului, urbanism, ecologie și protecția mediului din cadrul Consiliului local al Municipiului Câmpina;
- avizul Secretarului General al Municipiului Câmpina, înregistrat sub nr.26.099/24 iunie 2021;

În conformitate cu prevederile:

- art.41, alin.5² din Legea nr.7/1996 a cadastrului și a publicității imobiliare republicată, cu modificările și completările ulterioare;
- art.6, alin.(3) și ale art.30, alin.(1), lit."c" din Legea nr.24/2000 privind normele de tehnică legislativă pentru elaborarea actelor normative, republicată, cu modificările și completările ulterioare;
- art.129, alin.(2), lit."c", art.354 și art.357 din O.U.G. nr.57/3 iulie 2019 privind Codul administrativ, cu modificările și completările ulterioare;

În temeiul art.196, alin.(1), lit."a", coroborat cu art.139, alin.(3), lit."g" din O.U.G. nr.57/3 iulie 2019 privind Codul administrativ, cu modificările și completările ulterioare,

Consiliul local al Municipiului Câmpina adoptă prezenta hotărâre.

Art.1. - Se aprobă inventarierea și atestarea apartenenței la domeniul privat al Municipiului Câmpina a terenului în suprafață de 215,00 m.p., situat în Municipiul Câmpina, str.Redutei, nr.10, Tarla 83, Parcela Cc 18, identificat prin planul de amplasament și delimitare a imobilului, ANEXĂ la prezenta hotărâre.

Art.2. – Imobilul – teren, prevăzut în prezenta hotărâre, va face obiectul întocmirii inventarului domeniului privat al Municipiului Câmpina, conform O.U.G. nr.57/2019 privind Codul administrativ, cu modificările și completările ulterioare și Normelor tehnice pentru întocmirea inventarului bunurilor care alcătuiesc domeniul public și privat al comunelor, al orașelor, al municipiilor și al județelor, aprobate prin H.G. nr.392/2020.

Art.3. – Prezenta hotărâre se comunică:

- Instituției Prefectului Județului Prahova;
- Primarului Municipiului Câmpina;
- Direcției juridice;
- Direcției economice;
- Serviciului administrarea domeniului public și privat;
- Serviciului urbanism și amenajarea teritoriului;
- Oficiului agricol.

Președinte de ședință,
Consilier,
Filip Costel

Contrasemnează,
Secretar General,
Moldoveanu Elena

Câmpina, 30 iunie 2021
Nr. 97

PLAN DE AMPLASAMENT SI DELIMITARE A IMOBILULUI

Scara 1:500

ANEXĂ
la H.C.L. nr. 97
din 30 Iunie 2021
Președintele sedinței,
Concluzii
Contel

nr. cadastral	Suprafata masurata a imobilului(mp)	Adresa imobilului
	215.00	mun. Campina, str. Redutei, nr 10 intravilan, jud. Prahova
Cartea Funciara nr.	Unitatea Administrativ Teritoriala (UAT) FII) Campina	

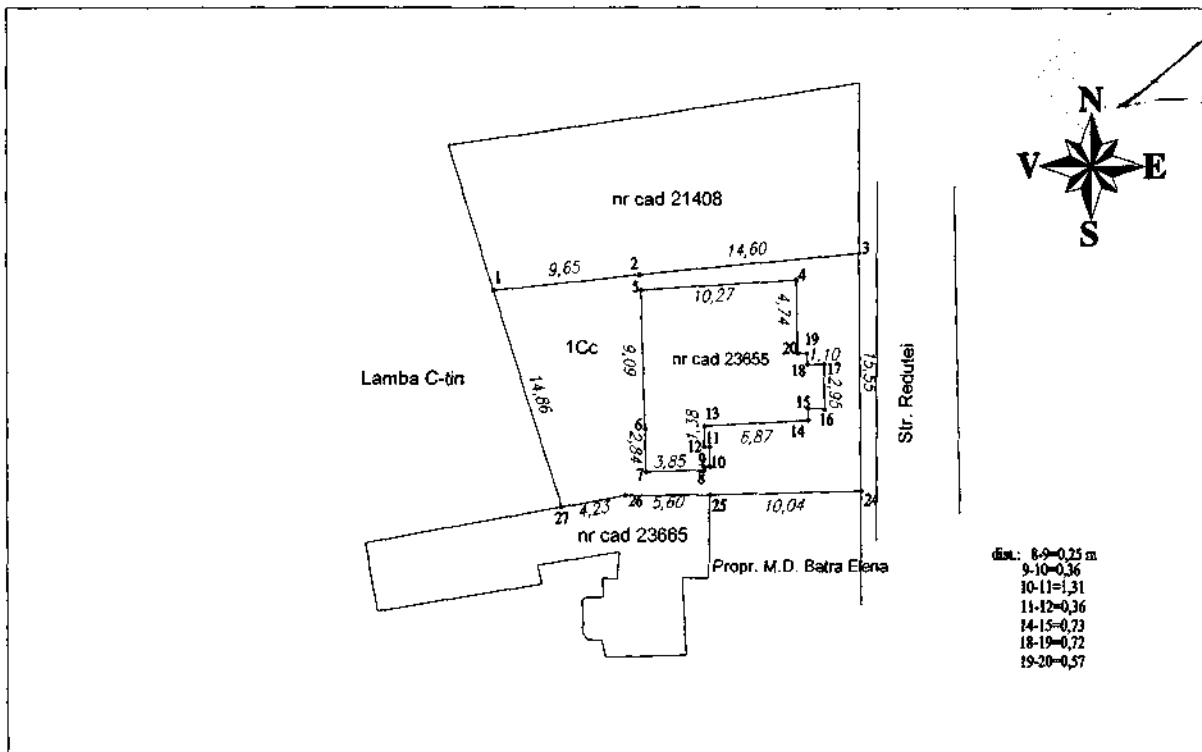

A. Date referitoare la teren			
Nr. parcela	Categorie de folosinta	Suprafata (mp)	Mentuni
1	Cc	215.00	
Total		215.00	

B. Date referitoare la constructii			
Cod	Destinatia	Suprafata construita la sol (mp)	Mentuni
Total			

Suprafata totala masurata =215.00 mp
Suprafata din act = ___ mp

Confirm executarea masuratorilor la teren, corectitudinea intocmirii documentatiei cadastrale si corespondenta acestora cu realitatea din teren

Executant:

GEODEZTOP DAVSTEF THEO
S.R.L. AUTORIZARE

Aut.seria RO-B... Seria RO-B... Nr 1203

Campina, str. M. Pogon... GEODEZTOP

Tel/Fax: 0244... DAVSTEF THEO

Data: iulie 2020

Confirm introducerea imobilului in baza de date integrata si atribuirea numarului cadastral

Inspector:

Semnatura si parafa
Stampila BCPI

Data:



