

CONSILIUL LOCAL
AL MUNICIPIULUI CÂMPINA
JUDEȚUL PRAHOVA



HOTĂRÂRE

privind aprobarea trecerii din domeniul privat în domeniul public și
inventarierea în domeniul public al municipiului Câmpina a două terenuri,
situate în municipiul Câmpina, str.Petrolistului, f.nr., T 83, Parcela 689

Având în vedere:

- expunerea de motive nr.59.122/12 februarie 2014 a d-lui consilier Nistor Marian, prin care propune aprobarea trecerii din domeniul privat în domeniul public și inventarierea în domeniul public al municipiului Câmpina a două terenuri, situate în municipiul Câmpina, str.Petrolistului, f.nr., T 83, Parcela 689;

- rapoartele de specialitate promovate de Serviciul administrarea domeniului public și privat și Biroul urbanism, amenajarea teritoriului;

- rapoartele comisiilor de specialitate din cadrul Consiliului local al municipiului Câmpina, respectiv:

- Comisia buget, finanțe, programe finanțare europeană, administrarea domeniului public și privat și agricultură;

- Comisia amenajarea teritoriului, urbanism, ecologie și protecția mediului;

- avizul secretarului municipiului Câmpina;

Ținând cont de prevederile art.863, lit."e" din Noul Cod Civil;

Luând în considerare dispozițiile art.8, alin.(1) din Legea nr.213/1998 privind proprietatea publică;

Văzând prevederile H.G.R. nr.548/1999 pentru aprobarea Normelor tehnice din 8 iulie 1999 pentru întocmirea inventarului bunurilor care alcătuiesc domeniul public al comunelor, orașelor, municipiilor și județelor;

În conformitate cu prevederile art.36, alin.(2), lit."c" și art.115, alin.(1), lit."b" din Legea nr.215/2001 privind administrația publică locală, republicată;

În temeiul art.45, alin.(3) din Legea nr.215/2001 privind administrația publică locală, republicată,

Consiliul local al municipiului Câmpina adoptă prezenta hotărâre.

Art.1. – (1) Aprobă trecerea din domeniul privat în domeniul public al municipiului Câmpina a terenului în suprafață de 323,00 m.p., situat în municipiul Câmpina, str.Petrolistului, f.nr., T 83, Parcela 689, Nr. cadastral 25264, identificat conform ANEXEI nr.1, care face parte integrantă din prezenta hotărâre.

(2) Aprobă trecerea din domeniul privat în domeniul public al municipiului Câmpina a terenului în suprafață de 1.148,00 m.p., situat în municipiul Câmpina, str.Petrolistului, f.nr., T 83, Parcela 689, Nr. cadastral 25265, identificat conform ANEXEI nr.2, care face parte integrantă din prezenta hotărâre.

Art.2. – Aprobă inventarierea în domeniul public al municipiului Câmpina a terenurilor menționate la art.1, alin.(1) și alin.(2).

Art.3. – Prezenta hotărâre se comunică:

- Instituției Prefectului județului Prahova;
- Primarului municipiului Câmpina;
- Direcției economice;
- Direcției investiții;
- Serviciului administrarea domeniului public și privat;
- Biroului urbanism și amenajarea teritoriului;
- Oficiului agricol.

Președinte de ședință,
Consilier,
dl. Dragomir Ion



Contrasemnează,
Secretar,
jr. Moldoveanu Paul

Câmpina, 27 februarie 2014

Nr. 29

Cod FP-06-01, ver.1

ANEXA NR.1
la H.C.L. nr. 29
din 27 FEBRUARIE 2014
Pentru actul de funciara

PLAN DE AMPLASAMENT ȘI DELIMITARE A IMOBILULUI

SCARA: 1:1000

Nr. cadastral	Suprafata masurata	Adresa imobilului
25.264	Lot 5 = 323.00mp.	Mun. Câmpina, Str. Petrolistului, Tarla 83, Parcela 689
Carte Funciara nr.	U.A.T.	Mun. Campina - Intravilan

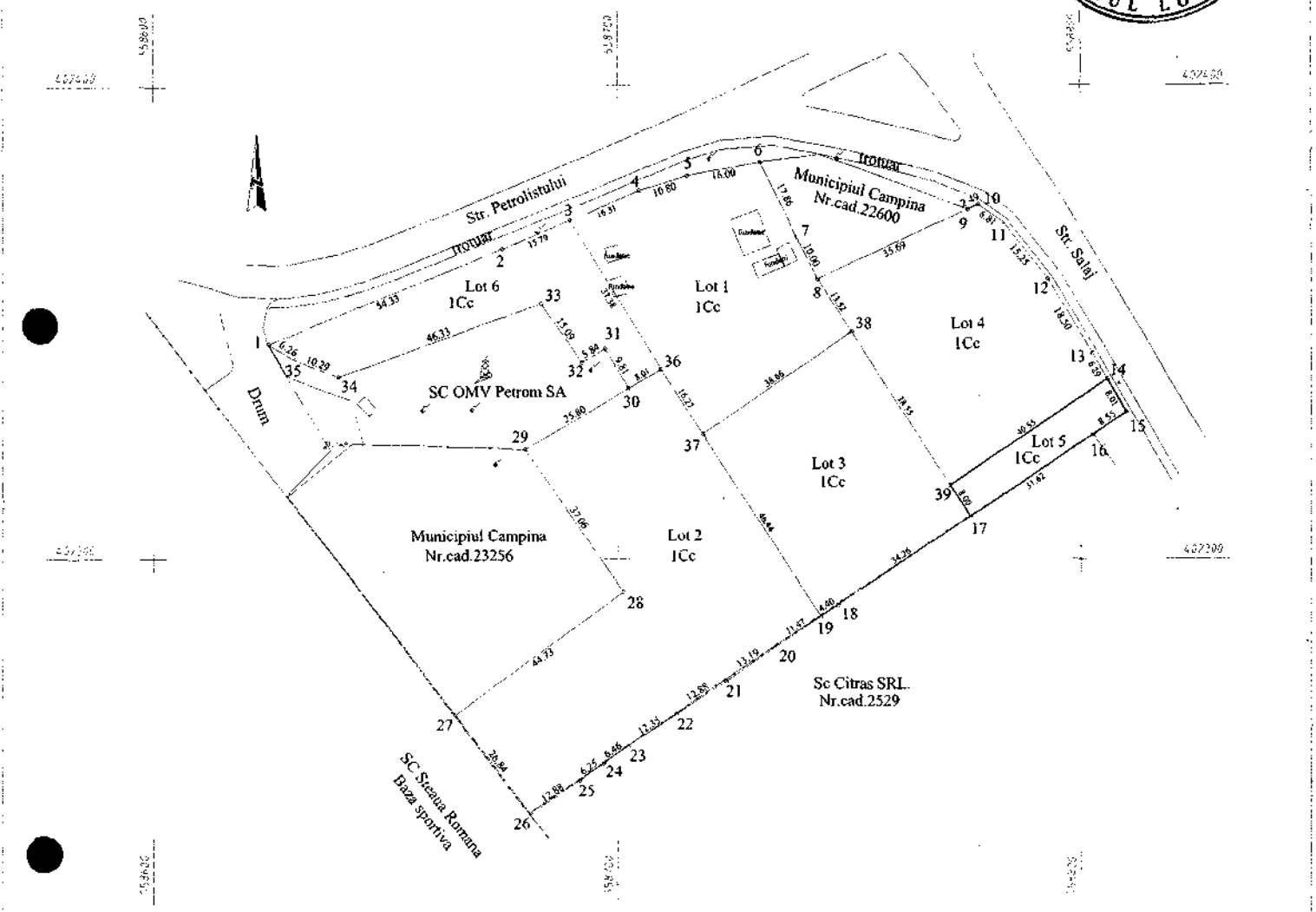
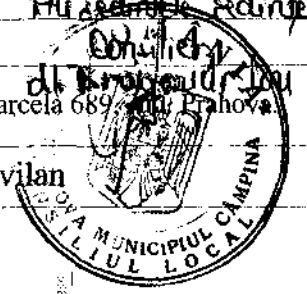

Inventar de coordonate teren			A. Date referitoare la teren				
SISTEM DE PROECTIE STEREO 70			Nr. parcela	Categoria de folosinta	Suprafata (mp)	Valoare de impozitare (lei)	Mentiuни
Nr. pct.	E(m)	N(m)	1	Cc	323.00	nu are valoare de impozitare	Lot 5- imprejmuит partial cu gard din metal si partial fara gard.
14	558805.713	402337.928					
15	558809.809	402331.047	Total		323.00		
16	558802.668	402326.352	B. Date referitoare la constructii				
17	558776.248	402308.973	Cod constructie	Suprafata construita la sol (mp)	Valoare de impozitare (lei)	Mentiuни	
39	558771.833	402315.645					
Suprafata teren St = 323 mp			Total				

Executant:
Stoicescu Doița
Data: 25.06.2013

25.IUL 2013
Se confirmă suprafața din măsurători și
Introducerea imobilului în baza de date

12018
IA CLAUDIA
25.06.2013

ANEXA NR.2
la H.C.L. nr. 29
din 27 FEBRUARIE
2014
Prevedințele secțiunii

PLAN DE AMPLASAMENT ȘI DELIMITARE A IMOBILULUI

SCARA: 1:1000



Nr. cadastral	Suprafata masurata	Adresa imobilului
25265	Lot 6 = 1148.00mp.	Mun. Câmpina, Str. Petrolistului, Tarla 83, Parcela 689/101. Praha
Carte Funciara nr.	U.A.T.	Mun. Campina - Intravilan

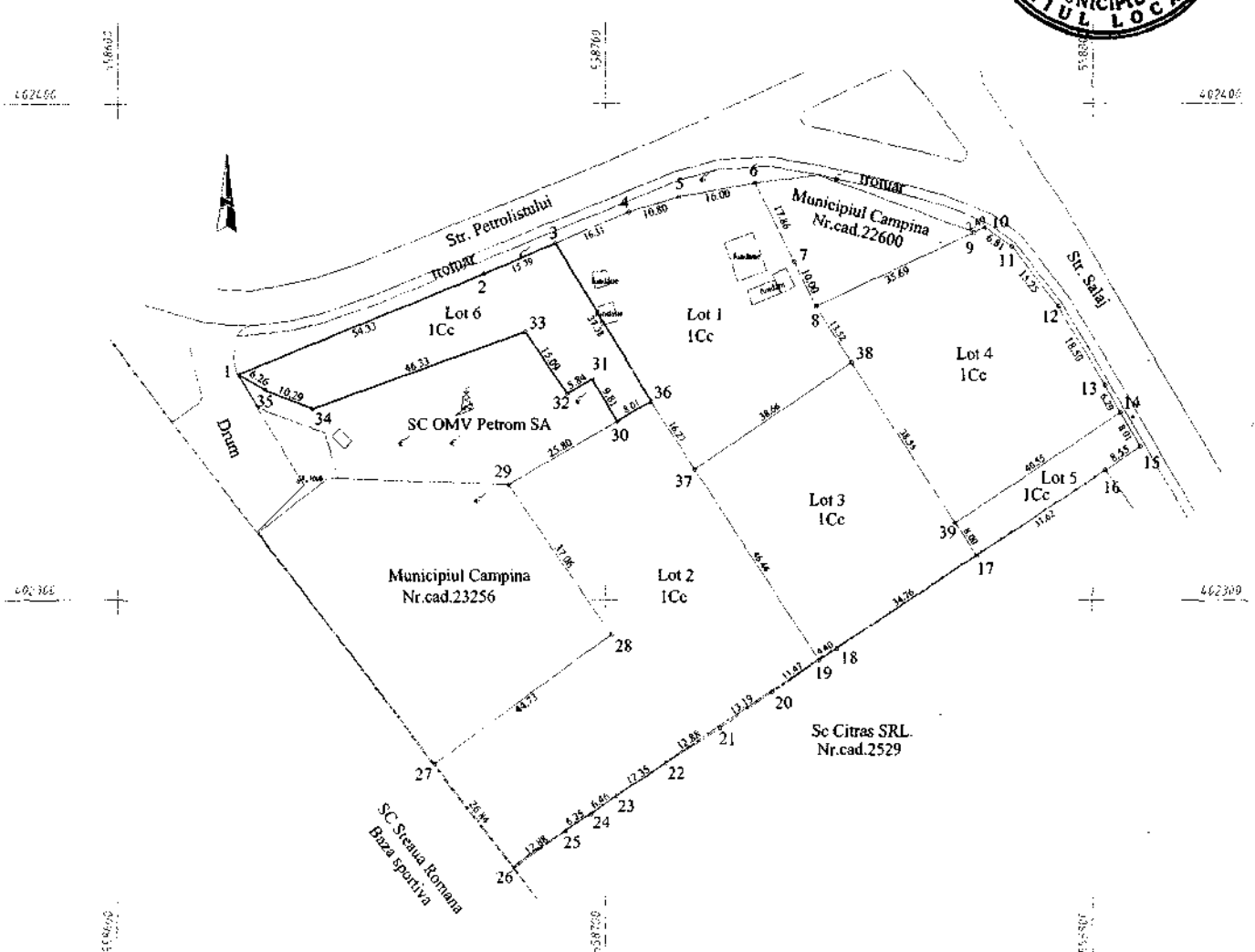

Inventar de coordonate teren		
SISTEM DE PROECTIE STEREO 70		
Nr. pct.	E(m)	N(m)
1	558624.690	402345.430
2	558675.107	402365.678
3	558689.655	402371.804
36	558709.343	402340.028
30	558702.390	402336.060
31	558697.247	402344.415
32	558692.110	402341.570
33	558683.417	402353.899
34	558639.700	402338.570
35	558630.110	402342.300
Suprafata teren St = 1148 mp		

A. Date referitoare la teren					
Nr. parcela	Categoria de folosinta	Suprafata (mp)	Valoare de impozitare (lei)	Mentii	
1	Cc	1148.00	nu are valoare de impozitare	Lot 6- neimprejmuit	
Total		1148.00			

B. Date referitoare la constructii					
Cod constructie	Suprafata construita la sol (mp)	Valoare de impozitare (lei)	Mentii		
Total					

Executant:
Stoicescu Doina
Data: 25.06.2013

25.IUL. 2013
Se confirmă suprafața din măsurători și
Introducerea imobilului în baza de date
IA CLAUDIA