

CONSILIUL LOCAL
AL MUNICIPIULUI CÂMPINA
JUDEȚUL PRAHOVA



HOTĂRÂRE

privind atestarea apartenenței la domeniul privat al Municipiului Câmpina
a terenului în suprafață de 151,00 m.p., situat în Municipiul Câmpina,
Aleea Școlii, nr.2, Tarla 83, Parcela Cc 920/1

Având în vedere expunerea de motive nr.69.477/23 noiembrie 2017 a membrilor Comisiei amenajarea teritoriului, urbanism, ecologie și protecția mediului, prin care propun atestarea apartenenței la domeniul privat al Municipiului Câmpina a terenului în suprafață de 151,00 m.p., situat în Municipiul Câmpina, Aleea Școlii, nr.2, Tarla 83, Parcela Cc 920/1;

Ținând seama de:

- raportul de specialitate nr.69.478/23 noiembrie 2017, promovat de Serviciul administrarea domeniului public și privat din cadrul Primăriei Municipiului Câmpina;

- raportul de specialitate nr.69.479/23 noiembrie 2017, promovat de Serviciul urbanism, amenajarea teritoriului din cadrul Primăriei Municipiului Câmpina;

- raportul de specialitate nr.69.480/23 noiembrie 2017, promovat de Serviciul buget, finanțe, contabilitate din cadrul Primăriei Municipiului Câmpina;

- raportul Comisiei buget, finanțe, programe finanțare europeană, administrarea domeniului public și privat și agricultură din cadrul Consiliului local al Municipiului Câmpina;

- raportul Comisiei amenajarea teritoriului, urbanism, ecologie și protecția mediului din cadrul Consiliului local al Municipiului Câmpina;

- avizul secretarului Municipiului Câmpina, înregistrat sub nr.69.481/23 noiembrie 2017;

În conformitate cu prevederile:

- art.4 din Legea nr.213/1998 privind bunurile proprietate publică;

- art.1 din Normele privind organizarea și efectuarea inventarierii elementelor de natura activelor, datoriilor și capitalurilor proprii aprobate prin Ordinul nr.2.861/2009;

- art.36, alin.(2), lit."c", art.119 și art.121 din Legea nr.215/2001 privind administrația publică locală, republicată, modificată și completată;

În temeiul art.115, alin.(1), lit."b", coroborat cu art.45, alin.(3) din Legea nr.215/2001 privind administrația publică locală, republicată, modificată și completată,

Consiliul local al Municipiului Câmpina adoptă prezenta hotărâre.

Art.1. – Se atestă apartenența la domeniul privat al Municipiului Câmpina a terenului în suprafață de 151,00 m.p., situat în Municipiul Câmpina, Aleea Școlii, nr.2, Tarla 83, Parcela Cc 920/1, identificat prin schița de plan, ANEXĂ la prezenta hotărâre.

Art.2. - Prezenta hotărâre se comunică:

- Instituției Prefectului Județului Prahova;
- Primarului Municipiului Câmpina;
- Direcției juridice;
- Serviciului buget, finanțe, contabilitate;
- Serviciului urbanism și amenajarea teritoriului;
- Serviciului administrarea domeniului public și privat;
- Oficiului agricol.

Președinte de ședință,
Consilier,
d-na Petrovici Mihaela



Contrasemnează,
Secretar,
jr. Moldoveanu Elena

Câmpina, 28 noiembrie 2017
Nr. 190

Cod FP-06-01, ver.1

PLAN DE SITUATIE

Scara 1/ 200

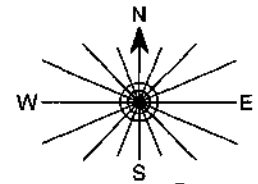

Adresa imobil: mun.Campina,Aleea Scolii,nr.2, T 83,Cc 920/1,intravilan, Jud.Prahova
Proprietar: Consiliul Local Campina,b-dul Clturii, nr.18,Prahova
Suprafata din acte: 152,00mp
Suprafata total masurata este de 151,00mp curti-constructii

ANEXĂ
la H.C. Lr nr. 190
din 28 NOV. 2017
Președintele sedinței
Consilier
d-na Petrovici Mihaela

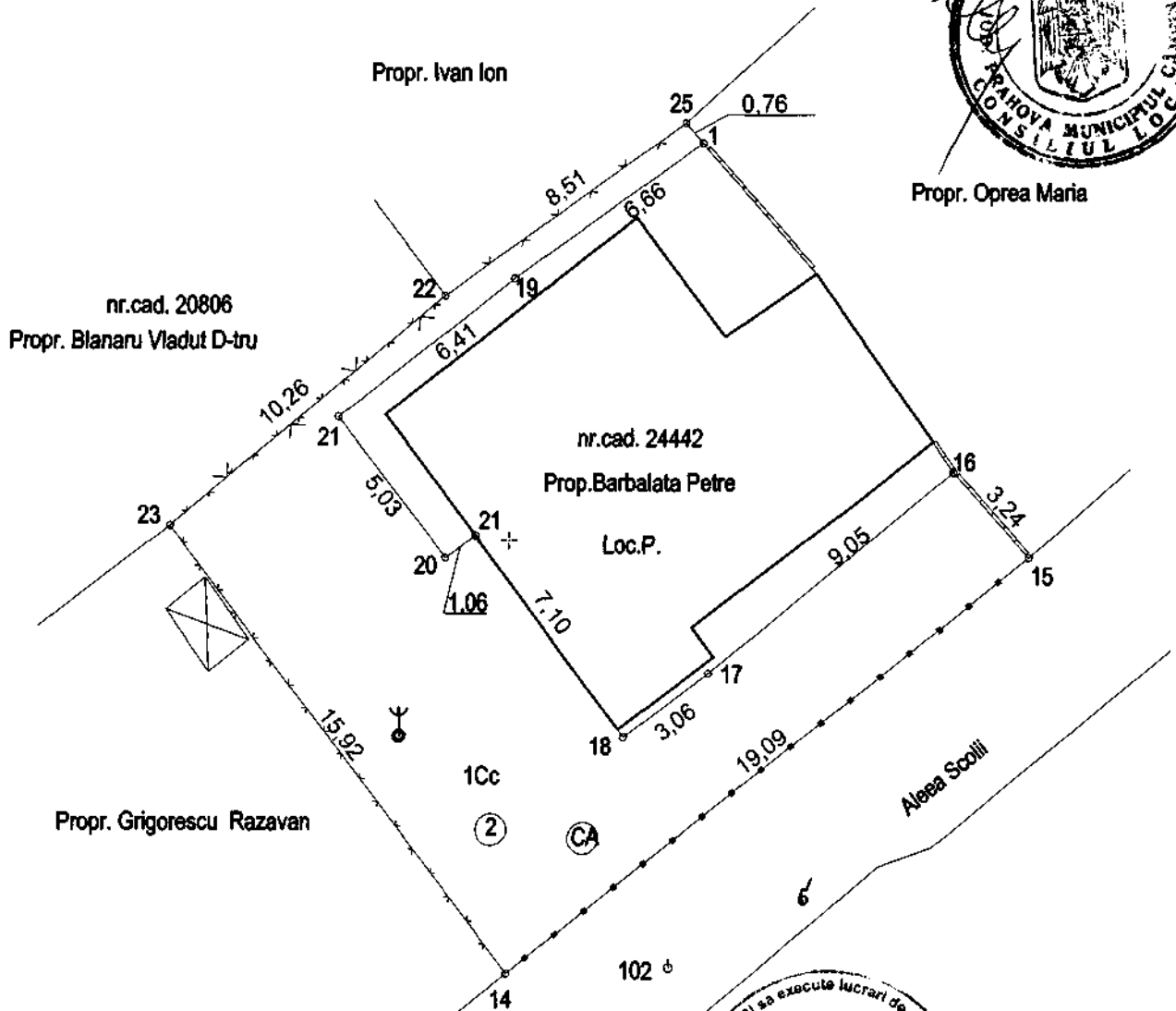

402980

402960

CERTIFICAT DE AUTORIZARE
Seria RO-B-... 03.03.2016
Execuție
S.C. TAG CAD INVEST S.R.L.
Autorizație Seria RO-B-J, Nr. 0839, clasa III
Ing. Medicu Elena Gabriela
Autorizație Seria RO-PH-... Nr. 006
Semnată și stampilată
Data: octombrie
Seria RO-PH-...
Elena - Gabriela
CATEGORIA B

EXPUNERE DE MOTIVE

Subsemnații: Clinciu Monica – Iozefina, Enache Dragomir, Dragomir Ion, Cercel Lucian – Adrian și Pițigoi Ioan – Adrian, membri ai Comisiei de specialitate amenajarea teritoriului, urbanism, ecologie și protecția mediului, în conformitate cu prevederile art.45, alin.(6) din Legea nr.215/2001 a administrației publice locale, republicată, a art.44, alin.(2) și art.50, alin.(1) din Regulamentul de Organizare și Funcționare al Consiliului local al municipiului Câmpina, înaintăm la Aparatul permanent al Consiliului local proiectul de hotărâre privind atestarea apartenenței la domeniul privat al Municipiului Câmpina a terenului în suprafață de 151,00 m.p., situat în Municipiul Câmpina, Aleea Școlii, nr.2, Tarla 83, Parcela Cc 920/1.

Promovarea proiectului de hotărâre are la bază cererea d-lui Barbălată Petre, înregistrată la Primăria Municipiului Câmpina sub nr.25.733/10 octombrie 2017, prin care solicită cumpărarea terenului în suprafață de 152,00 m.p. (din acte), situat în Municipiul Câmpina, Aleea Școlii, nr.2, teren aferent construcției, pe care îl deține în baza contractului de închiriere nr.9446/10 iunie 2010, prelungit prin act adițional.

Atestarea apartenenței la domeniul privat a terenului menționat anterior, în suprafață de 151,00 m.p. din măsurători, se realizează în vederea întocmirii documentației necesare efectuării lucrării de cadastru și a raportului de evaluare întocmit de un evaluator autorizat.

Cadrul legal aplicabil:

- prevederile art.4 din Legea nr.213/1998 privind bunurile proprietate publică;
- prevederile art.1 din Normele privind organizarea și efectuarea inventarierii elementelor de natura activelor, datoriilor și capitalurilor proprii aprobate prin Ordinul nr.2.861/2009;
- prevederile art.36, alin.(2), lit.”c”, art.45, alin.(3), art.115, alin.(1), lit.”b”, art.119 și art.121 din Legea nr.215/2001 privind administrația publică locală, republicată, modificată și completată.

CONSILIERI,
d-na Clinciu Monica - Iozefina
dl. Enache Dragomir
dl. Dragomir Ion
dl. Cercel Lucian - Adrian
dl. Pițigoi Ioan - Adrian

