

CONSILIUL LOCAL
AL MUNICIPIULUI CÂMPINA
JUDEȚUL PRAHOVA

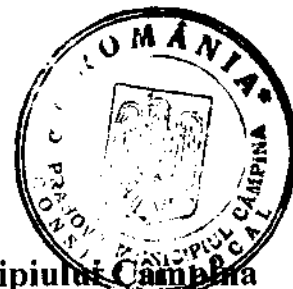

HOTĂRÂRE

privind atestarea apartenenței la domeniul privat al Municipiului Câmpina
a terenului în suprafață de 196,00 m.p., situat în Municipiul Câmpina,
Aleea Parcului, nr.15D, Tarla 83, Parcelele Ds 727 parțial, Cc 730 parțial

Având în vedere expunerea de motive nr.69.409/14 noiembrie 2017 a membrilor Comisiei buget, finanțe, programe finanțare europeană, administrarea domeniului public și privat și agricultură, prin care propun atestarea apartenenței la domeniul privat al Municipiului Câmpina a terenului în suprafață de 196,00 m.p., situat în Municipiul Câmpina, Aleea Parcului, nr.15D, Tarla 83, Parcelele Ds 727 parțial, Cc 730 parțial;

Ținând seama de:

- raportul de specialitate nr.69.410/14 noiembrie 2017, promovat de Serviciul administrarea domeniului public și privat din cadrul Primăriei Municipiului Câmpina;

- raportul de specialitate nr.69.411/14 noiembrie 2017, promovat de Serviciul urbanism, amenajarea teritoriului din cadrul Primăriei Municipiului Câmpina;

- raportul de specialitate nr.69.412/14 noiembrie 2017, promovat de Serviciul buget, finanțe, contabilitate din cadrul Primăriei Municipiului Câmpina;

- raportul Comisiei buget, finanțe, programe finanțare europeană, administrarea domeniului public și privat și agricultură din cadrul Consiliului local al Municipiului Câmpina;

- raportul Comisiei amenajarea teritoriului, urbanism, ecologie și protecția mediului din cadrul Consiliului local al Municipiului Câmpina;

- avizul secretarului Municipiului Câmpina, înregistrat sub nr.69.413/14 noiembrie 2017;

În conformitate cu prevederile:

- art.4 din Legea nr.213/1998 privind bunurile proprietate publică;

- art.1 din Normele privind organizarea și efectuarea inventarierii elementelor de natura activelor, datoriilor și capitalurilor proprii aprobate prin Ordinul nr.2.861/2009;

- art.36, alin.(2), lit."c", art.119 și art.121 din Legea nr.215/2001 privind administrația publică locală, republicată, modificată și completată;

În temeiul art.115, alin.(1), lit."b", coroborat cu art.45, alin.(3) din Legea nr.215/2001 privind administrația publică locală, republicată, modificată și completată,

Consiliul local al Municipiului Câmpina adoptă prezenta hotărâre.

Art.1. – Se atestă apartenența la domeniul privat al Municipiului Câmpina a terenului în suprafață de 196,00 m.p., situat în Municipiul Câmpina, Aleea Parcului, nr.15D, Tarla 83, Parcelele Ds 727 parțial, Cc 730 parțial, identificat prin schița de plan, ANEXĂ la prezenta hotărâre.

Art.2. - Prezenta hotărâre se comunică:

- Instituției Prefectului Județului Prahova;
- Primarului Municipiului Câmpina;
- Direcției juridice;
- Serviciului buget, finanțe, contabilitate;
- Serviciului urbanism și amenajarea teritoriului;
- Serviciului administrarea domeniului public și privat;
- Oficiului agricol.

Președinte de ședință,
Consilier,
d-na Petrovici Mihaela



Contrasemnează,
Secretar,
jr. Moldoveanu Elena

Câmpina, 28 noiembrie 2017
Nr. 187

Cod FP-06-01, ver.1

PLAN DE SITUATIE

SCARA: 1:200

Mun. Campina, Aleea Parcului, Nr. 15D,
Tarla 83, Parcelele Ds727 partial, Cc730 partial, Jud. Prahova

Proprietar: Mun. Campina -domeniul privat
S teren din masuratori = 196.00 mp ,contur (1,2,3,4,1)

AMPLASAMENT

ANEXĂ
la H.C.L. nr. 187
din 28 NOV. 2014
Președintele sedinței,
Consilier
d-na Petronela Mihaela



INCADRARE IN ZONA Sc. 1:5000

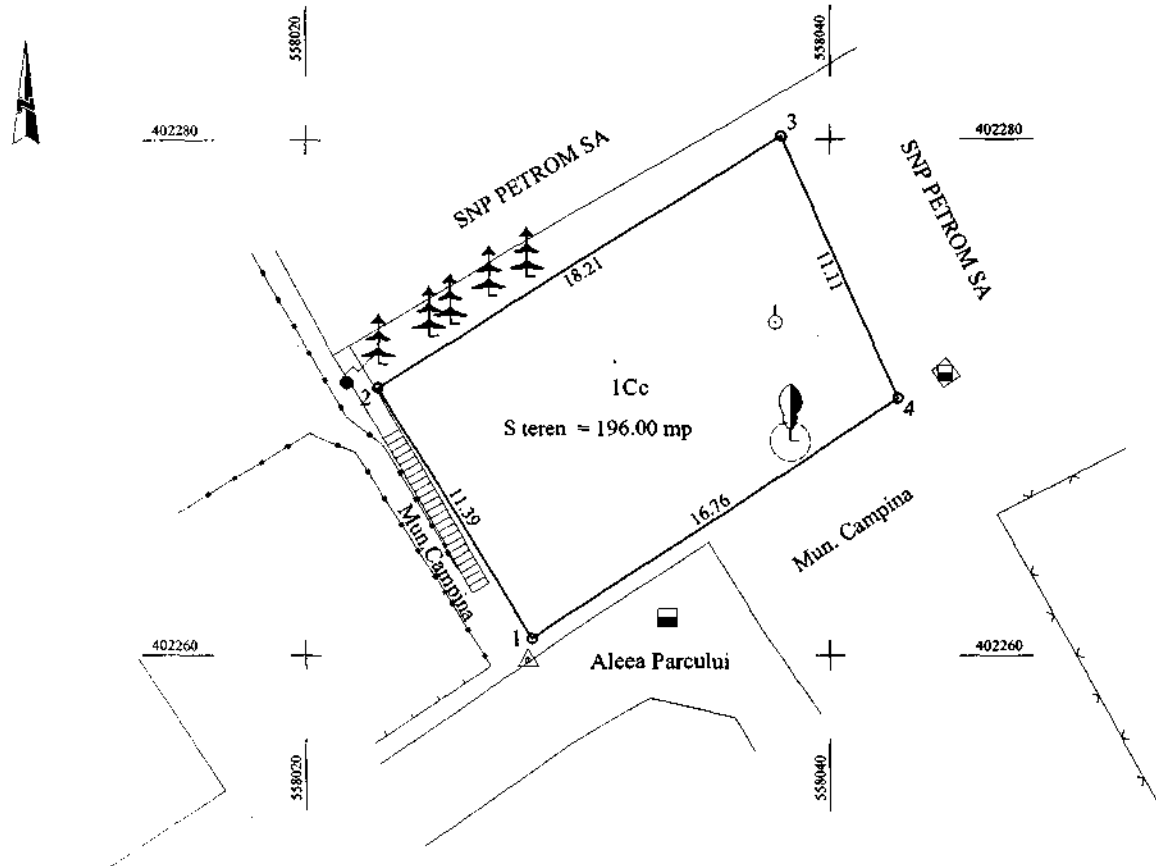
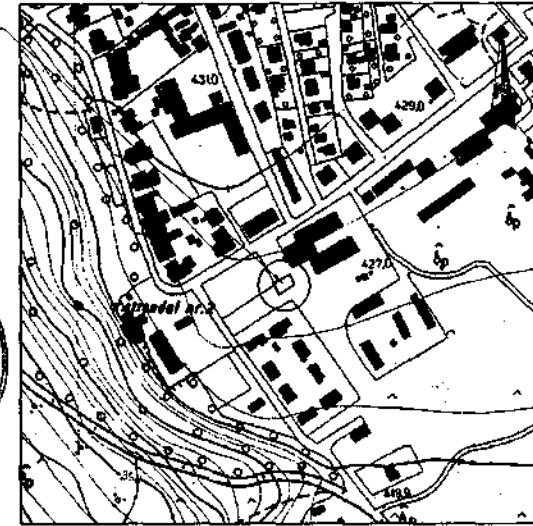

VALABIL NUMAI CU VIZA O.C.P.I PRAHOVA
Intocmit: ing. Doina Stoicescu

EXPUNERE DE MOTIVE

Subsemnații: Albu Elena, Lupu Livia - Rodica, Bondoc Viorel - Gheorghe, Frîncu Anda - Lorena și Dochia Adrian – membri ai Comisiei de specialitate din cadrul Consiliului local al Municipiului Câmpina - buget, finanțe, programe finanțare europeană, administrarea domeniului public și privat și agricultură, în conformitate cu prevederile art.45, alin.(6) din Legea nr.215/2001 a administrației publice locale, republicată, a art.44, alin.(2) și art.50, alin.(1) din Regulamentul de Organizare și Funcționare al Consiliului local al municipiului Câmpina, înaintăm la Aparatul permanent al Consiliului local proiectul de hotărâre privind atestarea apartenenței la domeniul privat al Municipiului Câmpina a terenului în suprafață de 196,00 m.p., situat în Municipiul Câmpina, Aleea Parcului, nr.15D, Tarla 83, Parcelele Ds 727 parțial, Cc 730 parțial.

Promovarea proiectului de hotărâre are la bază cererea d-nei Rădulescu Anda Rebeca, înregistrată la Primăria Municipiului Câmpina sub nr.28.130/1 noiembrie 2017, prin care solicită inventarierea terenului în suprafață de 196,00 m.p. situat în Municipiul Câmpina, Aleea Parcului, nr.15D, pe care îl deține în baza contractului de închiriere nr.4.965/15 martie 2013 și a contractului de închiriere nr.4.966/15 martie 2013.

Atestarea apartenenței la domeniul privat a terenului menționat anterior, în suprafață de 196,00 m.p., se realizează în vederea întocmirii documentației necesare efectuării lucrării de cadastru, necesară eliberării autorizației de construire pentru un garaj.

Cadrul legal aplicabil:

- prevederile art.4 din Legea nr.213/1998 privind bunurile proprietate publică;
- prevederile art.1 din Normele privind organizarea și efectuarea inventarierii elementelor de natura activelor, datoriilor și capitalurilor proprii aprobate prin Ordinul nr.2.861/2009;
- prevederile art.36, alin.(2), lit."c", art.45, alin.(3), art.115, alin.(1), lit."b", art.119 și art.121 din Legea nr.215/2001 privind administrația publică locală, republicată, modificată și completată.

CONSILIERI

d-na Albu Elena _____
d-na Lupu Livia - Rodica _____
dl.Bondoc Viorel - Gheorghe _____
d-na Frîncu Anda - Lorena _____
dl.Dochia Adrian _____