

PLAN DE SITUATIE

SCARA 1:500 (INTRAVILAN)

DATE GENERALE:

Amplasament: Mun. Campina, Str. Mihail Kogalniceanu, nr.11, Jud. Prahova.

BENEFICIAR: S.C. "PALTINU" S.A.

SUPRAFATA TEREN:

- 1190 mp (din acte si din masuratori), are nr.cad.12204

— AMPLASAMENT

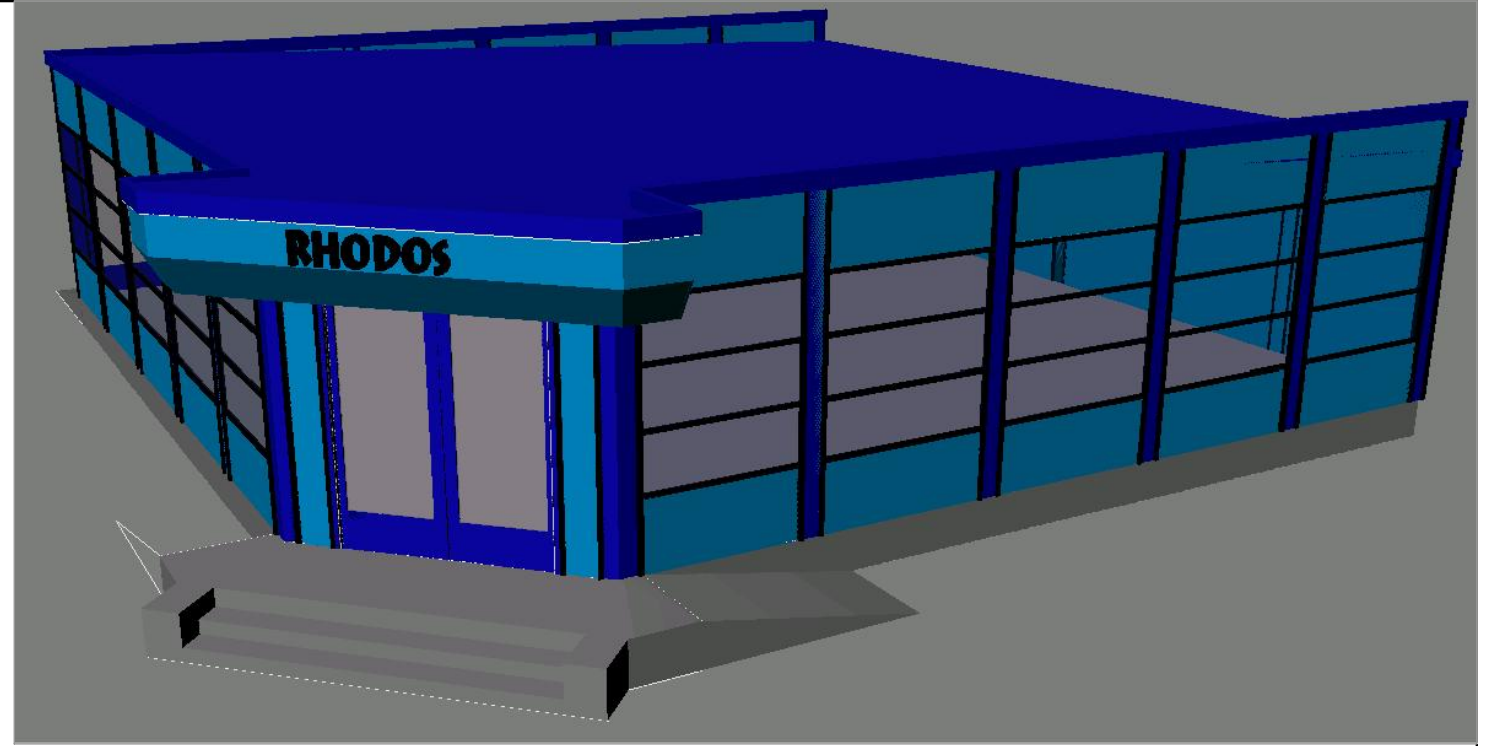
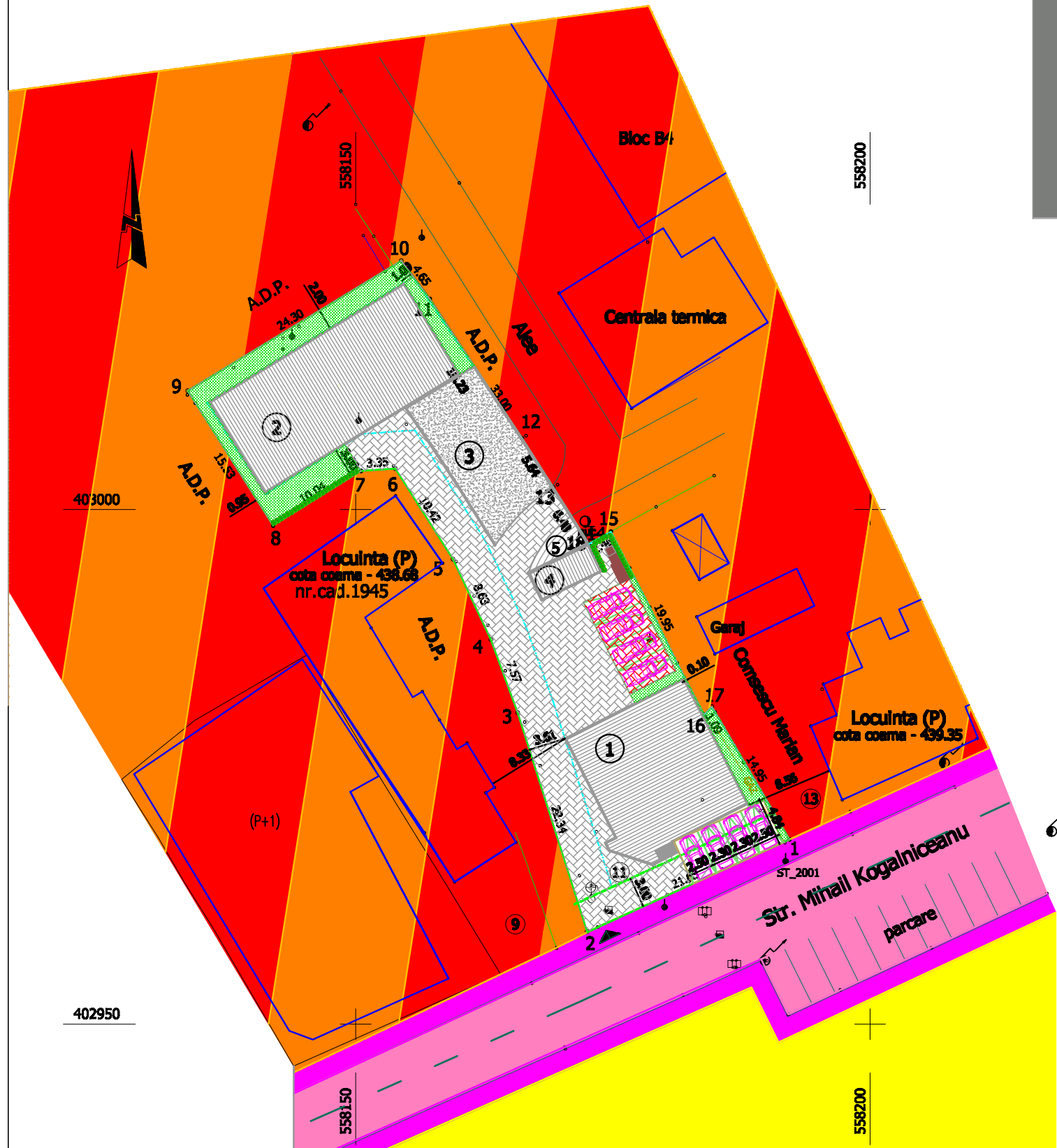

FATADA PRINCIPALA MAGAZIN PREZENTARE

- CONSTRUCTII PROPUSE
- CONSTRUCTII EXISTENTE
- RETRAGERE DE LA ALINIAMENT-3 m
- LINIE EDIFICABIL
- ▼ — Accesul proprietatii
- ① — Magazin prezentare si desfacere propus
- ② — Depozit propus
- ③ — Tarc materiale propus
- ④ — Grupuri sanitare si cabina paza propuse
- ⑤ — Stand prezentare
- — Eurocontainere deseuri sortate

Indicatori urbanistici

	Existenți	Viitori	PUG-UTR M2
POT	48,63%	36,43%	60%
CUT	0,49	0,364	2,50

Bilanț parcelă estimat

Total teren	1189,560mp	100,00%
Construcții(cu tarc si stand materiale)	561,12mp	47,17%
Circulații (alei, sp.parcare, platforme, accese)	488,815mp	41,09%
Spații verzi	139,625mp	11,74%

Proiectant general:	ISTBAN CONSTRUCT & CONSULTING S.R.L. PARTENERIUL IDEILOR TALE	Beneficiar:	S.C.PALTNU S.A.	Proiect nr.:	/2010
Proiectant de specialitate:	S.C. " ARHIURBAN " S.R.L. FLORESTII 0244 392968 ; Mobil 0744821706; 0722751278	DOCUMENTATIE TEHNICA : PUD CONSTRUIRE MAGAZIN PREZENTARE SI DESFACERE, DEPOZIT, TARC MATERIALE , GRUPURI SANITARE, CABINA PAZA, PARCARE, IMPRIMURIRE SI UTILITATI	Faza:	PUD	
str. Mihail Kogalniceanu, nr.11, mun. CAMPINA, jud. PRAHOVA			Titlu planșă:	MOBILARE PROPUSA	
Planșă nr.:	A-5				
Specificatie:	NUME	SIGNATURA	Scara:	1:500	
Proiectant:	arh. Lidia Eno		Data:	sept. 2010	
Desenat:	arh. Lidia Eno				
Director:	Ing. Iuliana Andruș				